

Volgens Decreet houdende de beveiliging van woningen door optische rookmelders, dd 08/05/2009, wordt dit gebouw uitgerust met correct geïnstalleerde rookmelders.

- Geen erfvervalsingen
- Geen bomen te roeien
- Niveau terrein = niveau weg
- Nutvoorzieningen: water, elektriciteit, telefoon, distributie, aardgas, riolering, straatverlichting, verharde weg
- Demating van het perceel is benaderend en ter plaatse na te meten

Totale horizontale dakoppervlakte: 139 m²
 → Regenvalruimte 5000l stemt overeen met 150 m² dakoppervlakte
 Herbruik: 1 buitenkraanlijtje

Oppervlakte van de verharding:
 → terras (in waterdichtende tegels)
 → oprijt in grind

Deze oppervlakten vallen niet onder de voorboding
 infiltreren op eigen terrein

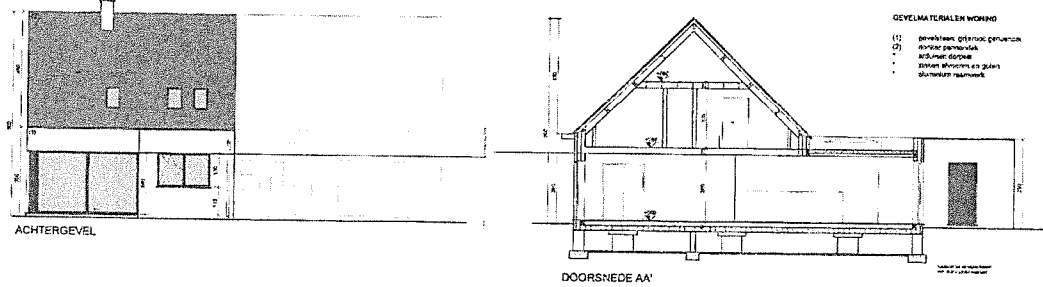
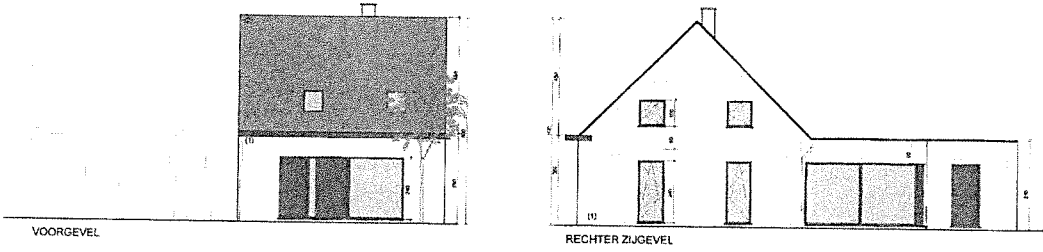
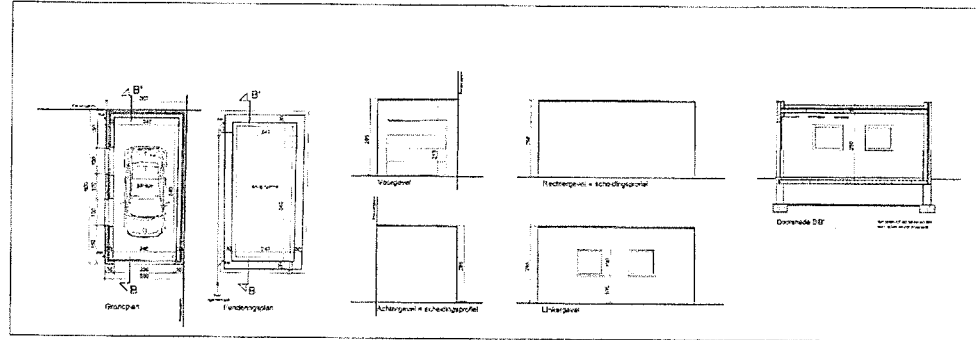

GEVELMATERIALEN WOIWID

(1) gevelsteen, gietijzer, gevelsteen
 (2) dakpannen
 (3) dakpannen
 (4) dakpannen
 (5) dakpannen

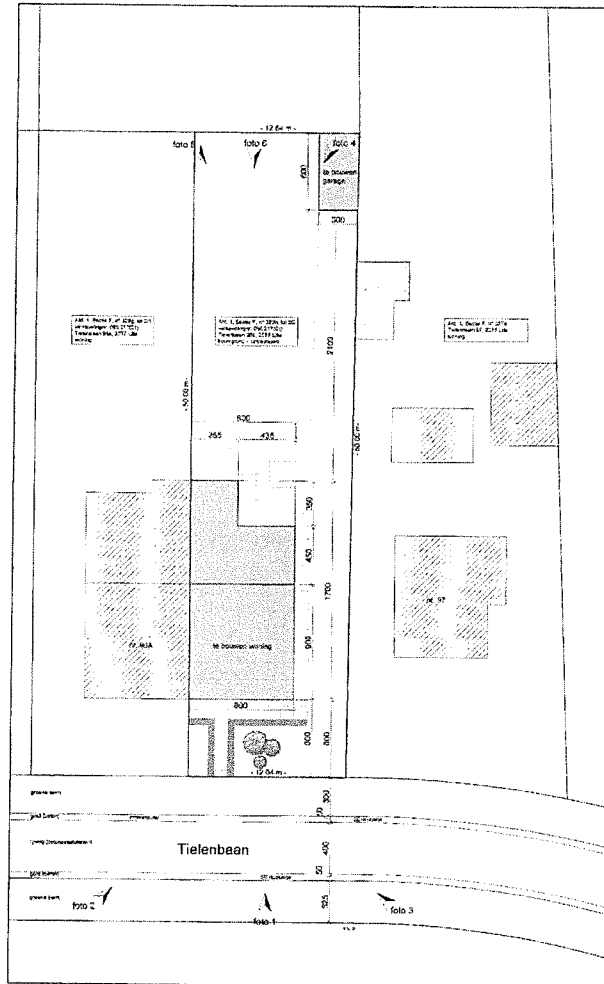
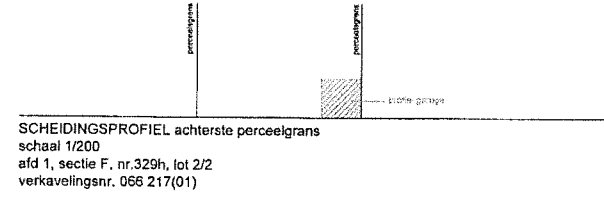
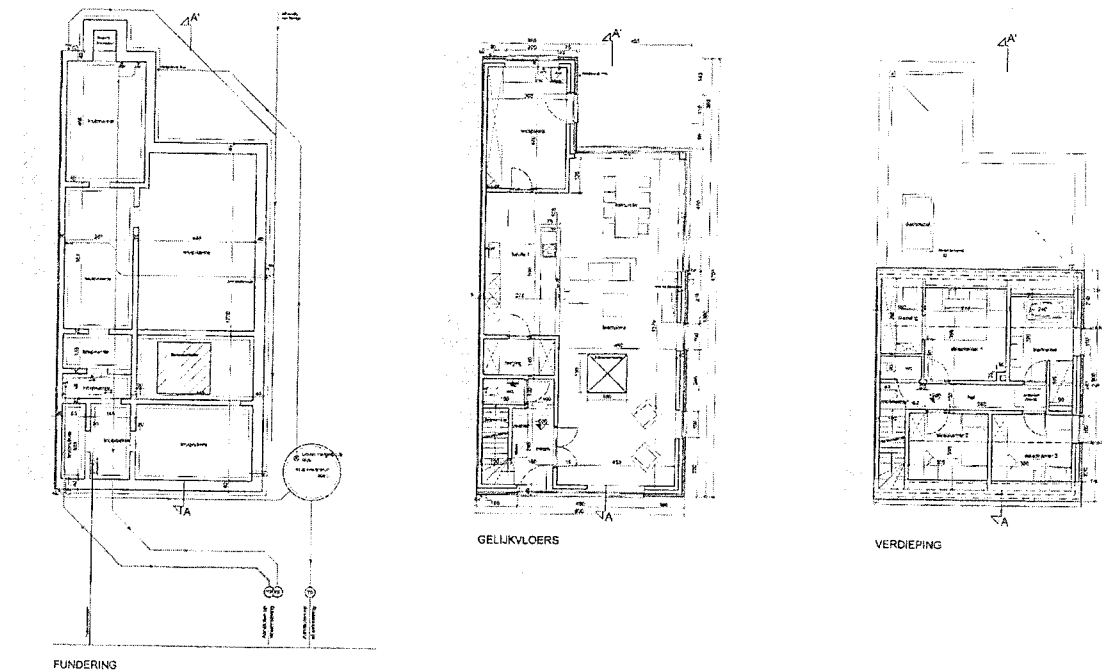

SCHEIDINGSPROFIEL LINKS
 schaal 1/200
 afd 1, sectie F, nr.329h, lot 2/2
 verkavelingsnr. 066 217(01)

INPLANTINGSPLAN
 schaal 1/200
 afd 1, sectie F, nr.329h, lot 2/2
 verkavelingsnr. 066 217(01)

SCHEIDINGSPROFIEL RECHTS
 schaal 1/200
 afd 1, sectie F, nr.329h, lot 2/2
 verkavelingsnr. 066 217(01)

