

# GEMEENTE LANAKEN

## 1ste afdeling sectie B

referentienummer 73042 - 10271

lot 1: Perceel 647/d - 647/f - deel 647/g, opp. 07a 16ca

lot 2: Perceel deel 647/g, opp. 06a 35ca

BPA Smeermaas - Wijzigingsplan I

### Afbakeningsplan

1-2-11: rooilijnplan van 1907, niet gematerialiseerd

1-2-3-4-5-6-7-8-9-10: metingsplan d.d. 04.07.2008, landmeter Bogaerts K.

ruilingsvereenkomst d.d. 28.03.1961 tussen Mommers-van den Hoek en Croux-Lenders

5-12: nieuwe verdeling, niet gematerialiseerd

11-12-13: verkavelingsplan d.d. 10.03.1964, landmeter onbekend, omheining volgt de perceelsgrens niet

BPA Smeermaas wijzigingsplan 1, goedgekeurd bij K.B. d.d. 24.10.1980

7-13: rooilijn, omheining op openbaar domein

### LEGENDE

-  asfaltverharding
-  inspectie put
-  hydrant
-  verlichtingspaal
-  gebouw
-  opstelpunt
-  omheining
-  omheining paalsteen

NR	X	Y	code
1	954.09	929.99	bestaande steen
2	972.01	929.95	niet gematerialiseerd
3	977.82	953.55	gevel
4	988.68	967.82	bestaande steen
5	994.08	974.92	niet gematerialiseerd
6	997.72	979.70	bestaande steen
7	1016.87	1004.88	bestaande steen
8	1013.96	1005.58	bestaande steen
9	998.42	1009.28	bestaande steen
10	977.00	975.14	bestaande steen
11	982.27	929.94	niet gematerialiseerd
12	1007.41	965.49	niet gematerialiseerd
13	1032.61	1001.14	bestaande steen
14	985.45	937.91	gevel
15	988.67	950.90	gevel
16	953.09	938.36	gevel

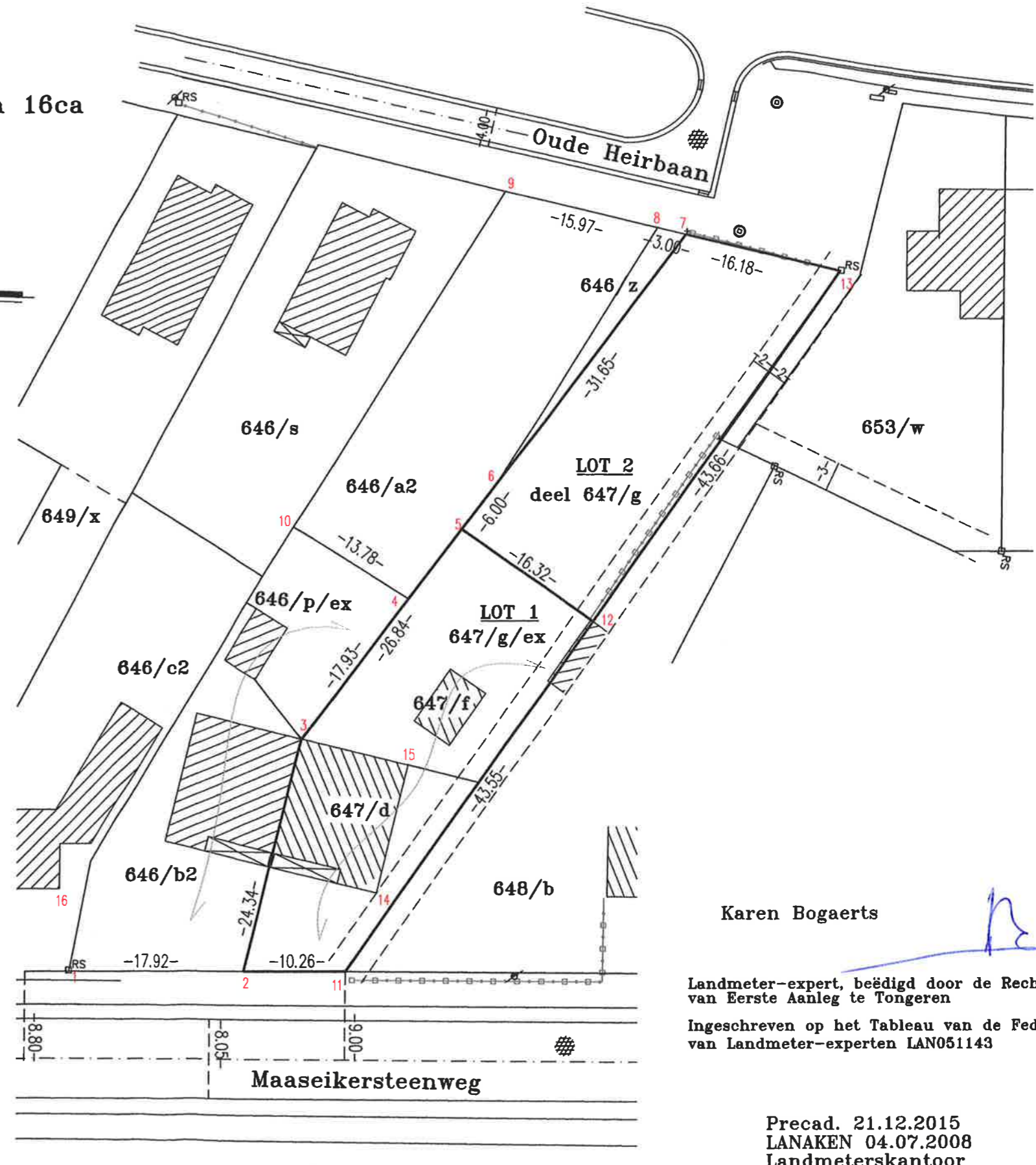

Karen Bogaerts

Landmeter-expert, beëdigd door de Rechtbank van Eerste Aanleg te Tongeren

Ingeschreven op het Tableau van de Federale Raden van Landmeter-experten LAN051143

Precad. 21.12.2015  
 LANAKEN 04.07.2008  
 Landmeterskantoor  
 Bogaerts Th. en K. bvba  
 Europark 122 - zone 3 832  
 3620 Lanaken  
 Tel. 089/715270  
 Fax. 089/711033

Schaal 1/500