CERTINERGIE ASBL - ORGANISME DE CONTRÔLE AGRÉÉ

Siège social	5 rue Haute Voie, 4537 Verlaine	**Tél.**	(+32) 02 88 02 171
Siège d'exploitation	156 Chaussée de Tirlemont, 5030 Gembloux	**E-mail**	info@certinergie.be
Siège d'exploitation	599 Brusselsesteenweg, 3090 Overijse	**Site internet**	www.certinergie.be
Siège d'exploitation	367 Avenue Louise, 1050 Bruxelles		

N° Compte BE57 0688 9789 1035 **TVA BE0536501654**

BELAC 563 - INSP

Rapport de contrôle d'installations électriques à basse et à très basse tension

EXEMPLAIRE ORIGINAL

RÉF. 88/2026/89054/D01:1

DATE DU CONTRÔLE	**21/10/2026 (11:00 - 11:40)**	AGENT VISITEUR	**Philippe Da Silva**
ADRESSE DU CONTRÔLE	**Rue de la Station 18 - 1430 Rebecq**	TYPE DE CONTRÔLE	**Visite de contrôle (6.5.)**



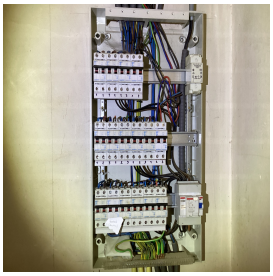

› DONNÉES GÉNÉRALES

Adresse de l'installation	**Rue de la Station 18 - 1430 Rebecq**
Type de locaux	**Unité d'habitation (maison)**
Objet du contrôle	~~**Demande dans le cadre d'une vente**~~
Propriétaire	~~**Marie Hélène GERMANOS LOUREIRO**~~
Responsable des travaux	~~**non communiqué**~~
Dérogations applicables/appliquées	**Installations électriques domestiques ancien RGIE (8.2.2.)**

› DONNÉES DU RACCORDEMENT

Gestionnaire du réseau de distribution (GRD)	**ORES ASSETS**
Code EAN	**Non communiqué**
Numéro du compteur	**1SAG3200147956**
Index jour/nuit	**0002832/002760**
Type de coupure générale	**Disjoncteur**
Câble compteur - tableau	**XVB 4 x 10 mm²**
Tension nominale de service	**3x230V - AC**
Courant nominal de la protection de branchement	**40A**

› CONTRÔLE

Conformité schéma(s) unifilaire(s) et plan(s) de position Pas OK | **Nombre de tableaux** 1 | **Nombre de circuits** 16

Les fondations datent	**D'avant le 1/10/1981**	Dispositif différentiel de tête	**ID - 40A - 30mA - type A - test OK**
Type d'électrode de terre	**Piquets**	Dispositif différentiel supplémentaire	**absent**
Résistance de dispersion de la prise de terre (Ω)	**Pas mesurable**	Fixation/Etat/Détérioration matériel	**Pas OK**
Conformité des liaisons équipotentielles et des PE	**Pas OK**	Contrôle visuel appareils fixes et/ou mobiles	**Pas OK**
Test de continuité	**Concluant**	Protection contre les contacts directs	**Pas OK**
Contrôle boucle de défaut	**Concluant**	Résistance générale d'isolement (MΩ)	**16,61**
Protection contre les contacts indirects	**Pas OK**	Adéquation DPCDR – prise de terre	**Sans objet**
		Adéquation protections surintensités – sections	**OK**

CONCLUSION : NON CONFORME

A la date du **21/10/2026 , l'installation électrique de Rue de la Station 18 - 1430 Rebecq n'est pas conforme** aux prescriptions du Livre 1 de l'arrêté royal du 8 septembre 2019 établissant le Livre 1 sur les installations électriques à basse tension et à très basse tension.
Le contrôle réalisé par **Certinergie** a porté sur les parties visibles de l'installation et normalement accessibles.
Les travaux nécessaires pour faire disparaître les infractions constatées pendant la visite de contrôle, doivent être exécutées sans retard et toutes mesures adéquates doivent être prises pour qu'en cas de maintien en service de l'installation, les infractions ne constituent pas un danger pour les personnes.
Une nouvelle visite de contrôle est à exécuter pour constater la disparition des infractions par le même organisme au plus tard avant le **21/10/2027.**

Signature de l'agent

CERTINERGIE ASBL - ORGANISME DE CONTRÔLE AGRÉÉ

Siège social	5 rue Haute Voie, 4537 Verlaine	**Tél.**	(+32) 02 88 02 171
Siège d'exploitation	156 Chaussée de Tirlemont, 5030 Gembloux	**E-mail**	info@certinergie.be
Siège d'exploitation	599 Brusselsesteenweg, 3090 Overijse	**Site internet**	www.certinergie.be
Siège d'exploitation	367 Avenue Louise, 1050 Bruxelles		

N° Compte BE57 0688 9789 1035 **TVA BE0536501654**

563 - INSP

Rapport de contrôle d'installations électriques à basse et à très basse tension

EXEMPLAIRE ORIGINAL

RÉF. 88/2026/89054/D01:1

› LISTE DES INFRACTIONS

- La tension d'alimentation n'est pas indiquée clairement de manière apparente sur chaque tableau de répartition et de manoeuvre. - 3.1.3.3.a
- Les circuits, les appareils de coupure et/ou les dispositifs de protection ne sont pas repérés de manière claire et visible. - 3.1.3.
- Un dispositif de protection à courant différentiel-résiduel à haute ou très haute sensibilité ne protège pas comme il se doit certains circuits où l'eau est présente (facteur d'influences externes AD2 ou plus = locaux humides). - 4.2.4.3.
- DPCDR (différentiel) de tête n'est pas complété par des dispositifs de protection à haute sensibilité - 4.2.4.3.b
- Les boites de dérivation ne sont pas fermées - protection contre les contacts directs pas assurée. - 5.2.6.1
- Les canalisations principales d'eau et/ou de gaz internes au bâtiment, et/ou les colonnes principales du chauffage central et de climatisation et/ou les éléments métalliques fixes et accessibles qui font partie de la structure de la construction et/ou les autres éléments métalliques principaux ne sont pas connectés à la borne principale de terre. - 4.2.3.2.;5.4.4.1.;8.2.1.
- Raccordements et assemblage, les connexions ou dérivations des câbles ne sont pas effectués en conformité avec les règles de l'art, elles doivent être réalisées dans des boîtes de dérivation, des tableaux, aux bornes des interrupteurs ou des prises de courant ou dans les appareils d'éclairage. Les boîtes d'encastrement des prises et interrupteurs doivent être suffisamment larges pour y réaliser facilement les connexions. - 5.2.6.1
- Les schémas unifilaires et/ou plans de position ne sont pas présents. - 3.1.2.;6.4.6.;6.5.7.;9.1.2.
- Il manque des obturateurs dans le tableau électrique. - 4.2.2.1.;4.2.2.3.
- Des circuits alimentant des machines à laver/séchoir/lave-vaisselle ne sont pas subordonnés à un dispositif différentiel à haute ou très haute sensibilité. - 4.2.4.3.b
- La résistance de dispersion de la prise de terre n'a pas pu être mesurée car le sectionneur de terre n'était pas accessible, était cassé ou absent ou n'a pas pu être ouvert (écroux oxidés ou autre). - 5.4.3.5.;5.1.5.
- L'indice de protection contre les contacts directs des luminaires, socles de prises et/ou interrupteurs n'est pas suffisant - il faut placer des globes, des caches, des couvercles adaptés. - 4.2.2
- Les liaisons équipotentielles supplémentaires dans la salle de bain pour toutes les parties métalliques simultanément accessibles et les conducteurs de protection de tous les appareils et machines électriques ne sont pas réalisées. - 4.2.3.2.;5.4.4.2.;7.1.4.4.;8.2.1.

› REMARQUES

- Nous ne pouvons pas exclure qu'au dépôt des schémas il puisse y avoir d'autres infractions.
- La prise de terre n'a pu être mesurée, elle sera à vérifier lors du prochain contrôle.
- L'installation électrique n'est pas finie. Des socles de prise, des interrupteurs,… sont encore à installer.
- Il faut prévoir les accessoires de scellée du dispositif différentiel de tête.
- Les schémas unifilaires et plans de position doivent renseigner l'adresse de l'installation, les coordonnées du responsable des travaux et du propriétaire. Ces derniers devront signer et dater ces schémas.
- L'habitation étant meublée et les plans n'ayant pas été fournis, il se peut que tout n'a pu être vérifié.
- Les connexions et/ou dérivations sont à réaliser dans des boîtes prévues à cet effet.
- Lors d'une rénovation de l'installation électrique, les dérogations pourraient ne plus être appliquées.

Rappel sur les prescriptions réglementaires :

Le propriétaire, le gestionnaire ou l'exploitant de l'installation électrique est tenu :
a) d'en assurer ou d'en faire assurer l'entretien ;
b) de prendre toutes mesures adéquates pour que les dispositions du Livre 1 de l'arrêté royal du 8 septembre 2019 établissant le Livre 1 sur les installations électriques à basse tension et à très basse tension soient en tout temps observés ;
c) de conserver les documents, en ce compris le ou les rapports de contrôle, de l'installation électrique dans un dossier, de le tenir à disposition de toute personne qui peut le consulter et de mettre à disposition une copie de ce dossier à tout éventuel locataire ;
d) de transmettre le dossier de l'installation électrique au nouveau propriétaire, gestionnaire ou exploitant ;
e) d'aviser immédiatement le fonctionnaire préposé à la surveillance du Service Public Fédéral ayant l'Energie dans ses attributions de tout accident survenu aux personnes et du, directement ou indirectement, à la présence d'installations électriques ;
f) de renseigner dans le dossier de l'installation électrique toute modification ou extension non importante survenue sur l'installation électrique ;
g) de laisser réaliser par un organisme agréé un contrôle de conformité avant la mise en usage sur toute modification ou extension importante survenue sur l'installation électrique.
h) si des infractions ont été constatées lors de la visite de contrôle, de faire effectuer une nouvelle visite de contrôle par le même organisme agréé afin de vérifier la disparition des infractions au terme du délai de un an. Dans le cas où, lors de cette seconde visite, des infractions subsistent, l'organisme agréé se doit d'envoyer une copie du rapport de visite de contrôle à la Direction générale de l'Energie préposée à la haute surveillance des installations électriques domestiques.

CERTINERGIE ASBL - ORGANISME DE CONTRÔLE AGRÉÉ

Siège social	5 rue Haute Voie, 4537 Verlaine	**Tél.**	(+32) 02 88 02 171
Siège d'exploitation	156 Chaussée de Tirlemont, 5030 Gembloux	**E-mail**	info@certinergie.be
Siège d'exploitation	599 Brusselsesteenweg, 3090 Overijse	**Site internet**	www.certinergie.be
Siège d'exploitation	367 Avenue Louise, 1050 Bruxelles		

N° Compte BE57 0688 9789 1035 **TVA BE0536501654**

563 - INSP

Rapport de contrôle d'installations électriques à basse et à très basse tension

EXEMPLAIRE ORIGINAL

RÉF. 88/2026/89054/D01:1

› ANNEXES

Autre(s)

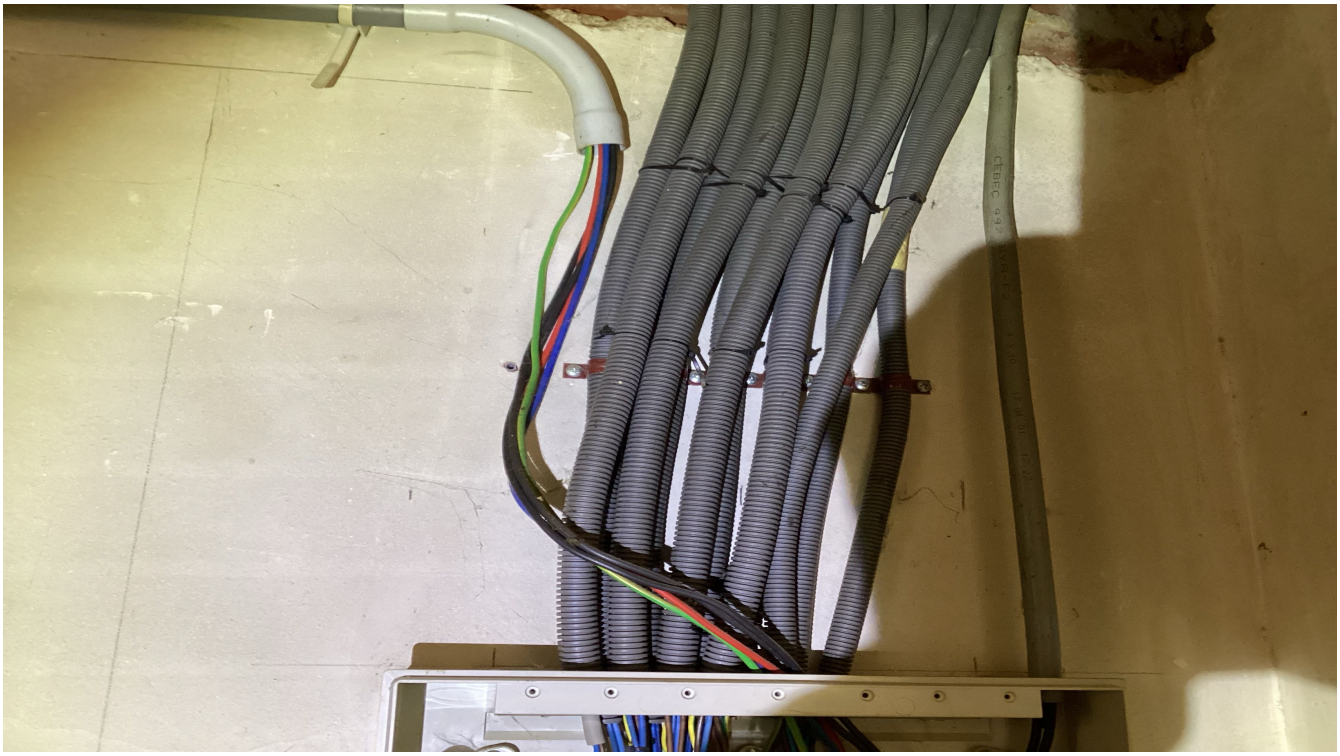



CERTINERGIE ASBL - ORGANISME DE CONTRÔLE AGRÉÉ

Siège social	5 rue Haute Voie, 4537 Verlaine	**Tél.**	(+32) 02 88 02 171
Siège d'exploitation	156 Chaussée de Tirlemont, 5030 Gembloux	**E-mail**	info@certinergie.be
Siège d'exploitation	599 Brusselsesteenweg, 3090 Overijse	**Site internet**	www.certinergie.be
Siège d'exploitation	367 Avenue Louise, 1050 Bruxelles		

N° Compte BE57 0688 9789 1035 **TVA BE0536501654**

563 - INSP

Rapport de contrôle d'installations électriques à basse et à très basse tension

EXEMPLAIRE ORIGINAL

RÉF. 88/2026/89054/D01:1

› ANNEXES

Autre(s)

