

Distributienetbeheerder :
Gestionnaire de réseau de distribution: *Infrax*

Nr teller : *264854*
N° comp :

Verslag van onderzoek:

Rapport de contrôle:

N° *16207en009*

EAN code :

Aard onderzoek : AREI ART	86	+95	270	271	276	276bis	TT	Voorschr. netbeheerder Prescription du gest. de réseau de distr.
Genre de contrôle : RGIE ART		<input type="radio"/>	<input type="radio"/>	<input type="radio"/>	<input checked="" type="radio"/>	<input type="radio"/>	<input checked="" type="radio"/>	<input type="radio"/>

Plaats van het onderzoek : *Rue de la Cayenne 49 1368 Perwez*
Lieu du contrôle :

Eigenaar *Patrick Vandermaeseh*
Propriétaire Adres
Adresse : *Solim*

Installateur : *Rafal Zewielak* BTW / TVA *0837226992*

Datum van het onderzoek : *10/01/2017* Ik. / C.I. :
Date du contrôle : Inspecteur : *Vander AA*

Onderzoek / Contrôle : Woning / maison Appart.

Spanning *311400* Meter / bord verbinding : *4 x 10 mm²* Max. beveiliging : *40A*
Tension Liaison compteur-tableau : Protection max. :

Aardelektrode : *piquette* Isolatie : *738* Aantal verdeelborden : *2*
Electrode de terre : *17 Ohm* Isolement : Mohm Nombre de tableaux :

Differentieelschakelaars Interrupteurs différentiels			Aantal eindstroombanen : Nombre de circuits terminaux : <i>9+15</i>	Test ΔIn		AREI / RGIE			
In (A)	Δ In (mA)	type		OK	NOK	270	271	271bis	278
<i>40/4</i>	<i>300A</i>	<i>Controlé A' -> I'</i>	<input checked="" type="radio"/>	<input type="radio"/>	<input checked="" type="radio"/>	<input type="radio"/>	<input type="radio"/>	<input type="radio"/>	<input type="radio"/>
<i>40/4</i>	<i>30A</i>	<i>pour A' -> I'</i>	<input type="radio"/>	<input type="radio"/>	<input type="radio"/>	<input type="radio"/>	<input type="radio"/>	<input type="radio"/>	<input type="radio"/>
<i>40/4</i>	<i>30A</i>	<i>pour A -> 0</i>	<input checked="" type="radio"/>	<input type="radio"/>	<input checked="" type="radio"/>	<input type="radio"/>	<input type="radio"/>	<input type="radio"/>	<input type="radio"/>

Visueel nazicht : algemeen : OK NOK directe aanraking : OK NOK
Contrôle visuel : général : contact direct : Indirecte aanraking : OK NOK
Contact indirect :

Aansluitingen : OK NOK Potentiaalvereffeningen : OK NOK
Raccordements : Liaisons equipotentielles :

Inbreuken/Infractions : (zie keerzijde / voir verso)
Opmerkingen/Remarques :

VISUM :
Datum/date :

Yveert

Resultat / Conclusion :
 L'installation électrique est conforme aux prescriptions du R.G.I.E.
 L'installation électrique n'est pas conforme aux prescriptions du R.G.I.E. De elektrische installatie voldoet niet aan de voorschriften van het A.R.E.I.

Les bornes de l'interrupteur différentiel général sont rendues inaccessibles par scellage. De ingangsklemmen van de algemene differentieelschakelaar zijn ontoegankelijk gemaakt door verzegeling. Le schéma unifilaire et de position ont été visés et sont conformes avec l'installation - Het ééndraad- en situatieschema werden voor gezien getekend en stemmen overeen met de installatie. Le prochain contrôle périodique est à effectuer dans le délai prescrit par la réglementation en vigueur (art. 271 R.G.I.E.) - De volgende periodieke controle moet worden uitgevoerd binnen de door de van kracht zijnde reglementering voorgeschreven termijn (art. 271 A.R.E.I.) Prochaine visite de contrôle : / Volgende controlebezoek: *10/02/2017*

L'installation électrique n'est pas conforme aux prescriptions du R.G.I.E. De elektrische installatie voldoet niet aan de voorschriften van het A.R.E.I.

Conformément à l'art. 274 du RGIE, les travaux nécessaires pour faire disparaître les infractions constatées pendant la visite de contrôle, doivent être exécutés sans retard et toutes mesures adéquates doivent être prises pour qu'en cas de maintien en service des installations, les infractions ne constituent pas un danger pour les personnes et les biens. Une visite complémentaire est à exécuter par le même organisme un an au plus tard après la date de ce contrôle. Passé ce délai, le SDP concerné sera averti de l'existence d'infractions. Overeenkomstig art. 274 van het A.R.E.I., de werken, nodig om de inbreuken te doen verdwijnen die opgemerkt werden tijdens het controlebezoek, moeten zonder vertraging uitgevoerd worden en alle maatregelen moeten getroffen worden opdat de in overtreding zijnde installatie, indien zij in dienst blijft, geen gevaar vormt voor de personen of goederen. Een aanvullend bezoek moet door hetzelfde organisme worden uitgevoerd ten laatste één jaar na keuringsdatum. Na deze datum wordt de betrokken FOD verwittigd van de aanwezigheid van inbreuken.

La visite de contrôle prévue par l'art. 276 bis du R.G.I.E. doit avoir lieu au plus tard 18 mois après l'acte de vente - Het controlebezoek voorzien door art. 276bis van het A.R.E.I. moet plaats hebben uiterlijk 18 maanden na de datum van de verkoopakte.

voor de directeur, de inspecteur/pour le directeur, l'inspecteur:

Niet conform		Conform		N° vorig rapport
276bis AK	274 AK	276bis HK	274 HK	
<input type="radio"/>	<input type="radio"/>	<input type="radio"/>	<input type="radio"/> /
<input type="radio"/>	<input type="radio"/>	<input type="radio"/>	<input type="radio"/> /
<input type="radio"/>	<input type="radio"/>	<input type="radio"/>	<input type="radio"/> /

RAPPELS - NF - 02.09.2015
Algemere voorwaarden: op aanvraag of via website - Termes et conditions: sur demande ou via notre site internet.

Herinnering van de reglementaire voorschriften: a) de verplichting het P.V. van het controlebezoek te bewaren in het dossier van de elektrische installatie, b) de verplichting in het dossier elke wijziging aangebracht aan de elektrische installatie te vermelden; c) de verplichting de F.O.D. die Energie onder zijn voegheleed heeft onmiddellijk in te lichten over elk ongebruik aan personen overkomen en rechtsstreeks of onrechtstreeks te wijzen aan de aanwezigheid van elektriciteit; d) de verplichting, wanneer er overtreedingen zijn vastgesteld tijdens het controlebezoek, een nieuw controlebezoek te doen verrichten door hetzelfde erkend organisme om na te gaan of na afloop van de termijn van één jaar de overtreedingen verdwenen zijn, indien tijdens dat tweede onderzoek wordt vastgesteld dat er nog overtreedingen overblijven, moet het erkend organisme een kopie van het proces-verbaal van het controlebezoek sturen naar de Algemene Directie Energie die belast is met het hoog toezicht op de huishoudelijke elektrische installaties.

Rappel des prescriptions réglementaires: a) l'obligation de conserver le P.V. de visite de contrôle dans le dossier d'installation électrique; b) l'obligation de renseigner dans le dossier toute modification intervenue dans l'installation électrique; c) l'obligation d'aviser immédiatement le S.P.F. avant l'énergie dans ses attributions, de tout accident survenu aux personnes et de directement ou indirectement, à la présence d'électricité; d) l'obligation lorsque des infractions ont été constatées lors de la visite de contrôle, de faire effectuer une nouvelle visite de contrôle par le même organisme agréé afin de vérifier la disparition des infractions au terme du délai de un an. Dans le cas où, lors de cette seconde visite, des infractions subsistent, l'organisme agréé se doit d'envoyer une copie du procès-verbal de visite de contrôle à la Direction générale de l'Énergie préposée à l'haute surveillance des installations électriques domestiques.

Rue de la Cayenne 49
 1360 Perwez
 Rez-de-chaussée

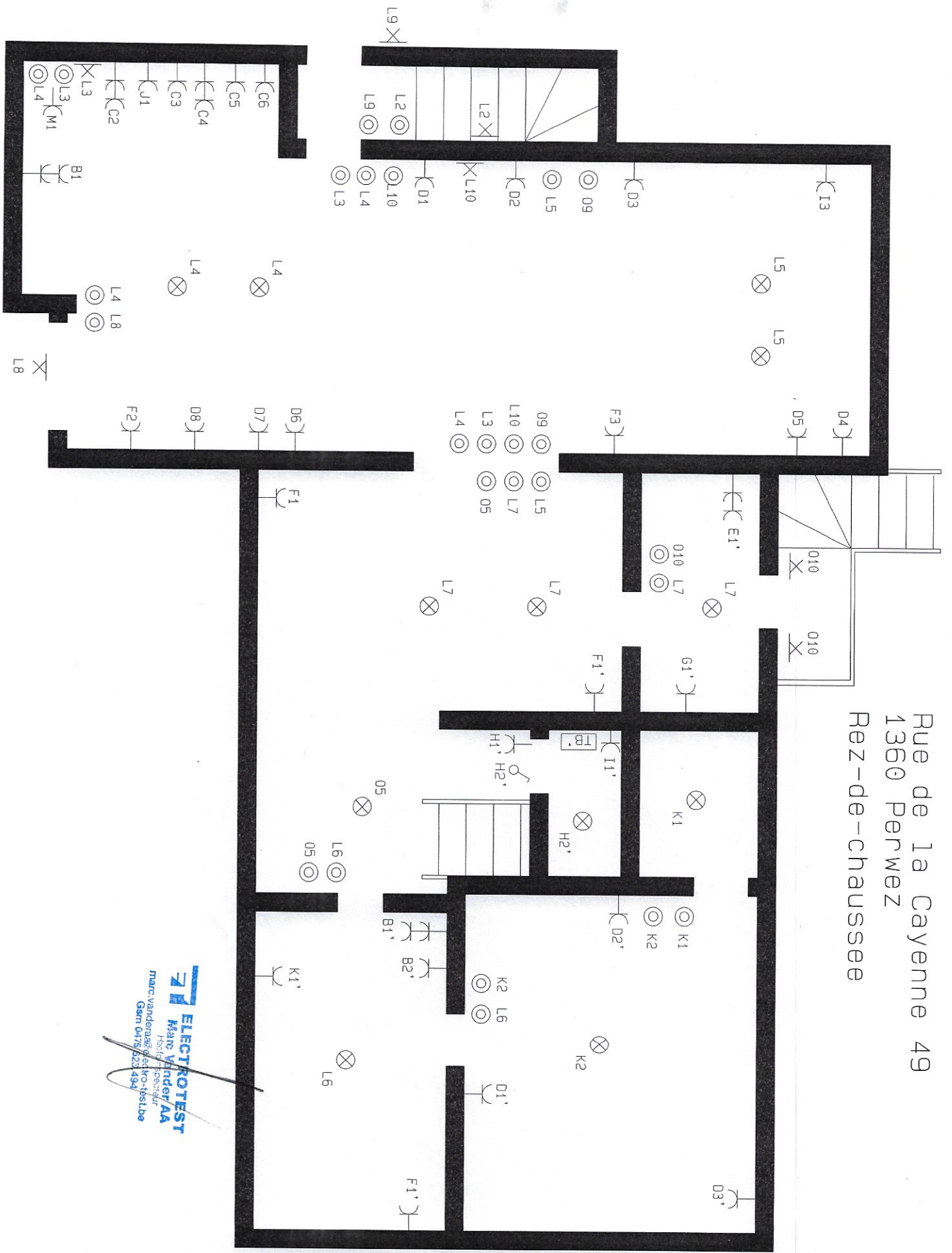

ELECTROTEST
 Marc Vander/AA
 Installateur
 Marc Vander/AA
 Installateur
 GSM 0475/523.494

Rue de la Cayenne 49
1360 Perwez

1-er etage

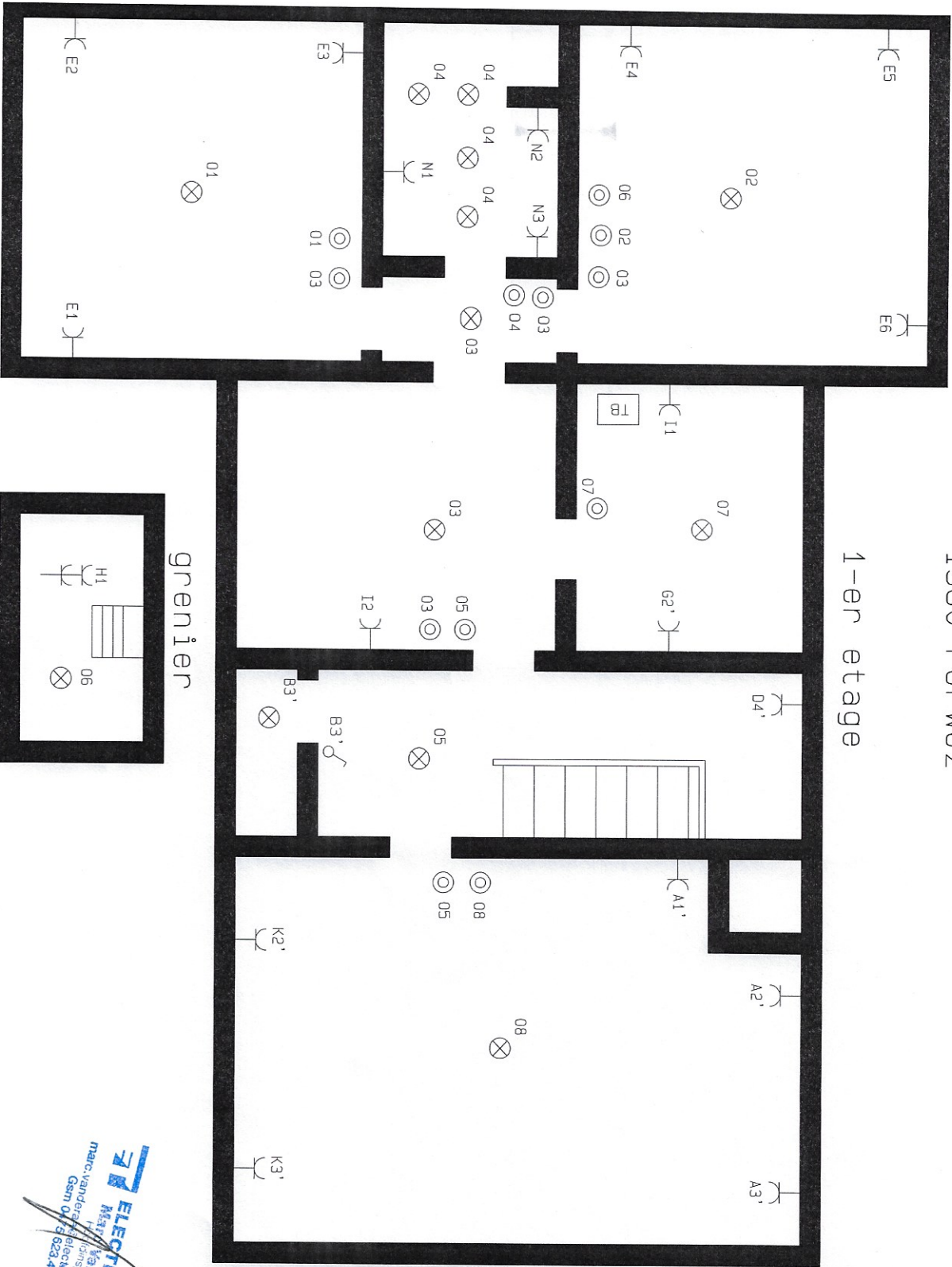

grenier

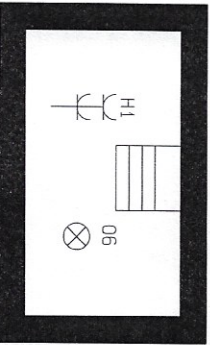

bureau

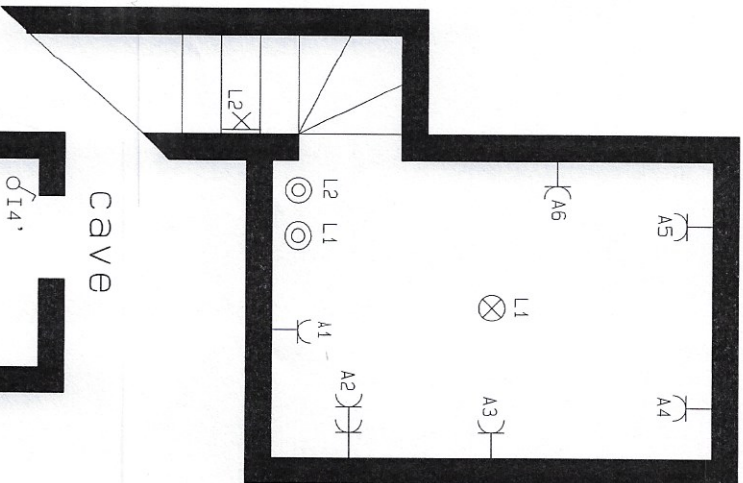

CAVE

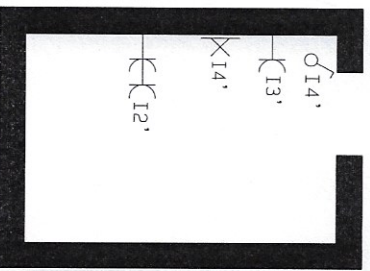

ELECTROTEST
Marc Vandenberghe
Kleinsteeg 44
Gsm 0478 623 454

