ACA asbl - Organisme de contrôle agréé
Meensesteenweg 338, 8800 Roulers
BE 0811.407.869 / TEL: 065/334 979
www.acavzw.be / agenda@acavzw.be

Référence: 202506002705 v1
Date du contrôle: 17/06/2025
Agent-visiteur: Raphaël Somia
Conclusion: Non conforme

BELAC 489-INSP
EN ISO/IEC 17020

INSTALLATIONS ÉLECTRIQUES À BASSE TENSION ET À TRÈS BASSE TENSION (Livre 1 – AR 08/09/2019)

Identification des tiers:

Client:	Coach Invest, Chaussée de Hannut 57b boîte 2, 1370 JODOIGNE
Propriétaire:	/
Installateur:	/
N° TVA:	/

Installateur = personne ou personnes responsable(s) des travaux

Identification de l'installation électrique:

Adresse du contrôle:	Rue d'Auvelais 56 boîte rdc, 5060 SAMBREVILLE		
Code EAN installation:	NC		
Tarif compteur(s):	Compteur intélligent (numérique)	Cabine HT privée:	Non
Numéro compteur(s):	35052261	GRD:	ORES
Index compteur(s):	-	Type de locaux:	Entreprise
Type d'installation:	Unité de travail		

Nature du contrôle:

Type de contrôle:	Visite de contrôle (6.5)
Date de réalisation:	☐ Avant le 01/10/1981 ☑ Après le 01/10/1981 et avant le 01/06/2020 ☐ Après le 01/06/2020
Notes:	Voir rubrique "CONSTATATIONS - Remarques"
Dérogations (Partie 8):	Appliquées
Réinspection au rapport:	/

Données générales de l'installation électrique:

Tension nominale:	3 x 230V	Intensité nominale max.:	160 A	Valeur nominale branchement:	160 A
Câble d'alimentation:	4x50 mm²	Type:	XVB	Type de système de mise à la terre:	TT
Electrode de terre:	Indéterminable			Section électrode de terre:	/
				Section conducteur de terre:	16 mm²
Nombre de tableaux:	6	Nombre de circuits:	13+3+30+15+13+13	Nombre de circuits de réserve:	0+0+0+0+0+0
Installation de production décentralisée:		Non présente		Puissance AC (maximale):	/ kVA

☐ Installation PV ☐ Stockage de batterie ☐ Central à hydrogène ☐ Cogénération ☐ Eolienne

Description générale des dispositifs à courant différentiel:

Voir tableau p. 2

Schémas et plans de l'installation:

Schéma(s) unifilaire(s) ou de circuits:	Version/n°	/	Date:	/	☐ En ordre	☑ Non présent
Plan(s) de position:	Version/n°	/	Date:	/	☐ En ordre	☑ Non présent
Plan(s) de position des prises de terre:	Version/n°	/	Date:	/	☐ Non applicable	☑ Non présent
Document(s) des influences externes:	Version/n°	/	Date:	/	☐ Non applicable	☑ Non présent
Document(s) des installations de sécurité:	Version/n°	/	Date:	/	☑ Non applicable	☐ Non présent
Document(s) des installations critiques:	Version/n°	/	Date:	/	☑ Non applicable	☐ Non présent

Mesures, contrôles et essais:

Résistance de dispersion de la prise de terre:	/ Ω		Méthode de mesure:	Non effectuée
Niveau d'isolement général:	/ MΩ		Tension de mesure:	Non effectuée
Test dispositif(s) à courant différentiel-résiduel:	Bouton test:	Non testé	Boucle de défaut:	Non testé
Continuité des conducteurs de protection:	Général:	Pas OK	Liaison équipotentielle:	Absente
Protection contre les contacts indirects:	Pas OK		Protection contre les contacts directs:	Pas OK
Etat du matériel (à pose) fixe:	Pas OK		Etat du matériel mobile:	/

Ce rapport ne peut être imprimé ou copié et distribué que dans son intégralité. Sous sa forme numérique, ce rapport sert d'exemplaire original.

Description générale des dispositifs à courant différentiel

Compteur	Emplacement	Type	In	DIn	#P	Type	Circuits
Jour	Général	Diff.	160A	Réglable	4P	A	TD général
Jour	Subordonné	Diff.	40A	300mA	4P	A	TD cave
Jour	Subordonné	Diff.	40A	30mA	4P	A	TD cave

Description des circuits

ID Tableau	Dispositif à courant différentiel	Type de protection	Intensité nominale	Nombre de pôles	Section conducteurs	Nombre	Réserve?
TD general	> 1 A	Différentiel	> 125 A	4P	50 mm²	1	☐
TD1		Disjoncteur automatique	2 A	2P	2.5 mm²	1	☐
TD1		Disjoncteur automatique	16 A	2P	2.5 mm²	1	☐
TD1		Disjoncteur automatique	20 A	2P	2.5 mm²	1	☐
TD1		Disjoncteur automatique	25 A	3P	4 mm²	3	☐
TD1		Disjoncteur automatique	32 A	3P	6 mm²	3	☐
TD1		Disjoncteur automatique	40 A	3P	10 mm²	1	☐
TD1		Disjoncteur automatique	63 A	3P	16 mm²	2	☐
TD2		Disjoncteur automatique	16 A	3P	2.5 mm²	3	☐
TD2		Disjoncteur automatique	6 A	2P	2.5 mm²	1	☐
TD3		Disjoncteur automatique	> 125 A	4P	35 mm²	1	☐
TD3		Disjoncteur automatique	> 125 A	4P	35 mm²	2	☐
TD3		Disjoncteur automatique	> 125 A	4P		1	☑
TD3		Disjoncteur automatique	32 A	4P	6 mm²	3	☐
TD3		Disjoncteur automatique	25 A	4P	4 mm²	4	☐
TD3		Disjoncteur automatique	20 A	4P	2.5 mm²	7	☐
TD3		Disjoncteur automatique	16 A	4P	2.5 mm²	2	☐
TD3		Disjoncteur automatique	20 A	2P	2.5 mm²	6	☐
TD3		Disjoncteur automatique	20 A	2P	2.5 mm²	3	☐
TD4		Disjoncteur automatique	20 A	4P	2.5 mm²	1	☐
TD4		Disjoncteur automatique	20 A	3P	2.5 mm²	2	☐
TD4		Disjoncteur automatique	20 A	2P	2.5 mm²	8	☐
TD4		Disjoncteur automatique	16 A	2P	2.5 mm²	3	☐
TD4		Disjoncteur automatique	2 A	2P	2.5 mm²	1	☐
TD escalier cave		Disjoncteur automatique	16 A	4P	2.5 mm²	2	☐
TD escalier cave		Disjoncteur automatique	20 A	4P	2.5 mm²	2	☐
TD escalier cave		Disjoncteur automatique	16 A	2P	2.5 mm²	5	☐
TD escalier cave		Disjoncteur automatique	20 A	2P	2.5 mm²	3	☐
TD cave	300 mA	Différentiel	40 A	4P	6 mm²	1	☐
TD cave	30 mA	Différentiel	40 A	4P	6 mm²	1	☐
TD cave		Disjoncteur automatique	16 A	2P	2.5 mm²	6	☐
TD cave		Disjoncteur automatique	20 A	2P	2.5 mm²	5	☐
TD cave		Disjoncteur automatique	32 A	4P	6 mm²	1	☐
TD cave		Disjoncteur automatique	?	2P		1	☐
TD entree (TD5) atelier		Disjoncteur automatique	16 A	2P	2.5 mm²	1	☐
TD entree (TD5) atelier		Disjoncteur automatique	20 A	2P	2.5 mm²	2	☐
TD entree (TD5) atelier		Disjoncteur automatique	16 A	3P	2.5 mm²	3	☐
TD entree (TD5) atelier		Disjoncteur automatique	16 A	4P	2.5 mm²	2	☐

CONSTATATIONS: Infractions

Infractions schémas et plans:

1.01. - Les schémas de circuits de l'installation électrique ne sont pas présents au moment du contrôle. (Livre 1, Sous-section 3.1.2.1. (b))

1.02. - Les plans de position de l'installation électrique ne sont pas présents au moment du contrôle. (Livre 1, Sous-section 3.1.2.1. (b))

1.04. - Les documents des influences externes ne sont pas présents au moment du contrôle. (Livre 1, Sous-section 3.1.2.1. (b))

1.08. - Pour une compréhension correcte de l'installation électrique, le dossier doit être complété par les schémas fonctionnels (schéma bloc). (Livre 1, Sous-section 3.1.2.1. (b))

Infractions installation de mise à la terre:

3.01A. - La présence d'une prise de terre ne peut pas être déterminée. Si pas installée, une prise de terre est à prévoir conformément les prescriptions. (Livre 1, Chapitre 5.4.)

3.04. - Pour permettre la mesure de la résistance de dispersion de la prise de terre, il est indispensable de prévoir un sectionneur de terre qui est démontable seulement à l'aide d'un outil. (Livre 1, Sous-section 5.4.3.5.)

3.07A. - Une ou plusieurs liaisons équipotentielles supplémentaires sont absentes. (Livre 1, Sous-section 4.2.3.2.)

Ce rapport ne peut être imprimé ou copié et distribué que dans son intégralité. Sous sa forme numérique, ce rapport sert d'exemplaire original.

- La liaison équipotentielle supplémentaire de toutes les parties métalliques simultanément accessibles n'est pas présente. (Livre 1, Sous-section 4.2.3.2.)

Explication:
Treillis à câble et chemins de câbles pas mis à la terre

Infractions tableaux de répartition et de manoeuvre:

4.06A. - La plaque de protection (carta) dans le tableau de répartition et de manoeuvre doit être refixée correctement. (Livre 1, Sous-section 4.2.2.3./5.3.5.1. (a))

Explication:
TD magasin

4.08. - Les ouvertures non utilisées du tableau de répartition et de manoeuvre (entrée de câbles, plaque de protection,...) doivent être obturées correctement. (Livre 1, Sous-section 4.2.2.3./5.3.5.1. (a))

Explication:
TD escalier cave

4.10 - L'identification des dispositifs de commande, de protection et de sectionnement, ainsi des bornes de raccordement des circuits, n'est pas effectuée avec des repérages individuels bien visible et indélébile. (Livre 1, Sous-section 3.1.3.1.)

4.10A. - L'identification des tableaux de répartition et de manoeuvre au moyen de repérages individuels (claire, bien visible et indélébile) n'est pas présente. (Livre 1, Sous-section 3.1.3.3. (b))

4.10B. - L'identification des tableaux de répartition et de manoeuvre au moyen de repérages individuels (claire, bien visible et indélébile) est incomplète. (Livre 1, Sous-section 3.1.3.3. (b))

- Le numéro d'identification unique du tableau de répartition et de manoeuvre est manquant. (Livre 1, Sous-section 3.1.3.3. (b))
- L'indication de la tension d'alimentation sur les tableaux de répartition et de manoeuvre est manquante. (Livre 1, Sous-section 3.1.3.3. (b))

4.15. - La porte des tableaux de répartition et de manoeuvre métalliques doit être connecté à l'installation de mise à la terre. (Livre 1, Sous-section 4.2.3.2.)

Explication:
TD magasin

4.19. - La partie interne du tableau de répartition et de manoeuvre doit être dépoussiérée.

Explication:
Dépoussiéree et dégraissée

Infractions installation électrique:

7.04. - Les interrupteurs, socles de prises de courant ou boîtes de dérivation doivent être réarrangés et/ou refixés selon les règles de l'art. (Livre 1, Sous-section 1.4.1.3.)

7.04A. - Les interrupteurs, socles de prises de courant,... doivent être munis des plaques de recouvrement nécessaires. (Livre 1, Sous-section 1.4.1.3.)

7.05. - Les connexions ne sont pas réalisées selon les règles de l'art. (Livre 1, Section 5.2.6.)

- Les connexions ne peuvent être exécutées que dans les tableaux de répartition et de manoeuvre, boîtes de jonction ou de dérivation, aux bornes des interrupteurs, des prises de courant ou dans les pavillons des appareils d'éclairage suspendu. (Livre 1, Sous-section 5.2.6.1.)

7.15C. - La protection contre les chocs électriques par contact direct lors de l'emploi de la basse tension n'est pas réalisée. (Livre 1, Sous-section 4.2.2.1. (a))

- L'efficacité (nature, étendue, disposition, stabilité, solidité, propriétés isolantes,...) de la protection contre les chocs électriques par contact direct lors de l'emploi de la basse tension par des enveloppes est insuffisante. (Livre 1, Sous-section 4.2.2.1. (b))

Explication:
Eclairage atelier
Disjoncteur raccorder en mode volant à la cave

7.22A. - Un seul câble électrique est autorisé par presse-étoupe prévu sur les tableaux de répartition et de manoeuvre, les interrupteurs, les socles de prises de courant et les boîtes de dérivation. (Livre 1, Sous-section 5.2.6.1.)

7.22B. - Tous les presse-étoupes non utilisés (tableaux de répartition et de manoeuvre, interrupteurs, socles de prises de courant et boîtes de dérivation) doivent être obturés correctement. (Livre 1, Sous-section 5.2.6.1.)

7.22C. - Les presse-étoupes (tableaux de répartition et de manoeuvre, interrupteurs, socles de prises de courant et boîtes de dérivation) doivent être adaptés à la section des câbles. (Livre 1, Sous-section 5.2.6.1.)

7.24. - Appareils d'éclairage: (Livre 1, Sous-section 5.3.4.2.)

- L'introduction des conducteurs dans les appareils électriques doit être effectuée selon les règles de l'art (éviter des dommages aux conducteurs, éviter la pénétration d'humidité,...) (Livre 1, Sous-section 5.3.4.2. (b))

7.25. - Le matériel électrique fondu et brûlé (conducteurs, dispositifs de protection, tableaux de répartition et de manoeuvre, socles de prises de courant,...) doit être remplacé. Si nécessaire, la cause doit être identifiée et résolue. (Livre 1, Chapitre 4.3.)

Infractions canalisations et code de couleur:

8.01. - Toutes les canalisations électriques non utilisées doivent être supprimées ou doivent être isolées aux deux extrémités. (Conseil/remarque)

8.04. - Les canalisations électriques doivent être introduites correctement dans les matériaux électriques (socles de prises de courant, interrupteurs, éclairage,...), afin d'assurer une protection continue (équivalent à la classe II). (Livre 1, Sous-section 5.2.9.5.)

8.05. - La fixation des canalisations électriques en mode apparent et en pose sous conduits doit être effectuée selon les règles de l'art. (Livre 1, Sous-section 5.2.9.3./5.2.9.5.)

Infractions supplémentaires:

D'autres tableaux électriques présent dans la partie boulangerie si l'on se réfère aux marquages du grand tableau de l'étage ....à trouver

CONSTATATIONS: Remarques

- A - Dates clés dans l'exécution des normes électriques en vigueur, avec réalisation après le 01/06/2020:

- A - Tous les dispositifs de protection à courant différentiel-résiduel dans l'installation électrique doivent être testés périodiquement (p.ex. mensuel) à l'aide du bouton test (cfr. prescriptions du fabricant).
- A - Ce contrôle ne comprend que les parties visibles de l'installation.
- A - Le contrôle effectué est un contrôle instantané basé sur le moment de passage. Ce rapport est uniquement le reflet de l'installation électrique au moment du contrôle.
- A10 - Tous les appareils de classe I doivent être alimentés obligatoirement par des socles de prises de courant avec contact de terre qui est relié à l'installation de mise à la terre.
- B - Il n'est pas exclu que des infractions supplémentaires soient identifiées lors de la présentation des schémas.
- B - L'unité est meublée au moment du contrôle.
- C4 - L'installation électrique est hors tension. Le bon fonctionnement des dispositifs de protection à courant différentiel-résiduel ne peut pas être testé.
- C5 - L'installation électrique est hors tension. Les mesures/contrôles (p.ex. continuité de la prise de terre) n'ont pas toutes pu être effectuées.
- C6 - L'installation électrique est hors tension. L'exactitude des schémas de l'installation électrique (schéma unifilaire et plan de position) ne peut pas être vérifiée entièrement (p.ex. raccordement effectif des éléments électriques aux fusibles/disjoncteurs indiqués).
- D5 - La résistance de dispersion de la prise de terre ne peut pas être mesurée. Celle-ci doit de préférence être inférieure à 30 Ohms.
  Explication:
  Sectionneur de terre introuvable
- F3 - Il est recommandé de prévoir des liaisons équipotentielles pour les installations de gaz et d'eau.

Ce rapport ne peut être imprimé ou copié et distribué que dans son intégralité. Sous sa forme numérique, ce rapport sert d'exemplaire original.

CONCLUSION:

L'installation électrique n'est pas conforme aux prescriptions du Livre 1 de l'arrêté royal du 8 septembre 2019.

Le prochain contrôle est à effectuer au plus tard avant: 17/06/2030

☐ par le même organisme ☑ par un organisme au choix

☐ Les schémas unifilaires et les plans de position de l'installation ont été datés et signés.

☐ Les bornes d'entrée du (ou des) dispositif(s) à courant différentiel à l'origine de l'installation ont été scellées.

☐ lors d'une visite précédente ☐ lors de la visite actuelle

☐ Aucune installation ou partie de l'installation électrique pour laquelle des infractions sont constatées ne peut être mise en usage. Un nouveau contrôle de conformité avant la mise en usage doit être réalisé, dès que l'installation électrique a été mise en ordre.

☑ Les travaux nécessaires pour faire disparaître les infractions constatées pendant la visite de contrôle, doivent être exécutées sans retard et toutes mesures adéquates doivent être prises pour qu'en cas de maintien en service de l'installation, les infractions ne constituent pas un danger pour les personnes ou les biens.

☐ Dans le cas où, lors de la nouvelle visite de contrôle des infractions subsistent ou au cas il n'est pas donné suite à la remise en ordre de l'installation électrique, le Service Public Fédéral ayant l'Energie dans ses attributions en est informée par l'organisme agréé dès le délai d'un an expiré.

☐ L'acheteur est tenu de communiquer à l'organisme de contrôle qui a réalisé la visite de contrôle son identité et la date de l'acte de vente.

Au nom du dirigeant technique, l'agent-visiteur:



ACA asbl - Organisme de Controle Agréé
Meensesteenweg 338 - 8800 Roeselare
TVA BE 0811.407.869
Tel. 065/33.49.79 - Fax 065/33.66.29
info@acavzw.be - www.acavzw.be

Les prescriptions réglementaires:

Ce rapport doit être conservé dans le dossier de l'installation électrique. Ce dossier est tenu à disposition de toute personne qui peut le consulter. Une copie de ce dossier est mise à disposition à tout éventuel locataire. Le vendeur est tenu de transmettre le dossier de l'installation à l'acheteur lors du transfert de propriété.

Toute modification de l'installation électrique doit être effectuée conformément aux prescriptions du Livre 1 de l'arrêté royal du 8 septembre 2019 et doit être renseignée dans le dossier. Toute modification ou extension importante doit faire l'objet d'un contrôle de conformité avant la mise en usage. Ce contrôle est réalisé par un organisme agréé.

Le fonctionnaire préposé à la surveillance du Service Public Fédéral ayant l'Energie dans ses attributions doit être avisé immédiatement de tout accident survenu aux personnes et du, directement ou indirectement, à la présence d'installations électriques.

Les devoirs du propriétaire, gestionnaire ou exploitant des installations électriques peuvent être consultés sur le site d'ACA asbl (www.acavzw.be).

Une copie de ce rapport est tenue pendant une période de 5 ans par l'organisme agréé. Ce rapport est tenu à la disposition de toute personne autorisée légalement à le consulter.

Pour de plus amples informations sur les prescriptions réglementaires ou plaintes, la Direction Générale de l'Energie du Service Public Fédéral Economie, PME, Classes moyennes et Energie (https://www.economie.fgov.be) est l'autorité compétente des organismes agréés.

Plan d'action en cas d'installation électrique non conforme:

Lisez – comme propriétaire ou acheteur – complètement et attentivement le rapport.

Laissez modifier l'installation électrique en fonction des infractions constatées.

(en cas de visite de contrôle d'une ancienne installation d'une unité d'habitation lors de vente, c'est à la charge de l'acheteur)

Laissez effectuer une réinspection par un organisme agréé.

Ce rapport ne peut être imprimé ou copié et distribué que dans son intégralité. Sous sa forme numérique, ce rapport sert d'exemplaire original.

ANNEXE - INSTALLATIONS ÉLECTRIQUES À BASSE TENSION ET À TRÈS BASSE TENSION

Données générales

Adresse du contrôle:	Rue d'Auvelais 56 boîte rdc, 5060 SAMBREVILLE

Plan de position simplifié ou photo/schéma de l'installation (électrique):





Signature agent-visiteur:



ANNEXE - INSTALLATIONS ÉLECTRIQUES À BASSE TENSION ET À TRÈS BASSE TENSION

Données générales

Adresse du contrôle:	Rue d'Auvelais 56 boîte rdc, 5060 SAMBREVILLE

Plan de position simplifié ou photo/schéma de l'installation (électrique):





Signature agent-visiteur:



Ce rapport ne peut être imprimé ou copié et distribué que dans son intégralité. Sous sa forme numérique, ce rapport sert d'exemplaire original.

ANNEXE - INSTALLATIONS ÉLECTRIQUES À BASSE TENSION ET À TRÈS BASSE TENSION

Données générales

Adresse du contrôle:	Rue d'Auvelais 56 boîte rdc, 5060 SAMBREVILLE

Plan de position simplifié ou photo/schéma de l'installation (électrique):





Signature agent-visiteur:



ANNEXE - INSTALLATIONS ÉLECTRIQUES À BASSE TENSION ET À TRÈS BASSE TENSION

Données générales

Adresse du contrôle:	Rue d'Auvelais 56 boîte rdc, 5060 SAMBREVILLE

Plan de position simplifié ou photo/schéma de l'installation (électrique):



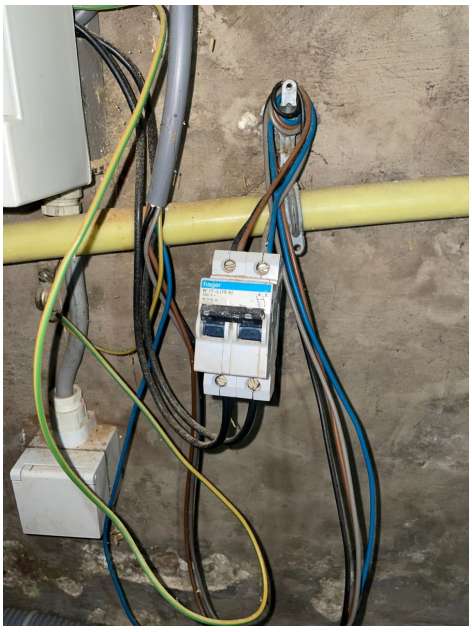

Signature agent-visiteur:

ANNEXE - INSTALLATIONS ÉLECTRIQUES À BASSE TENSION ET À TRÈS BASSE TENSION

Données générales

Adresse du contrôle:	Rue d'Auvelais 56 boîte rdc, 5060 SAMBREVILLE

Plan de position simplifié ou photo/schéma de l'installation (électrique):

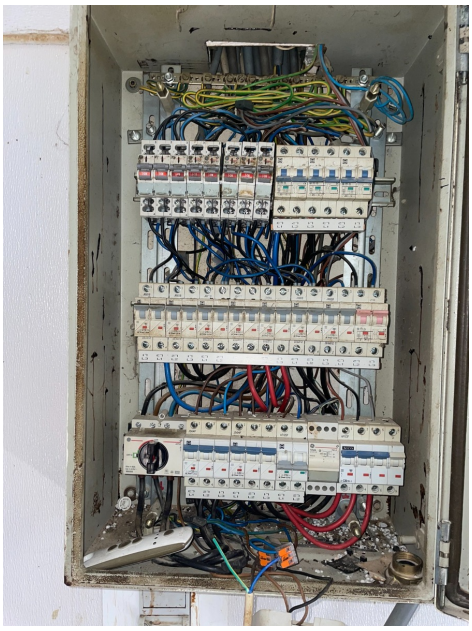



Signature agent-visiteur:



Ce rapport ne peut être imprimé ou copié et distribué que dans son intégralité. Sous sa forme numérique, ce rapport sert d'exemplaire original.

ANNEXE - INSTALLATIONS ÉLECTRIQUES À BASSE TENSION ET À TRÈS BASSE TENSION

Données générales

Adresse du contrôle:	Rue d'Auvelais 56 boîte rdc, 5060 SAMBREVILLE

Plan de position simplifié ou photo/schéma de l'installation (électrique):





Signature agent-visiteur:



Ce rapport ne peut être imprimé ou copié et distribué que dans son intégralité. Sous sa forme numérique, ce rapport sert d'exemplaire original.

ANNEXE - INSTALLATIONS ÉLECTRIQUES À BASSE TENSION ET À TRÈS BASSE TENSION

Données générales

Adresse du contrôle:	Rue d'Auvelais 56 boîte rdc, 5060 SAMBREVILLE

Plan de position simplifié ou photo/schéma de l'installation (électrique):





Signature agent-visiteur:



Ce rapport ne peut être imprimé ou copié et distribué que dans son intégralité. Sous sa forme numérique, ce rapport sert d'exemplaire original.

ANNEXE - INSTALLATIONS ÉLECTRIQUES À BASSE TENSION ET À TRÈS BASSE TENSION

Données générales

Adresse du contrôle:	Rue d'Auvelais 56 boîte rdc, 5060 SAMBREVILLE

Plan de position simplifié ou photo/schéma de l'installation (électrique):





Signature agent-visiteur:

ANNEXE - INSTALLATIONS ÉLECTRIQUES À BASSE TENSION ET À TRÈS BASSE TENSION

Données générales

Adresse du contrôle:	Rue d'Auvelais 56 boîte rdc, 5060 SAMBREVILLE

Plan de position simplifié ou photo/schéma de l'installation (électrique):





Signature agent-visiteur:

ANNEXE - INSTALLATIONS ÉLECTRIQUES À BASSE TENSION ET À TRÈS BASSE TENSION

Données générales

Adresse du contrôle:	Rue d'Auvelais 56 boîte rdc, 5060 SAMBREVILLE

Plan de position simplifié ou photo/schéma de l'installation (électrique):





Signature agent-visiteur:

ANNEXE - INSTALLATIONS ÉLECTRIQUES À BASSE TENSION ET À TRÈS BASSE TENSION

Données générales

Adresse du contrôle:	Rue d'Auvelais 56 boîte rdc, 5060 SAMBREVILLE

Plan de position simplifié ou photo/schéma de l'installation (électrique):





Signature agent-visiteur:

ANNEXE - INSTALLATIONS ÉLECTRIQUES À BASSE TENSION ET À TRÈS BASSE TENSION

Données générales

Adresse du contrôle:	Rue d'Auvelais 56 boîte rdc, 5060 SAMBREVILLE

Plan de position simplifié ou photo/schéma de l'installation (électrique):

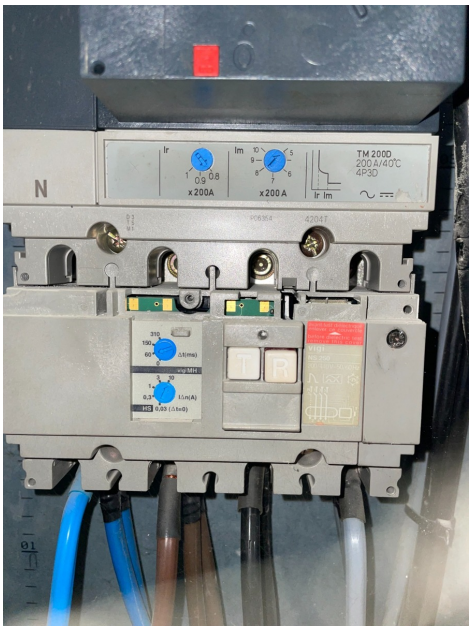



Signature agent-visiteur:



ANNEXE - INSTALLATIONS ÉLECTRIQUES À BASSE TENSION ET À TRÈS BASSE TENSION

Données générales

Adresse du contrôle:	Rue d'Auvelais 56 boîte rdc, 5060 SAMBREVILLE

Plan de position simplifié ou photo/schéma de l'installation (électrique):

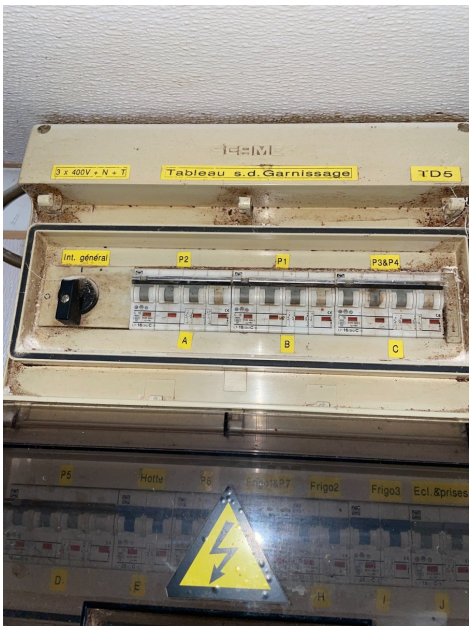



Signature agent-visiteur:

ANNEXE - INSTALLATIONS ÉLECTRIQUES À BASSE TENSION ET À TRÈS BASSE TENSION

Données générales

Adresse du contrôle:	Rue d'Auvelais 56 boîte rdc, 5060 SAMBREVILLE

Plan de position simplifié ou photo/schéma de l'installation (électrique):





Signature agent-visiteur:

ANNEXE - INSTALLATIONS ÉLECTRIQUES À BASSE TENSION ET À TRÈS BASSE TENSION

Données générales

Adresse du contrôle:	Rue d'Auvelais 56 boîte rdc, 5060 SAMBREVILLE

Plan de position simplifié ou photo/schéma de l'installation (électrique):





Signature agent-visiteur:



Ce rapport ne peut être imprimé ou copié et distribué que dans son intégralité. Sous sa forme numérique, ce rapport sert d'exemplaire original.