

GEMEENTE HERENT

Wijk I nr 37 g deel

EIGENDOM VAN N.V. "L.I.M."

OPPERVLAKTE : 08 a 82 ca

SCHAAL : 1/500



N.B: METING VAN HET LOT 39 VAN HET VERKAVELINGSPLAN GOEDGEKEURD DOOR HET SCHEPENCOLLEGE VAN HERENT IN ZITTING VAN 25.03.1965.

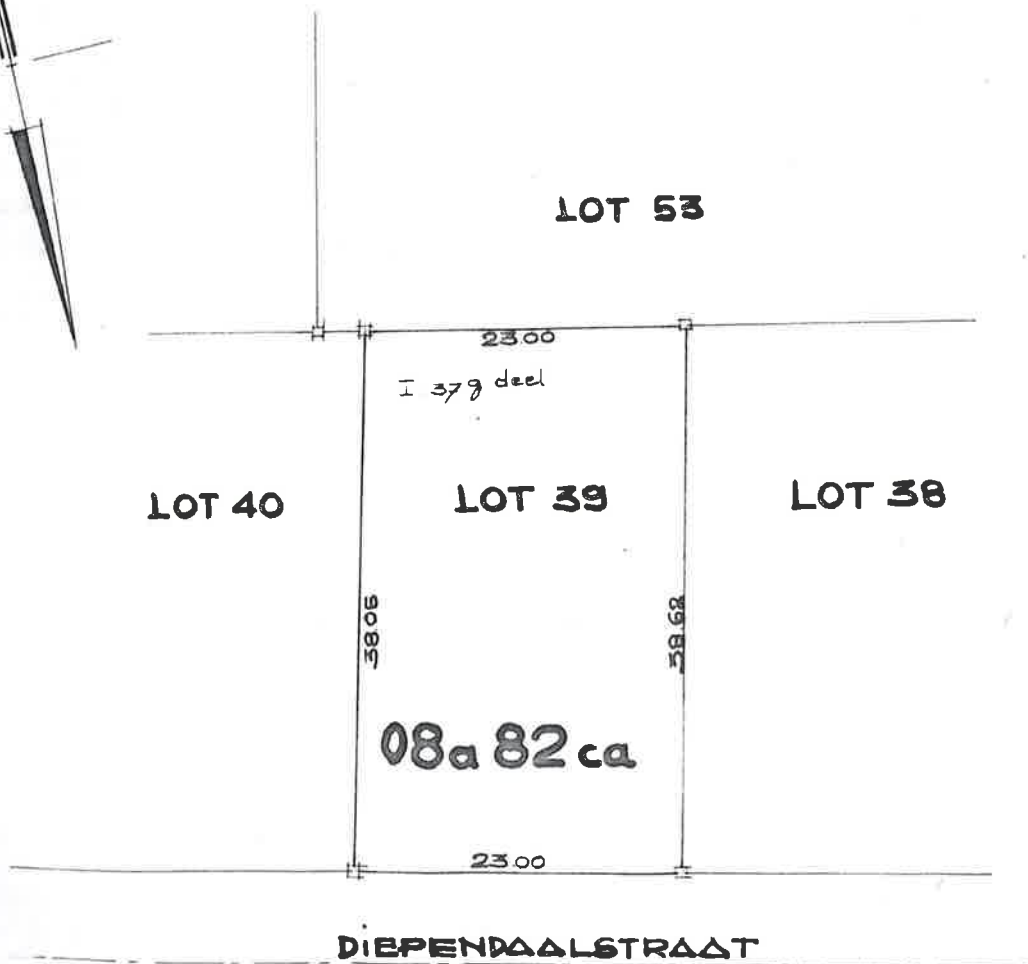

Handwritten signature

Gemeten en plan opgemaakt
door ondergetekende
C. SAVAGE
Breedijd, landmeter
Mechel,asteenweg 440, HERENT
Herent,
2 MEI 1960 ACHT EN ZESTIG

Handwritten signature