

ACHTERGEBOUW

PROVINCIE BRABANT
GEMEENTE HOLSBEEK

ONTWERT ROUWEN WONING

TE HOLSBEEK, PLEINSTRAAT.

SECTIE
EIGENAAR

WESTER VAN DER BEEK
PROVINCIE BRABANT
PLAAT AANDELT 1ste KORTE DEEL
PLANNEN GEMEADE 22-5-1954
LIDENDE PIETER BONG
DRIE 91A

KORTRIJK. - DUTSEL

ARCHITEKT. P. R. BR 207.

FIRMIN VAN ACHTER.

HOEGARDENSTRAAT, 55
TIENEN.

AANVRAAG PREMIE

OPP. GELIJKVLOERS	45.20	m ²
" VERDIEP	42.57	"
" TOTAAL	87.77	m ²

OPGEHAANT DE 23-11-1955

DE EIGENAAR *[Signature]*

DE ARCHITEKT.

[Signature]

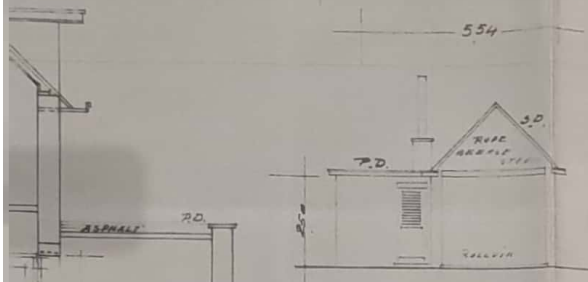

VASTE BODEM. NIV. BODEM BOMC

KORSNEDE

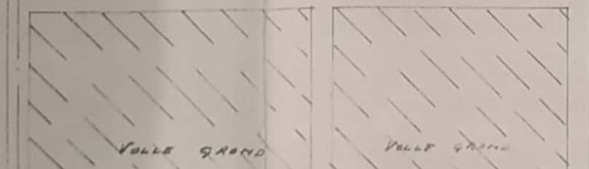
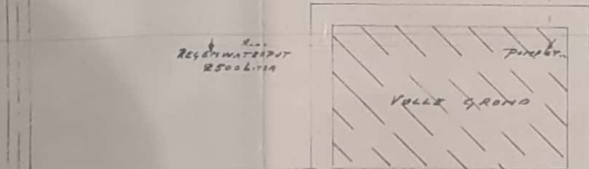
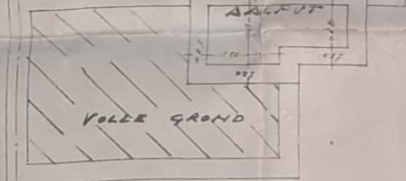
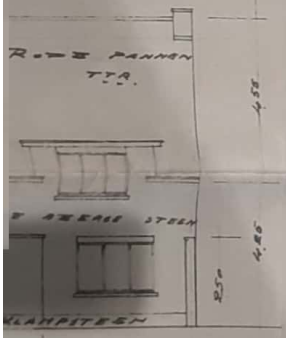

600

4.54

4.10

KELDER

SCHAAL

1 EN 2 %

VERDIEP.