

Atlas Controle
Boulevard Lambertmont 127
1030 Bruxelles

VERSLAG VAN ONDERZOEK: HUISHOUDELIJKE ELEKTRISCHE INSTALLATIE

Verslag Nr:

43.681

Datum van bezoek:

02-05-2024

Plaats van het onderzoek:

Weggevoerdenstraat 40 3020 Herent België

Inspecteur:

Emre Kurutepe

Aard onderzoek:Controlebezoek van oude huishoudelijke
installatie andere gevallen (Boek 1 8.4.3)**De datum van opstelling:**

02-05-2024 14:45:59

Volgend controlebezoek:

02-05-2025

Testeur d'installation:

TI - 014/5800131

Opdrachtgever

Naam

Certoo Srl

Adres

Sportlaan 7, 1700 Dilbeek, Belgique

Email

info@asbestgroep.be

Wetgeving



663 - INSP

AREI. Algemeen Reglement op de elektrische installaties.

Algemene gegevens

Adres van de installatie

Weggevoerdenstraat 40 3020 Herent België

Gebouw

Huis Woning.

Eigenaar

Weggevoerdenstraat 40, 3020 Herent

Adres van de eigenaar

Weggevoerdenstraat 40 3020 Herent België

Installateur

/

Gegevens verdeler

DNB

Fluvius

Nummer teller

69537370

EAN code

/

Meter/bord verbinding

XVB 4X10

Net spanning

3 x 400 V + N

Maximum beveiliging

20 A 4P

Atlas Controle
Boulevard Lambermont 127
1030 Bruxelles

Onderzoek

Schema's	Equipotentiale verbindingen	Fundamenten	Elektrische installatie
NOK	OK	vóór 81	vóór 1981

Beschrijving van de installatie Zie bijlagen.

Aantal verdeelborden	3
Hoofd differentieelschakelaar	300mA - 40A - type A
DK Test van DSR	OK
ΔI_n	OK
Controle van de staat	NOK
Opgesteld materieel	NOK
Beschermingsinrichtingen tegen directe aanraking	NOK
Beschermingsinrichtingen tegen indirecte aanraking	NOK
Beschermingsinrichtingen tegen overstroom	OK
Type aardelektrode	Andere
Weerstand aardelektrode (Ω)	999
Isolatiemeting ($M\Omega$)	/

Opmerkingen

Het is niet uitgesloten dat bij een nacontrole bijkomende inbreuken worden vastgesteld bij voorleggen schema's..

Afwijkende beschikkingen voor bestaande huishoudelijke elektrische installaties oud AREI waren toegepast (Boek 1 8.2.2)

Besluit

BESLUIT : NIET CONFORM

Handtekening van de inspecteur



Atlas Controle
 Boulevard Lambert 127
 1030 Bruxelles

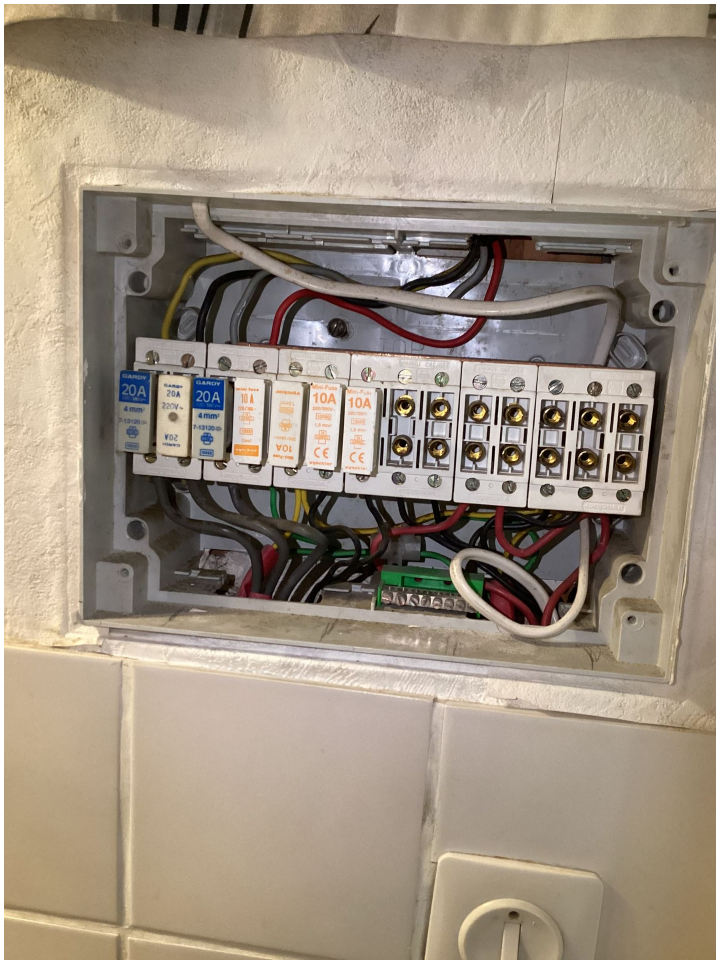

Verdeelbord 1

Verdeelbord 2

Inbreuken lijst

Bewoordingen	Paragraaf
De isolatieweerstand van deze kring is onvoldoende en dient op een waarde gebracht te worden die hoger is dan 500.000 Ohm.	B1: 6.4.5.1.; B3: 6.4.5.2.
Een aarding verwezenlijken overeenkomstig de voorschriften.	B1: 4.2.3; 5.4.2.; 5.4.3.
Een hoofd-equipotentiaalverbinding is te installeren en te verbinden.	B1: 4.2.3.2.; 4.2.3.4.; 5.4.4.1.; B3: 4.2.3.2.; 4.2.3.4.; 5.4.4.1.
Een afzonderlijke differentieelschakelaar met een gevoeligheid van 30 mA plaatsen voor de installaties van badkamer(s).	B1: 4.2.4.3.
Een afzonderlijke differentieelschakelaar met een gevoeligheid van 30 mA plaatsen voor wasmachine, vaatwasmachine en/of droogkast en gelijkaardige toestellen.	B1: 4.2.4.3.
Eendraadsschema('s) van de installatie is (zijn) te voorzien.	B1: 3.1.2.; 9.1.1; 9.1.2; B3: 3.1.2.
Situatieschema('s) van de installatie is (zijn) te voorzien.	B1: 9.1.2.
De toegankelijkheid van het schakelbord is te verbeteren.	B1: 5.3.5.1.; B3: 5.3.5.1.
De genaakbare, naakte onder spanning staande delen zijn niet op een afdoende wijze afgeschermd.	B1: 4.2.2.3.; 5.1.4.; B3: 4.2.2.2.; 5.1.4
De smeltveiligheidshouders of houders van automatische schakelaars dienen voorzien te worden van calibrelementen.	B1: 5.3.5.5.; B3: 5.3.5.5.

Atlas Controle
Boulevard Lambermont 127
1030 Bruxelles

Bewoordingen	Paragraaf
De niet-gepantserde kabel(s) moeten mechanisch beschermd worden waar ze aan beschadiging of schokken blootgesteld zijn (doorgang van muren, plafonds, enz.)	B1: 5.2.1.5.; 5.2.9.5.; B3: 5.2.1.1.; 5.2.10.4.; 7.1.6.9.
Schakelaar, contactdoos of aftakdoos herschikken en/of opnieuw bevestigen.	
De verbindingen verwezenlijken in verbindings- of aftakdozen, aan de klemmen van schakelaars, contactdozen, in plafonddozen van verlichtingstoestellen.	B1: 5.2.6.1.; B3: 5.2.6.1.
Contactdozen, conform NBN C61-112, met kinderbeveiliging en aardingscontact plaatsen.	B1: 1.4.2.3.; 4.2.2.3.; 5.3.5.2.; B3: 1.4.2.3.; 4.2.2.2.
Markering van schakelvermogen op de automaten niet aanwezig.	
Differentieelschakelaar van 30mA plaatsen voor stopcontacten zonder aarding.	
Kleurcode van de kabels respecteren	
Stopcontacten met penaarding die niet verbonden zijn met de aardingsinstallatie zijn verboden.	

Opmerkingen lijst

Bewoordingen	Referentie
De isolatieweerstand kan niet gemeten worden. Die moet groter zijn dan 0,5 MOhm.	RDE24
De gehele elektrische installatie komt niet overeen met de eisen van Boek 1. Een volledige herziening van de installatie is vereist. Een nieuwe keuring moet uitgevoerd worden eenmaal de werken zijn beëindigd.	RDE29

Bewoordingen	Foto
--------------	------

Atlas Controle
Boulevard Lambermont 127
1030 Bruxelles

Bewoordingen

Foto

Zekeringkast.

