

**KASTERLEE**  
**Afdeling 1**  
**Sectie C**  
**Nr. 550b**

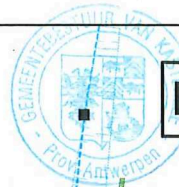

**INPLANTINGSPLAN**

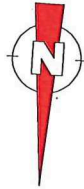
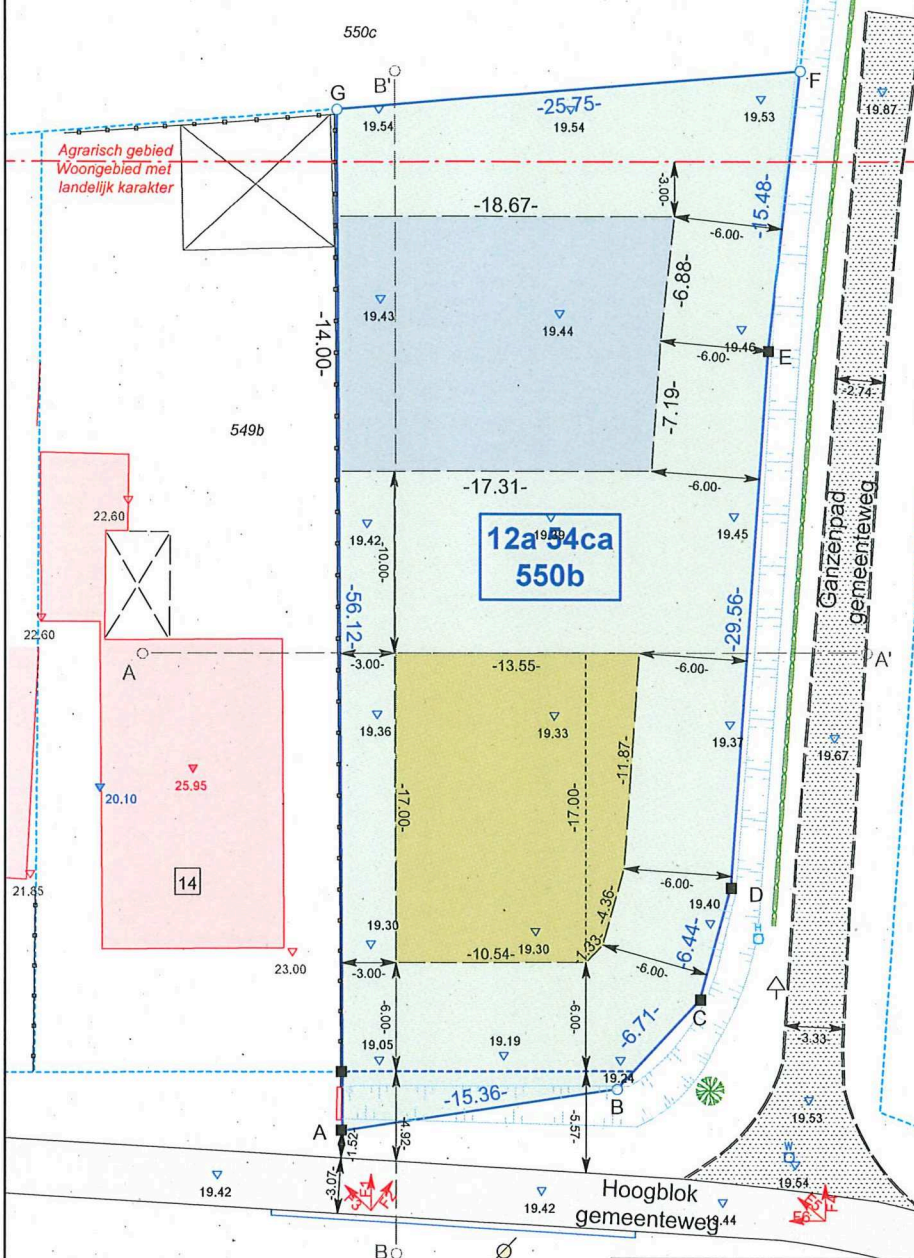

556a

**LEGENDE**

- ▽ terreinhoogte
- ▽ dorpelhoogte
- ▽ kroonlijsthoogte
- ▽ nokhoogte
- niet gematerialiseerd grenspunt
- bestaande betonpaal
- ∅ verlichtingspaal
- ↑ verkeersbord
- ♠ straatkap water
- afsluiting beton
- haag
- - - - - perceelsgrens (kadastraal)
- perceelsgrens
- ▭ bestaande bebouwing
- ▭ bestaande bijgebouwen
- ▭ zone voor hoofdgebouwen
- ▭ zone voor bijgebouwen
- ▭ zone voor tuinen

555b

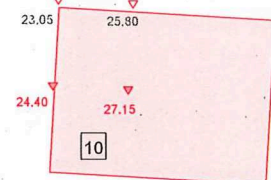

**Beschrijving der grenzen**

Segment	Beschrijving
Alle segmenten	Conform opmetingsplan dd. 31/08/1975 van landmeter-expert Willy Van de Kerkhof. Conform ruilverkavelingsplan IV Kasterlee dd. 27/11/1973.

**VOORCHRIFTEN HOOFDGEBOUW:**

- Inplanting in de zone voor hoofdgebouwen.
- Max. 2 bouwlagen, met max. kroonlijsthoogte 7m en max. nokhoogte 11m
- Max. dakhelling is 45°, plat dak is toegestaan, bij plat dak is kroonlijst max. 7.00m

**Coördinatenlijst – LB '72**

Nr	X	Y
A	193859.047	214924.598
B	193844.031	214921.387
C	193839.751	214916.225
D	193838.399	214909.928
E	193838.152	214880.368
F	193837.338	214864.911
G	193862.821	214868.608

Plandatum: 30/08/2023

Dossiernummer: OM23299

Landmeter: RH



Stef Geukens, Landmeter - Expert (LAN14/1600), beëdigd voor de rechtbank van eerste aanleg te Turnhout

LSG bv  
 Dr. Van de Perrestraat 315  
 2440 Geel

Schaal: 1/400

Papierformaat: A4

