

Gemeente Willebroek
Blaasveld
4de afdeling, sectie B
OPMETINGSPLAN

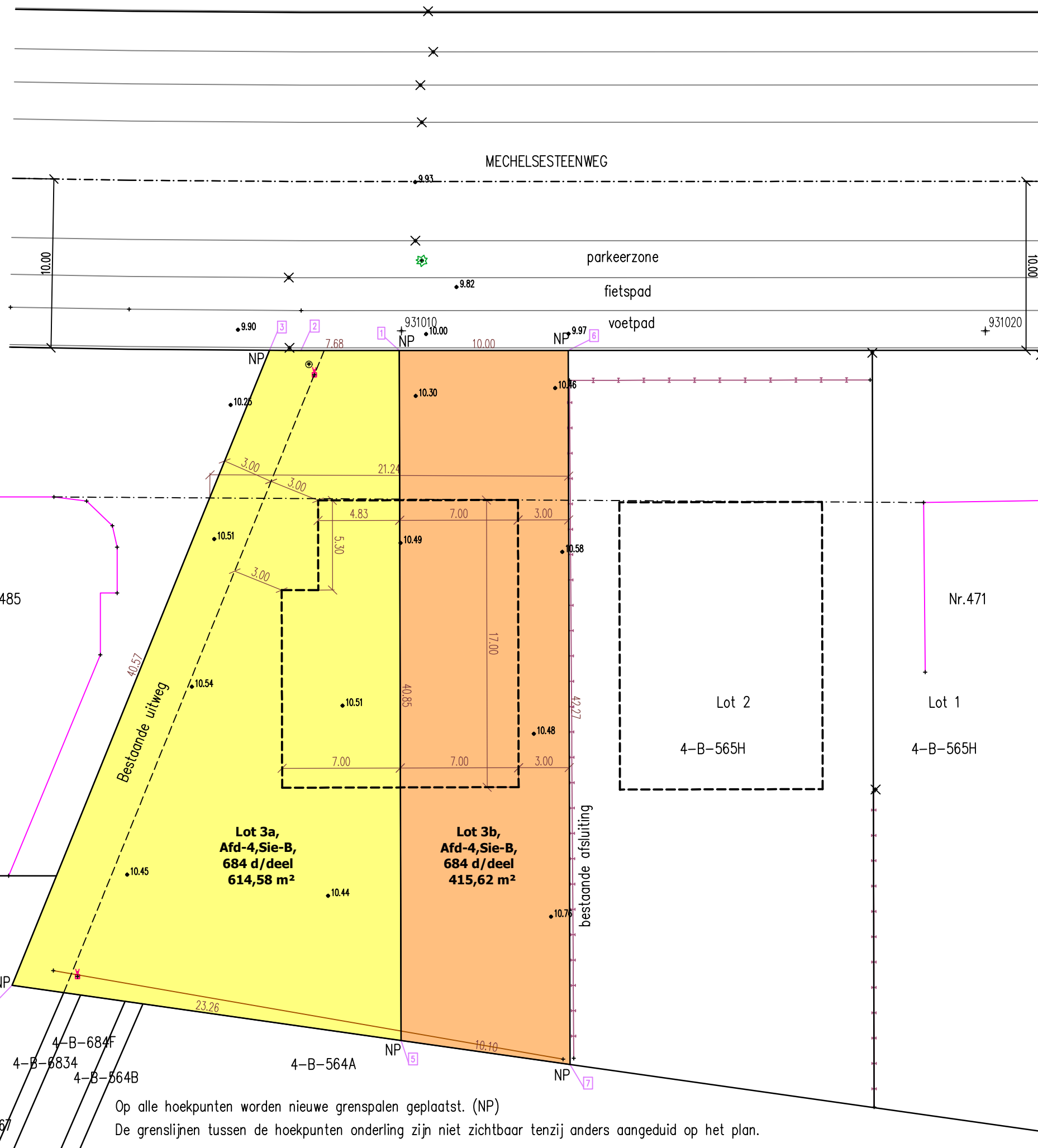
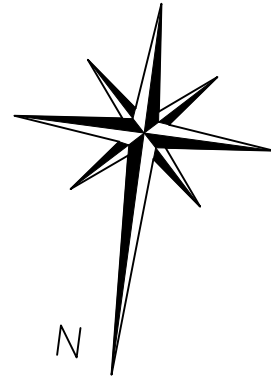

BESCHRIJVING:
 Lot 3a Een perceel grond gelegen te Willebroek "Blaasveld" aan de Mechelsesteenweg
 Gekadastrerd: 4de afdeling, sectie B, nr. 684 d/deel
 Groot: 614,58 m²
 Lot 3b Een perceel grond gelegen te Willebroek "Blaasveld" aan de Mechelsesteenweg
 Gekadastrerd: 4de afdeling, sectie B, nr. 684 d/deel
 Groot: 415,62 m²

Ptnr	X-co	Y-co	Afst(Ptnr-Ptnr)
Lot-3a,Willebroek,Afd-4,Sie-B,684 d/deel			
1	139.57	-1.16	5.82 (1-2)
2	133.75	-1.16	1.86 (2-3)
3	131.88	-1.15	40.57 (3-4)
4	116.64	-38.74	23.26 (4-5)
5	139.66	-42.01	40.85 (5-1)
Lot-3b,Willebroek,Afd-4,Sie-B,684 d/deel			
6	149.57	-1.16	10.00 (6-1)
1	139.57	-1.16	40.85 (1-5)
5	139.66	-42.01	10.10 (5-7)
7	149.67	-43.43	42.27 (7-6)

Opgemeten en in plan gebracht door ondergetekende landmeter-expert, beëdigd voor de rechtbank van Brussel, gedaan te Puurs, de 08/10/2019

Tom Peeters, landmeter-expert
 (LAN 040036)

Schaal: 1/250 - dosnr. 501.467

Op alle hoekpunten worden nieuwe grenspalen geplaatst. (NP)
 De grenslijnen tussen de hoekpunten onderling zijn niet zichtbaar tenzij anders aangeduid op het plan.