

Gemeente Willebroek

Lot 1: Perceel bouwgrond

Gekadastreerd Willebroek , 1ste Afd., Sie. A,
nrs. 699/A/2/deel.

Oppervlakte volgens meting: 02a 54ca
gereserveerd perceelsnummer : 699/C/2

Verdelingsplan 1 / 1.500



© De algemene Administratie van de Patrimoniumdocumentatie is enige eigenaar van de kadastrale gegevens 1.1.2016 die op dit document voorkomen

Echt verklaard door ondergetekende beëdigde landmeter - expert o.g.

Willebroek, 21 maart 2017
Jan Foqué voor de BVBA Foqué Jan
Beëdigd voor de Rechtbank van Eerste Aanleg te Mechelen. Inschrijvingsnummer LAN040926

JAN FOQUÉ BVBA
Landmeetkundig studie- en vastgoedbureau

Bezelaerstraat 128
2830 Willebroek (Blaasveld)
tel : 03 / 860 79 90
fax : 03 / 860 79 91
email: jan@janfoque.be
www.janfoque.be
LAN040926

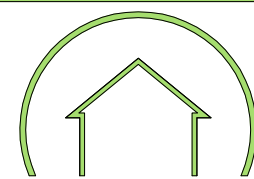

SCHAAL : 1/250 Dosnr. WO381

REFERENTIENUMMER KADASTER : 12040/10150

Detail grenspunt 2 1/10

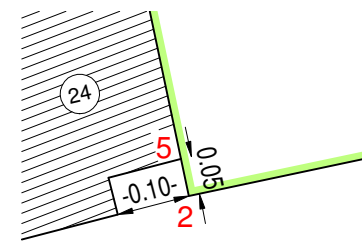

Detail grenspunt 3 1/10

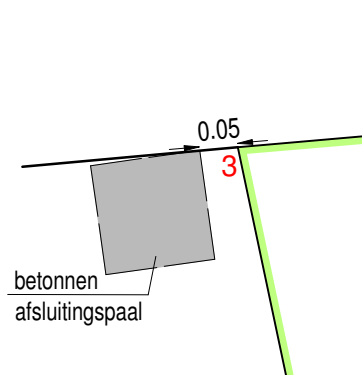

Nota

Lot volgens goedgekeurde verkaveling 5.00/12040/1420282.1 d.d.25/08/2015.
Oppervlakte volgen meting van 02a54ca, waarvan 51m² gelegen in groenzone volgens het RUP "centrum".

Legende

■ NP Nieuwe grenspaal

Coördinatentabel

NR	X	Y	MATERIALISATIE
1	149414.84	195268.34	Nieuwe grenspaal
2	149416.92	195278.63	Niet gematerialiseerd
3	149441.24	195273.70	Niet gematerialiseerd
4	149437.88	195263.66	Nieuwe grenspaal
5	149416.97	195278.62	Hoek woning
6	149432.37	195275.50	Hoek woning

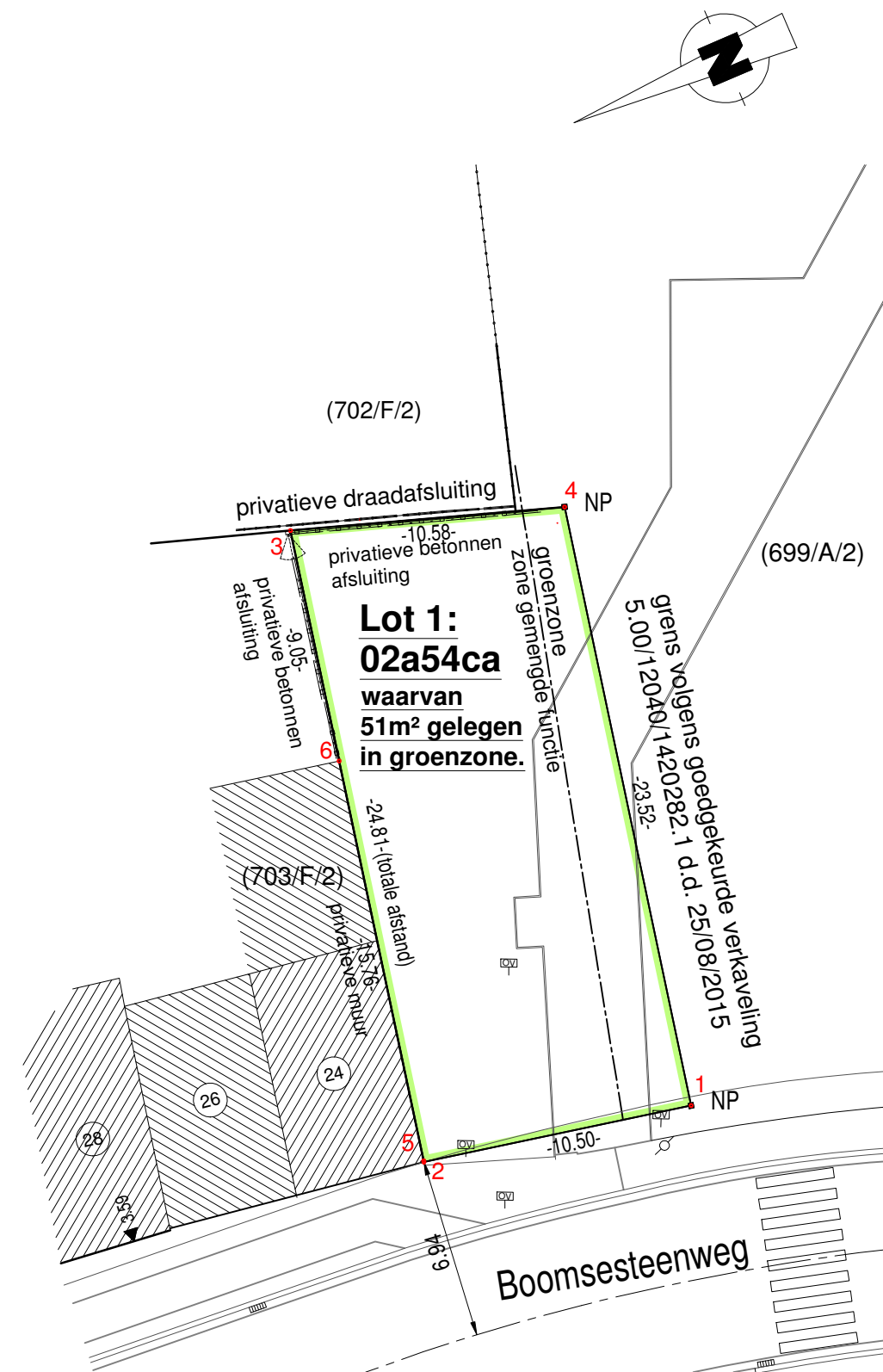

PROCES-VERBAAL VAN AFPALING

Ten jare 2017, de 21ste maart,

Is ondergetekende, Jan Foqué,
Meetkundige-Schatter van Onroerende Goederen, wettelijk in die hoedanigheid beëdigd voor de rechtbank van Eerste Aanleg te Mechelen, met inschrijvingsnummer LAN 040926.

Optredende voor het Landmeetkundig Studiebureau BVBA Foqué Jan, gezeteld te Willebroek (Blaasveld), Bezelaerstraat 128.

Overgegaan tot het opmeten, in plan brengen en afpalen van een onroerend goed, aangeduid op bijgaand plan en hieronder beschreven:

- **Lot 1 :** Een **perceel projectgrond** langsheen Boomsesteenweg te Willebroek, gekadastreerd of het geweest zijnde Willebroek, 1ste Afdeling, Sectie A , nrs. **699/A/2/deel**, met een oppervlakte volgens meting van **02a 54ca**.

Ten bewijze waarvan hij, onder dagtekening als in hoofding, huidig Proces-Verbaal van Afpaling heeft opgesteld, om te dienen als naar recht.

De Landmeter - Expert

Jan Foqué,

