



Contrôle de citernes d'hydrocarbures
Controle van stookolie tanks

☎ 069/57 93 49 • Fax 069/66 29 37
Rue Beyaert, 75 • B-7500 Tournai
www.certitank.be • info@certitank.be

PROCÈS VERBAL DE CONTRÔLE
CT/04/25/062041

Adresse de facturation :

Coach-Invest.com srl
57 B / 2 Chaussée de Hannut
1370 Jodoigne
Belgique
TVA: BE0687668434

Adresse d'intervention :

Immeuble Wavre 1
1, Chaussée de Wavre
1457 Walhain-Saint-Paul
Belgique

Date du contrôle : 23/04/2025

Technicien : Jacques de Lovinfosse

Agrément : Agrw.TUS-003/A/01

Agreement Date : 15/12/2022

Réglementation :

- AGW du 17 juillet 2003 modifié le 14 juillet 2008 déterminant les conditions intégrales des dépôts de liquides combustibles en réservoirs fixes.
- AGW du 29 novembre 2007 et modifié le 31 mars 2011 déterminant les conditions intégrales relatives à l'exploitation d'installations de distribution d'hydrocarbures pour un usage privé.

Description de l'installation :

Capacité	2 614 l	Année d'installation	Inconnue
Produit	Mazout de Chauffage	Forme	Parallélépipédique
Localisation	Cave	Type	Simple Paroi
Matériau	Métallique	Accessible	Non
Nom / n°	Garage n°2 (Verte)	Longueur	252 cm
Largeur	83 cm	Hauteur/Longueur	125 cm

Permis d'exploitation ou d'environnement :

Type de permis Manquant

Travail :

Inspection visuelle du réservoir et des parties visibles de l'installation (Toutes les parois ne sont pas accessibles ou contrôlables).

Résultat : La citerne présente des traces de corrosion externe visibles - Voir remarques

Points Vérifiés	Type	Résultat	Remarques
Niveau de liquide dans la citerne (cm)		112.0 cm	
Niveau d'eau/boue dans la citerne (cm)		0.0 cm	
Niveau d'eau/boue dans la citerne après dépression en cm.		0.0 cm	

Points Vérifiés	Type	Résultat	Remarques
Tuyauterie de remplissage	Sur la citerne	En ordre	
Tuyauterie de ventilation	Absent	Voir les remarques	La citerne n'est pas équipée d'une tuyauterie de ventilation conforme.
Anti-débordement	Absent	Voir les remarques	La citerne n'est pas équipée d'un système anti-débordement.
Détection de fuites	Absent		
Aspiration de mazout	Haut	Voir les remarques	La tuyauterie d'aspiration du mazout a été temporairement modifiée : à réparer ou à remplacer.
Retour de mazout	Présent	Voir les remarques	L'étanchéité des raccords et des vannes doit être assurée.
Jauge	Tube extérieur	Voir les remarques	La jauge extérieure à tube doit être supprimée et les raccords obturés.
Contrôle de Pollution		Non visible	
Trou d'homme	Présent	En ordre	
Chambre de visite	Pas d'application		
Encuvement	Absent		
Différence de potentiel citerne/sol (mV)		0.0 mV	

Autres remarques :

Des traces de rouilles ont été constatées : à traiter.

La citerne ne semble pas alimenter une chaudière et avoir été mise hors service : à neutraliser conformément à la réglementation en vigueur.

La citerne n'a pas fait l'objet d'une déclaration auprès des autorités compétentes ou l'attestation n'a pu être remise au technicien. Une copie est à nous faire parvenir.

Citerne remplie de vieux mazout (plus que probablement non utilisable).

Conclusions :

Le réservoir est étanche.

Une plaquette rouge a été apposée sur la tuyauterie de remplissage.

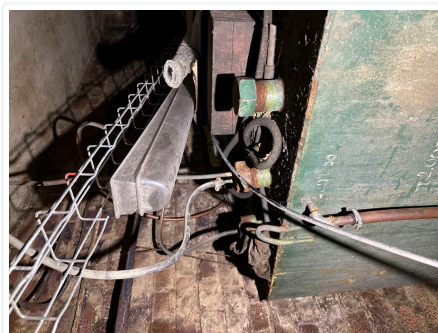



PROCÈS VERBAL DE CONTRÔLE
CT/04/25/062041

L'inspecteur

Le client

Jacques de Lovinfosse