



vzw - AIB-VINÇOTTE Belgium - asbl

Exploitatiezetel: Jan Olieslagerslaan 35 • 1800 Vilvoorde
Tel +32(0)2 674 57 11 • fax +32(0)2 674 59 59 • info@vincotte.be • www.vincotte.com
Maatschappelijke zetel: Diamant Building • Boulevard A. Reyerslaan 80 • B-1030 Brussel
Safety, quality and environmental services

Verslag nr.: P.3939.0397



N 262134

Antwerpen-Limburg tel.: 03 221 86 11 Oost & West-Vlaanderen tel.: 09 244 77 11
Brabant tel.: 02 674 57 11 Wallonië tel.: 081 432 611

Resi code:

1

PROCES-VERBAAL VAN GELIJKVORMIGHEIDSONDERZOEK EN/OF CONTROLEBEZOEK VAN EEN ELEKTRISCHE LAAGSPANNINGSINSTALLATIE

Verantwoordelijke voor de werken: Installatie: Eigenaar of beheerder:
Naam, voornaam: Adres: Post nr. + Stad: Tel.:

Basis van het onderzoek: Algemeen Reglement op de Elektrische Installaties (AREI)
Art 270 ingebruikname wijziging uitbreiding
Art 271 periodiek controle
Art 276 verzwaring Art 276bis verkoop van een wooneenheid
Art 86 Art 87 Art 88
Art 271 bis Art 278
Wooneenheid
Huishoudelijke werkeenhed
Gemeenschappelijke delen
Werkeenhed

Algemene gegevens elektrische installatie:
Gegevens verdeler: EAN 5614428800694259600
kWh meter nr.: 50212393
Bescherminng aansluiting (A): 020 025 032 040 050 063 080 100
Gegevens installatie: Ontworpen voor Un: 230 V 3x230 V 3N400 V
Maximale nominale stroom (A): 020 025 032 040 050 063 080 100
Voedingsleiding hoofdbord: 3 X 16 mm² - Type: VCB-ST
Beschrijving installatie: Algemene differentieelstroominrichting: 40 A 100 mA Aantal borden: 2 Aantal eindstroombanen:

Metingen - testen - controles - verzegeling:
Rechtstreekse aanraking Onrechtstreekse aanraking Montage Toestellen Materieel >/doorsnede Schema's
Aardingsweerstand: 9 Ohm Algemeen isolatieniveau: 7,25 M Ohm
Differentieelstroominrichting: was verzegeld werd verzegeld werd niet verzegeld kan niet verzegeld worden

Inbreuken - Opmerkingen (voor de betekenis van eventuele codes: zie keerzijde)
Inbreuken Nieuwe installatie: Nihil
Inbreuken Bestaande installatie: Nihil
Opmerkingen: Opmerkingen: Visum DNB of aangestelde:

Besluit(en):
De nieuwe installatie voldoet aan het AREI.
De bestaande installatie voldoet aan het AREI.
De installatie dient opnieuw gecontroleerd te worden voor: 06/12/2012

Agent bezoeker:
Naam: W.D. gebelche Agent nr.: 3939 Datum: 06/12/2012
Bijlage(n): Silatieschema(s): Eéndraadsschema(s):

- Dit proces-verbaal dient bewaard te worden in het dossier van de elektrische installatie en dit dossier dient elke aangebrachte wijziging te vermelden.
- De Federale overheidssdienst economie dient bij ieder ongeval, rechtstreeks of onrechtstreeks te wijten aan elektriciteit waarbij personen betrokken zijn, ingelicht te worden.
- De controle heeft enkel betrekking op de zichtbare en toegankelijke delen van de installatie.
- Op basis van de ter plaatse verkregen informatie is het niet mogelijk de datum van realisatie van de elektrische installatie vast te stellen.
- Wij raden U aan om het (de) schema(s) te vervolledigen voor de delen die niet zichtbaar waren tijdens ons bezoek. In geval van twijfel over de veiligheid van deze elementen, nodigen we u ten zeerste uit om een bijkomend controlebezoek te laten uitvoeren.
(*) De werken, nodig om de inbreuken te doen verdwijnen die opgemerkt werden tijdens het controlebezoek, moeten zonder vertraging uitgevoerd worden en alle maatregelen moeten getroffen worden opdat de in overtreding zijnde installatie, indien ze in dienst blijft, geen gevaar vormt voor personen. Indien bij het nieuw controlebezoek, na max. 1 jaar, de overtredingen niet verdwenen zijn moet het erkend organisme een kopie van het proces-verbaal van het controlebezoek overmaken aan de Algemene Directie Energie die belast is met het hoog toezicht.

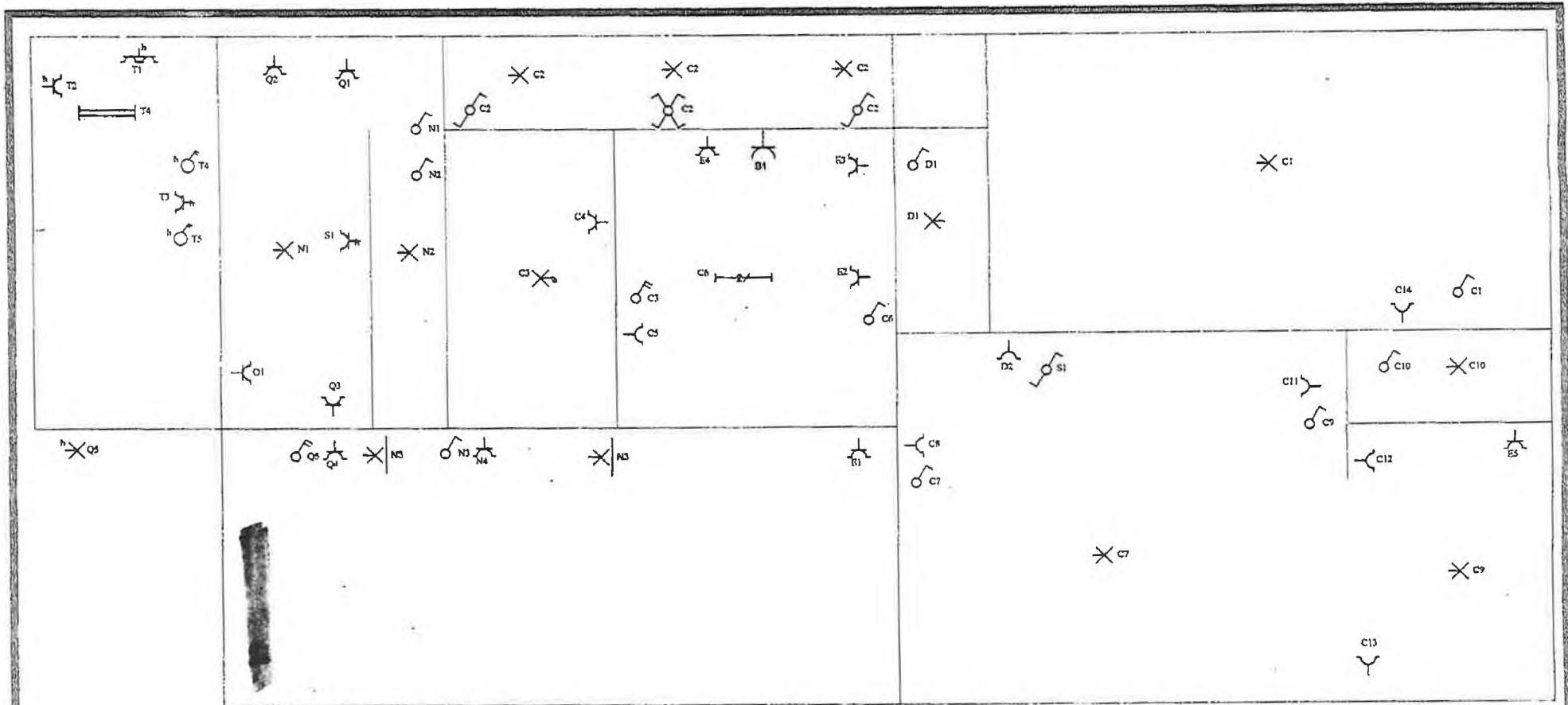

BENEDEN

Situatieschema / Schéma de situation

06/12/2012

INSTALLATEUR	KEURING/CONTROLE	WERF/CHANTIER	3N, 400V/230V~
Naam/Nom BTW / TVA Datum/Date Handtek/Sign	Organis VINGOTTE Naam/Nom J. VAN DE GEHUCHTE Datum/Date Handtek VINGOTTE Inspecteur 3934	Naam/Nom Straat/Rue STATIONSTRAAT Gemeen/Comm WACHTEBEKE Handtek/Sign	FIX-O-CAD wynckier 02541

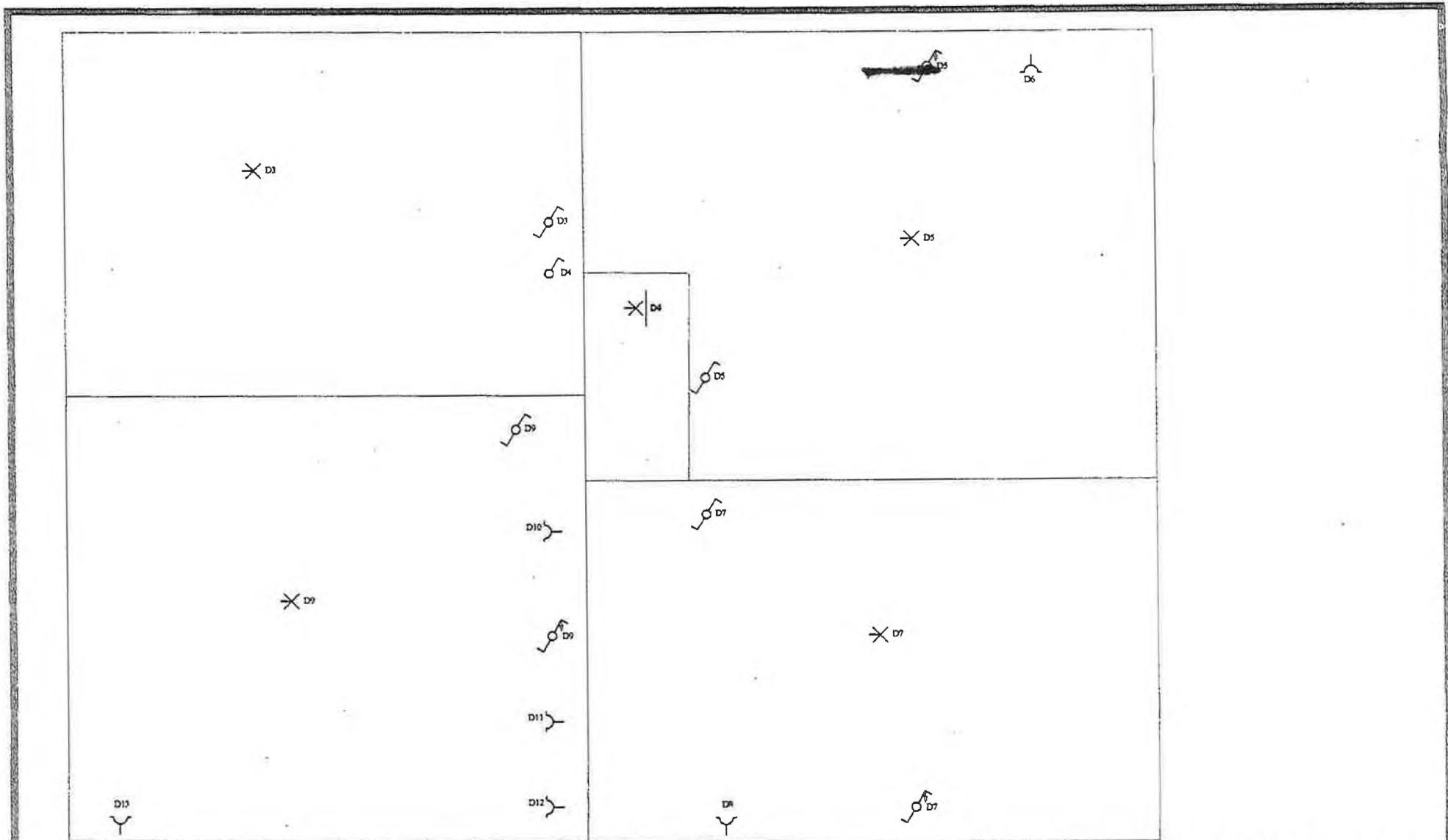

BOVEN

Situatieschema / Schéma de situation

06/12/2012

INSTALLATEUR	KEURING/CONTROLE	WERF/CHANTIER	3N, 400V/230V~
Naam/Nom BTW / TVA Datum/Date 05-12-2012 Handtek/Sign	Organis.  J. VAN DE GEHUCHTE Naam/Nom Inspecteur Datum/Date 3934 Handtek/Sign	Naam/Nom  Straat/Rue STATIONSTRAAT Gemeen/Comm WACHTEBEKE Handtek/Sign	FIX-O-CAD  02541

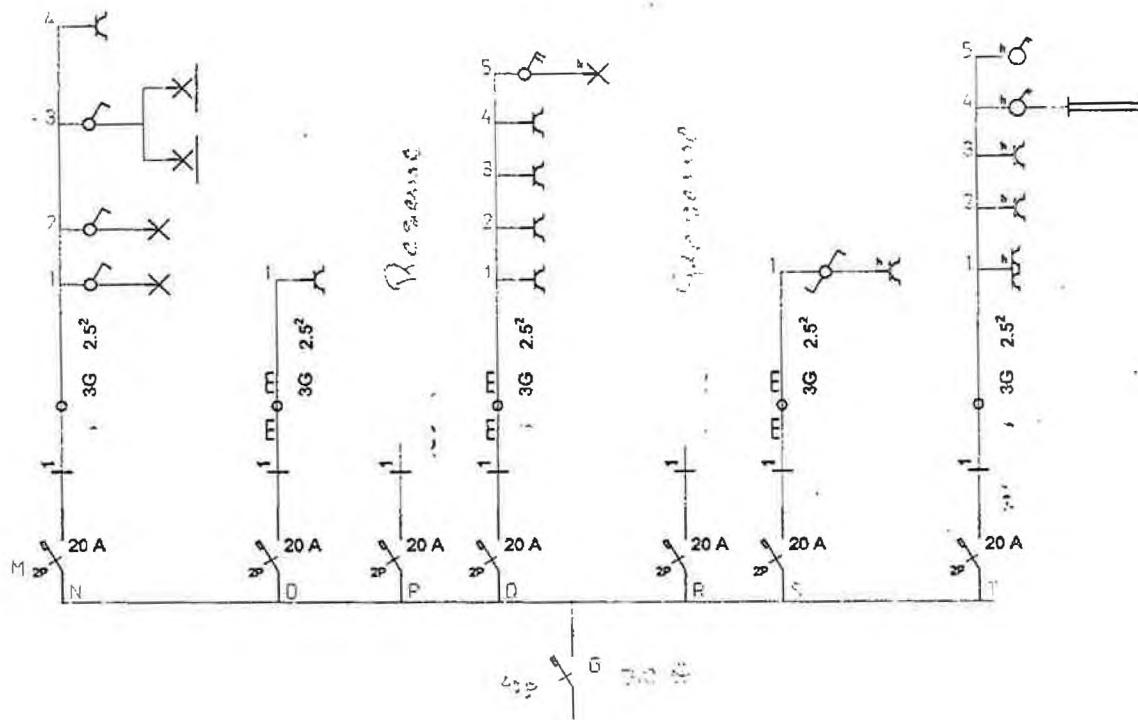

Kast 2.

Eendraadsschema/Schéma unifilaire

INSTALLATEUR	KEURING/CONTROLE	WERF/CHANTIER	3N, 400V/230V~
Naam/Nom BTW / TVA € Datum/Date 05-12-2012 Handtek/Sign	Organis. V. ROTTE. VAN DE GEMENTE Naam/Nom VINCOTTE Datum/Date Handtek/Sign Inspecteur 3934	Naam/Nom Straat/Rue STATIONSTRAAT Gemeen/Comm WACHTEBEKE Handtek/Sign	FIX-O-CAD wynckier 02841

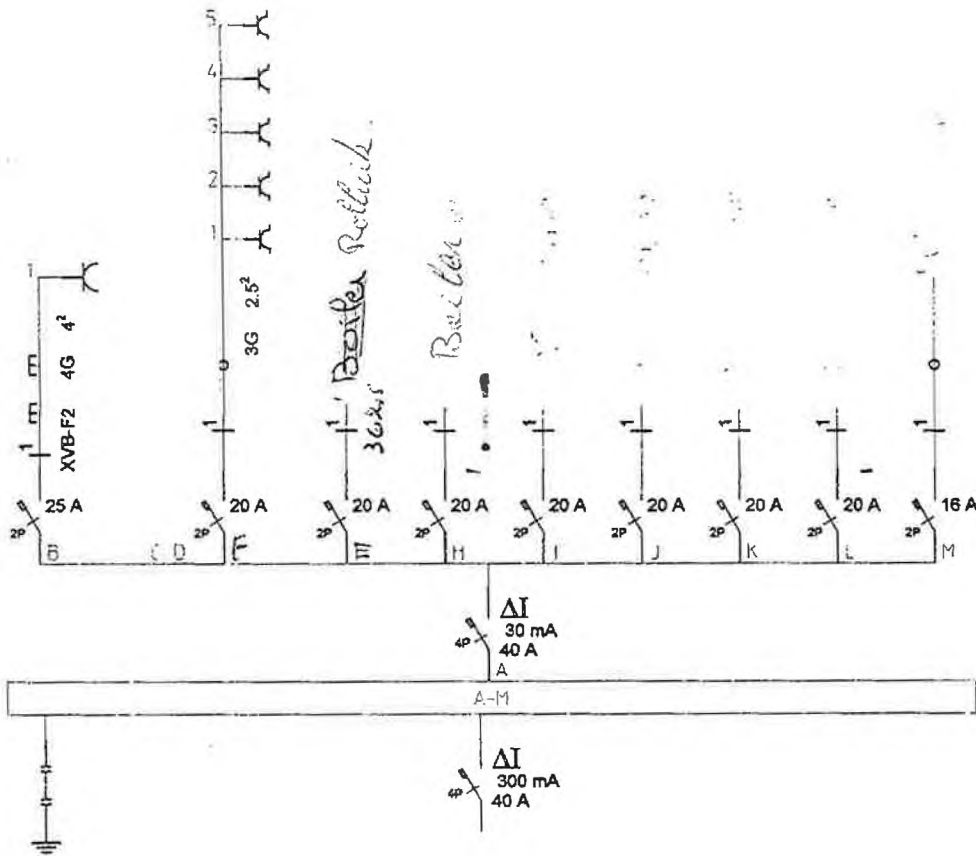

Kaast 1.

06/12/2012

Eendraadsschema/Schéma unifilaire

INSTALLATEUR	KEURING/CONTROLE	WERF/CHANTIER	3N, 400V/230V-
Naam/Nom BTW / TVA Datum/Date 05-12-2012 Handtek/Sign	Organis. VINGOTTE Naam/Nom J. VAN DE BRUGHE Datum/Date Handtek/Sign VINGOTTE	Naam/Nom Straat/Rue STATIONSTRAAT Gemeen/Comm WACHTEBEKE Handtek/Sign	FIX-O-CAD vynekier 02541

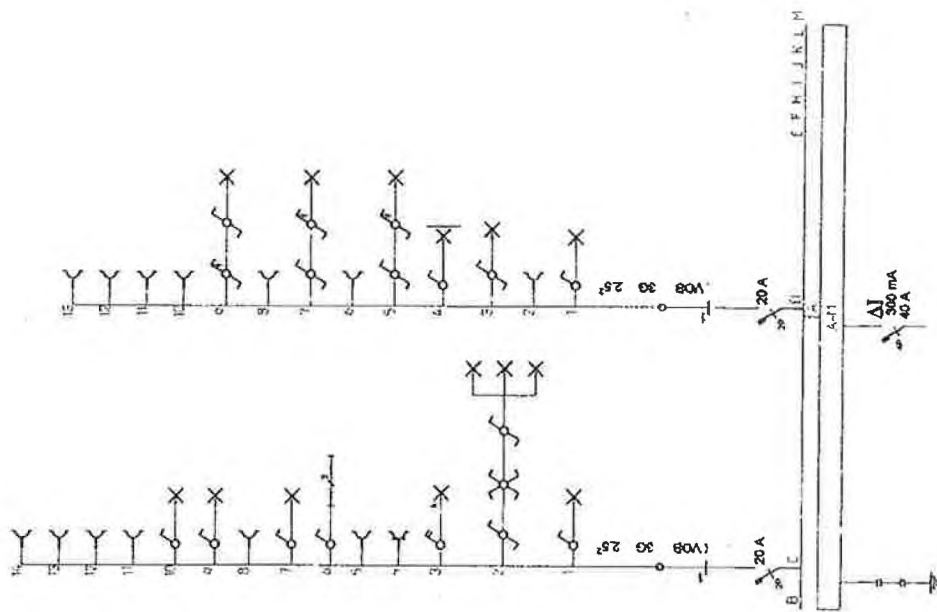

Eendraadsschema/Schéma unifilaire

INSTALLATEUR Naam/Nom BTW/ TVA Datum/Date 05-12-2012 Handtek/Sign		KEURING/CONTROLE Organis. VINCOTTE Naam/Nom Datum/Date Handtek/Sign		WERF/CHANTIER Naam/Nom Straat/Rue STATIONSSTRAAT Plaats/Comm WACHTEBEKE Handtek/Sign		3N, 400V/230V~ FIX-O-CAD 62511	
--	--	---	--	---	--	--	--

06/12/2012
J. VAN DE GEHUCHTE
 Inspecteur
 3934
VINCOTTE