

Controle verslag van elektrische installaties op laagspanning en op zeer lage spanning

ORIGINEEL EXEMPLAAR

REF. 66/2024/81594/01:1

DATUM VAN CONTROLE 15/10/2024 (11:55 - 12:40) AGENT Chirel Ngueguem
ADRES VAN CONTROLE Van Dyckstraat 7 - 1800 Vilvoorde TYPE CONTROLE Controlebezoek (6.5.)

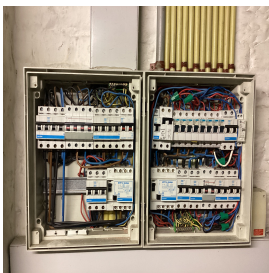

ALGEMENE GEGEVENS

Adres van de installatie Van Dyckstraat 7 - 1800 Vilvoorde
Type van lokalen Wooneenheid (huis)
Doel van de keuring Controle bij verkoop
Notaire
Verantwoordelijke voor de werken
Afwijking van toepassing/toegepast Huishoudelijke elektrische installaties 600 V AREI (8.2.2.)

GEGEVENS VAN DE AANSLUITING

Distributienetbeheerder (DNB) SIBELGAS
EAN code 541448820073187408
Nummer teller 3200078935/3200031702
Meterstand dag/nacht 000879/000009/000869/000721
Type van de algemene schakelaar Automaat
Voedingskabel hoofdbord XVB 4 x 10 mm²
Nominale spanning 3x230V - AC
Nominale stroomsterkte van de bescherming (van de aansluiting) 40A

CONTROLE

Conformiteit eendraadschema's en situatieplan Niet OK | Aantal verdeelborden 1 | Aantal stroombanen 17

Beschrijving elektrische borden, zie bijgevoegd plan

De funderingen dateren van	Vóór 1/10/1981	Hoofd differentieelstroominrichting	schak - 40A - 300mA - type A - test OK
Aardverbindingssysteem	Staven	Dispositief differentieel apparaat	ID - 40A - 300mA - type A - test niet mogelijk - geen spanning
Aardingsweerstand (Ω)	27,6	Dispositief differentieel apparaat	ID - 40A - 30mA - type A - test OK
Gelijkvormigheid v/d equipotentiaal en de PE	OK	Bevestiging / Staat / Verslechtering materiaal	Niet OK
Aardingscontinuïteit	Niet besluitende	Visuele controle vaste of mobiele materiaal	Niet OK
Foutlus controle	Voldoende	Bescherming tegen rechtstreekse aanraking	Niet OK
Bescherming tegen onrechtstreekse aanraking	Niet OK	Algemene isolatieweerstand ($M\Omega$)	0,67 / 389
		Overeenstemming tussen hoofddifferentieel - aarding	OK
		Overeenstemming beschermingsinrichtingen - doorsneden	Zonder voorwerp

De defekte stopcontacten zijn gevestigd in de badkamer

BESLUIT : NIET CONFORM

Op de datum 15/10/2024, elektrische installatie Van Dyckstraat 7 - 1800 Vilvoorde is niet conform aan de voorschriften van Boek 1 van het koninklijk besluit van 8 september 2019 tot vaststelling van Boek 1 betreffende de elektrische installaties op laagspanning en op zeer lage spanning.

De controle uitgevoerd door Certinergie is gebaseerd op de zichtbare en normaal toegankbare delen van de installatie.

De werken, nodig om de tijdens het controlebezoek vastgestelde inbreuken te doen verdwijnen, moeten zonder vertraging worden uitgevoerd en alle gepaste maatregelen worden genomen opdat, indien de installatie in dienst blijft, deze inbreuken geen gevaar vormen voor de personen of goederen.

Een nieuw controlebezoek moet door hetzelfde organisme worden uitgevoerd om de verdwijning van de inbreuken na te gaan uiterlijk vóór 15/10/2025.

Handtekening agent

Controle verslag van elektrische installaties op laagspanning en op zeer lage spanning

ORIGINEEL EXEMPLAAR

REF. 66/2024/81594/01:1

LIJST VAN DE INBREUKEN

- De voedingsspanning is niet duidelijk aangeduid op elk schakel- en verdeelbord - 3.1.3.3.a
- De beschermingsindex tegen rechtstreekse aanraking van de verlichting, stopcontacten en/of schakelaars is niet voldoende - plaats afscherming, dekseltjes, kapjes.
- Het gebruik van lamphouders om een verlichtingspunt te voeden in afwachting van de installatie van de definitieve armatuur is niet toegestaan - 4.2.4.3.a
- Eén of meerdere stopcontacten is niet van een kinderbeveiliging voorzien. - 4.2.2.3.
- Geleiders van het type VOB zijn niet in een buis geplaatst en/of zoals het zou moeten. - 5.2.9.
- De eendraadschema's en/of situatieplannen zijn niet aanwezig. - 3.1.2.;6.4.6.;6.5.7.;9.1.2.
- De continuïteit van de PE, de stationaire toestellen klasse 1 en/of de equipotentiale verbindingen(hoofd- & bijkomende) is niet verwezenlijkt. - 6.4.6.4.;6.5.7.2.
- Schakelaar(s) / stopcontact(en) en aftakkingsdozen zijn niet conform bevestigd. - 1.4.
- Het was niet mogelijk de doorsnede van de bruggen en het kaliber van de differentiële te controleren (schema's niet beschikbaar, bedrading niet identificeerbaar, enz.) Er moet op worden toegezien dat de dimensionering van de installatie in verhouding staat tot de stroom die door de decentrale productie-installatie (fotovoltaïsch of andere) wordt geleverd, naast de stroom die door de meter wordt geleverd.
- De introductie van de geleiders in de elektrische materialen moet opnieuw herbekeken worden.

OPMERKINGEN

- We kunnen niet uitsluiten dat er bij het voorleggen van de schema's nog andere inbreuken zijn.
- De werkzaamheden aan de elektrische installatie zijn vóór 1 juni 2023 begonnen.
- De woning is rommelig - problemen met toegankelijkheid en overzichtelijkheid.
- Buiten een vernieuwing van de elektrische installatie, zullen de afwijkingen niet meer van toepassing zijn.
- De plannen en schema's zijn aan te passen in functie van de aanpassingen om de installatie conform te maken.
- Op de eendraadschema's/situatieplannen moeten de coördinaten van de uitvoerder en de eigenaar. Deze laatste moeten beiden de plannen tekenen en dateren.
- De woning was bemeubeld en de plannen zijn niet getoond, het kan dus zijn dat niet alles geverifieerd is.

Herinnering aan de wettelijke voorschriften :

- De eigenaar, de beheerder of de uitbater van de elektrische installatie is ertoe gehouden:
 - voor het onderhoud ervan of voor het laten uitvoeren van dit onderhoud;
 - de nodige maatregelen te nemen zodat de voorschriften van Boek 1 van het koninklijk besluit van 8 september 2019 tot vaststelling van Boek 1 betreffende de elektrische installaties op laagspanning en op zeer lage spanning, Boek 2 betreffende de elektrische installaties op hoogspanning en Boek 3 betreffende de installaties voor transmissie en distributie van elektrische energie te allen tijde worden nageleefd;
 - de documenten van de elektrische installatie in een dossier te bewaren, ter beschikking het te houden van iedere persoon die het mag raadplegen en een kopie van dit dossier ter beschikking van elke eventuele huurder te stellen;
 - het dossier van de elektrische installatie aan de nieuwe eigenaar, beheerder of uitbater over te maken;
 - onmiddellijk de met het toezicht belaste ambtenaar van de Federale Overheidsdienst die Energie onder zijn bevoegdheid heeft in kennis te stellen van elk ongeval waarvan personen het slachtoffer zijn en dat rechtstreeks of onrechtstreeks te wijten is aan de aanwezigheid van elektrische installaties;
 - de verplichting in het dossier elke niet-belangrijke wijziging of uitbreiding aan de elektrische installatie te vermelden;
 - een gelijkvormigheidscontrole vóór de ingebruikname op elke belangrijke wijziging of uitbreiding aan de elektrische installatie door een erkend organisme te laten uitvoeren.
 - de verplichting, wanneer er inbreuken zijn vastgesteld tijdens het controlebezoek, een nieuw controlebezoek te doen verrichten door hetzelfde erkend organisme om na te gaan of na afloop van de termijn van één jaar de inbreuken verdwenen zijn. Indien tijdens dat tweede bezoek wordt vastgesteld dat er nog inbreuken overblijven, moet het erkend organisme een kopie van het verslag van het controlebezoek sturen naar de Algemene Directie Energie die belast is met het hoog toezicht op de huishoudelijke elektrische installaties.

Controle verslag van elektrische installaties op laagspanning en op zeer lage spanning

ORIGINEEL EXEMPLAAR

REF. 66/2024/81594/01:1

› BIJLAGEN

Andere

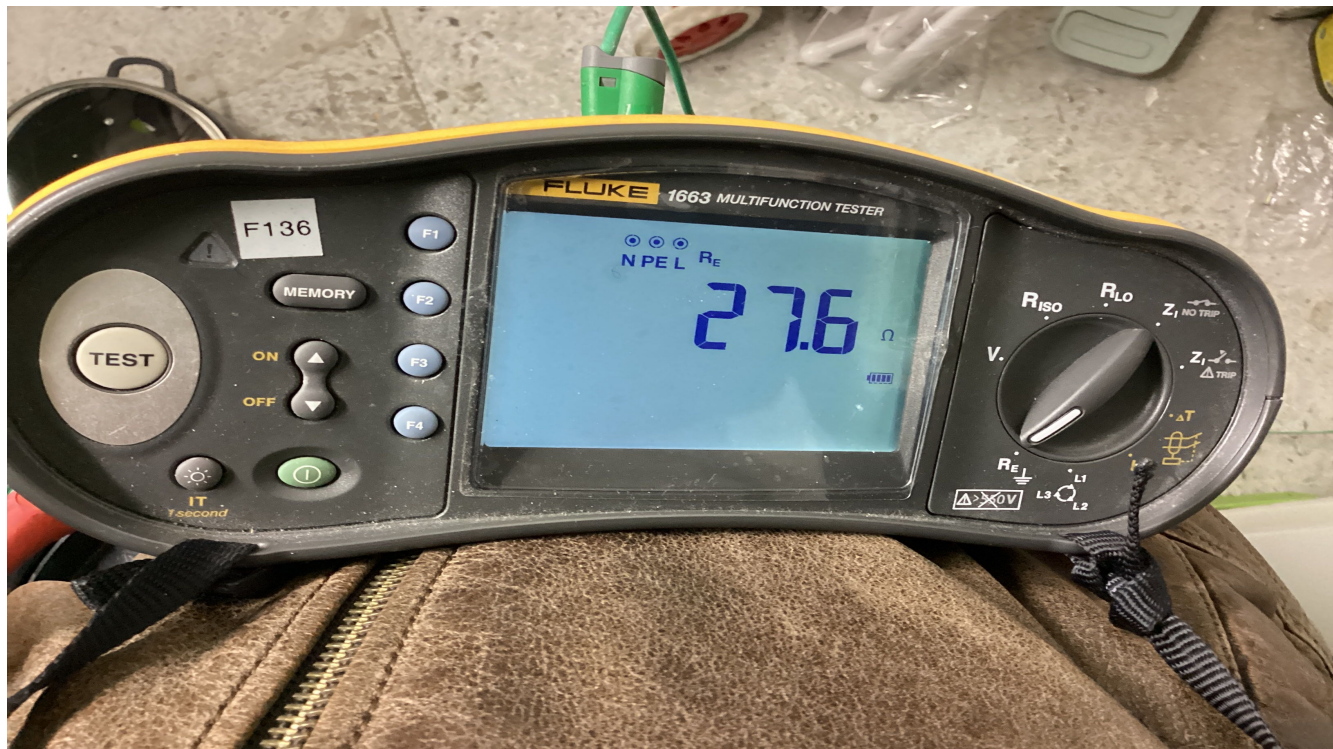

Controle verslag van elektrische installaties op laagspanning en op zeer lage spanning

ORIGINEEL EXEMPLAAR

REF. 66/2024/81594/01:1

› BIJLAGEN

Andere

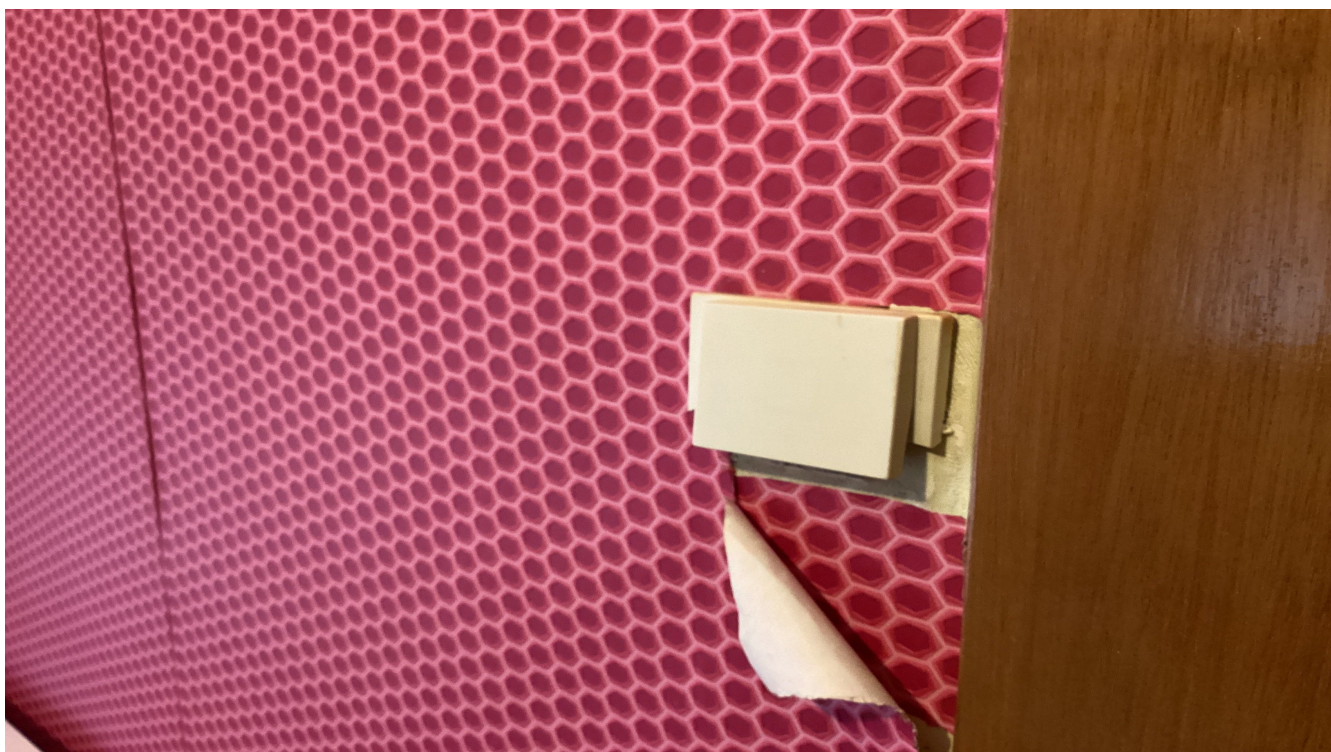

Controle verslag van elektrische installaties op laagspanning en op zeer lage spanning

ORIGINEEL EXEMPLAAR

REF. 66/2024/81594/01:1

› **BIJLAGEN**

Andere



Controle verslag van elektrische installaties op laagspanning en op zeer lage spanning

ORIGINEEL EXEMPLAAR

REF. 66/2024/81594/01:1

› BIJLAGEN

Andere

