

GRONDIG
landmeter · expert

Plan van afpaling

Kadastrale gegevens Geetbets lde afd. - Sie D nr. 55 M2

Opgemaakt op 02 Mei 2018 te Landen door Landmeters-experten Bert Briffoz (LAN 091417) & Lieseldtje Jaleman (LAN 121498) beëdigd door de rechtbank van eerste aanleg.

N

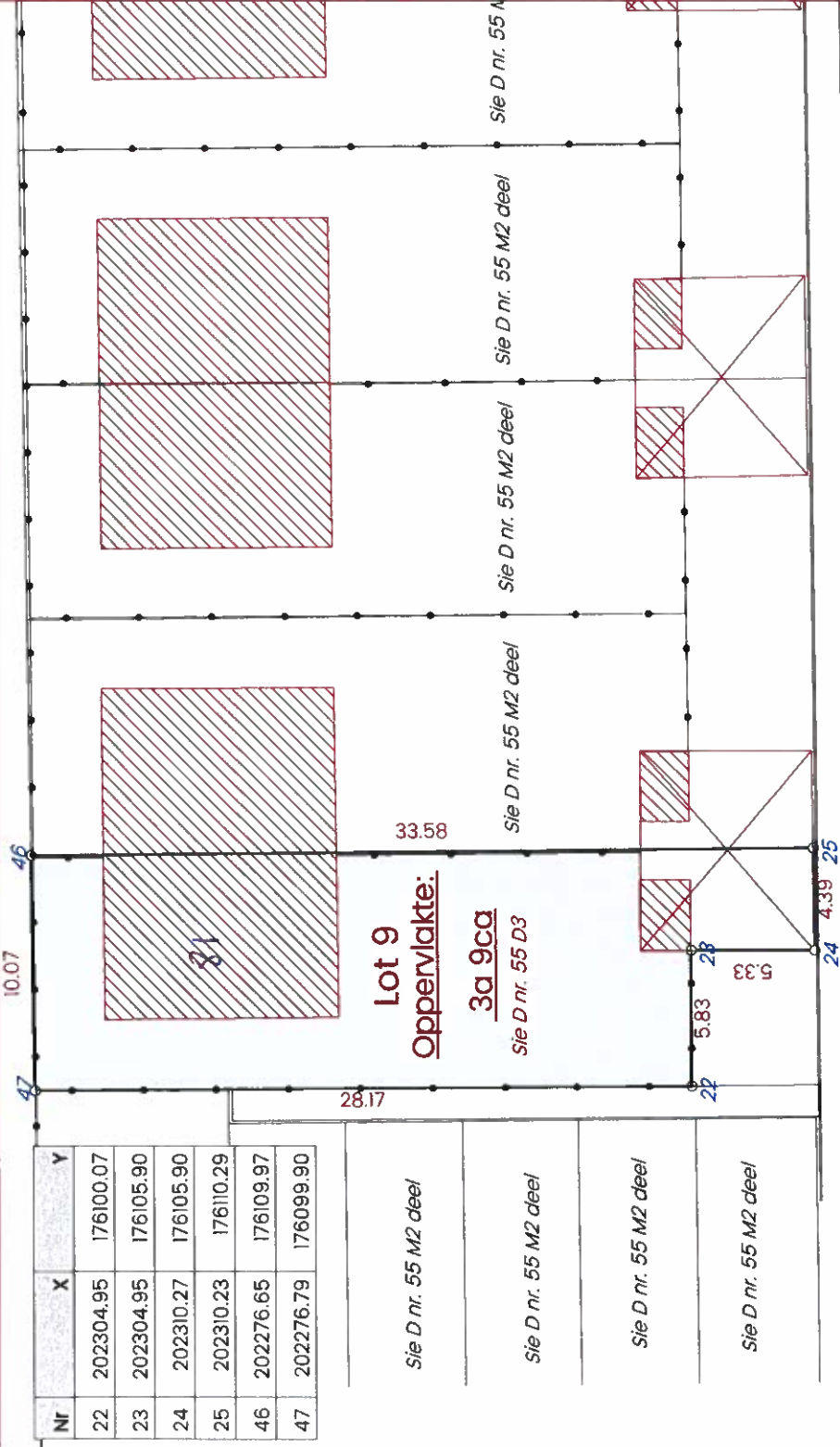

Legende

- loten
- gebouw
- af te breken
- niet gematerialiseerde perceelsgrens
- afsluiting
- haag
- boom
- grenspunt perceel
- inspectieput
- straatkolk
- padsteen
- niet gematerialiseerd perceelpunt
- water
- elektriciteitspaal

Opmerkingen

- Geraadpleegde stukken:
- Kadastrale schetsen en plannen (1)
 - De atlas der buurtwegen (2)
- Zichtbare kenmerken:
- materialisatie punten zie legende
 - Afsluitingen ea zijn aangeduid
- Segmenten:
- Segmenten 122-23-24-25-46-47-22 zijn nieuw geconstrueerde grenslijnen

Referentie

Plan identificatie: 24028/0257
Dossier Nr. 1472

Nr	X	Y
22	202304.95	176100.07
23	202304.95	176105.90
24	202310.27	176105.90
25	202310.23	176110.29
46	202276.65	176109.97
47	202276.79	176099.90

Sie D nr. 55 M2 deel

Sie D nr. 55 M2 deel

Sie D nr. 55 M2 deel

Sie D nr. 55 M2 deel

Kerselant

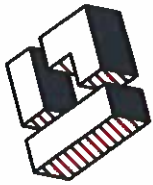

GRONDIG
landmeter - expert

Plan van afpaling

Kadastrale gegevens Geetbets lde afd. - Sie D nr. 55 M2
Opgemaakt op 02 Mei 2018 te Landen door Landmeters-experten Bert Briffoz (LAN 091417) & Lieselotte Laleman (LAN 121498) bevestigd door de rechtbank van eerste aanleg.

Handwritten signature

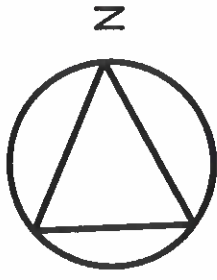

Nr	X	Y
25	202310.23	176110.29
26	202310.19	176114.45
27	202304.87	176114.43
28	202304.80	176120.34
45	202276.52	176120.07
46	202276.65	176109.97

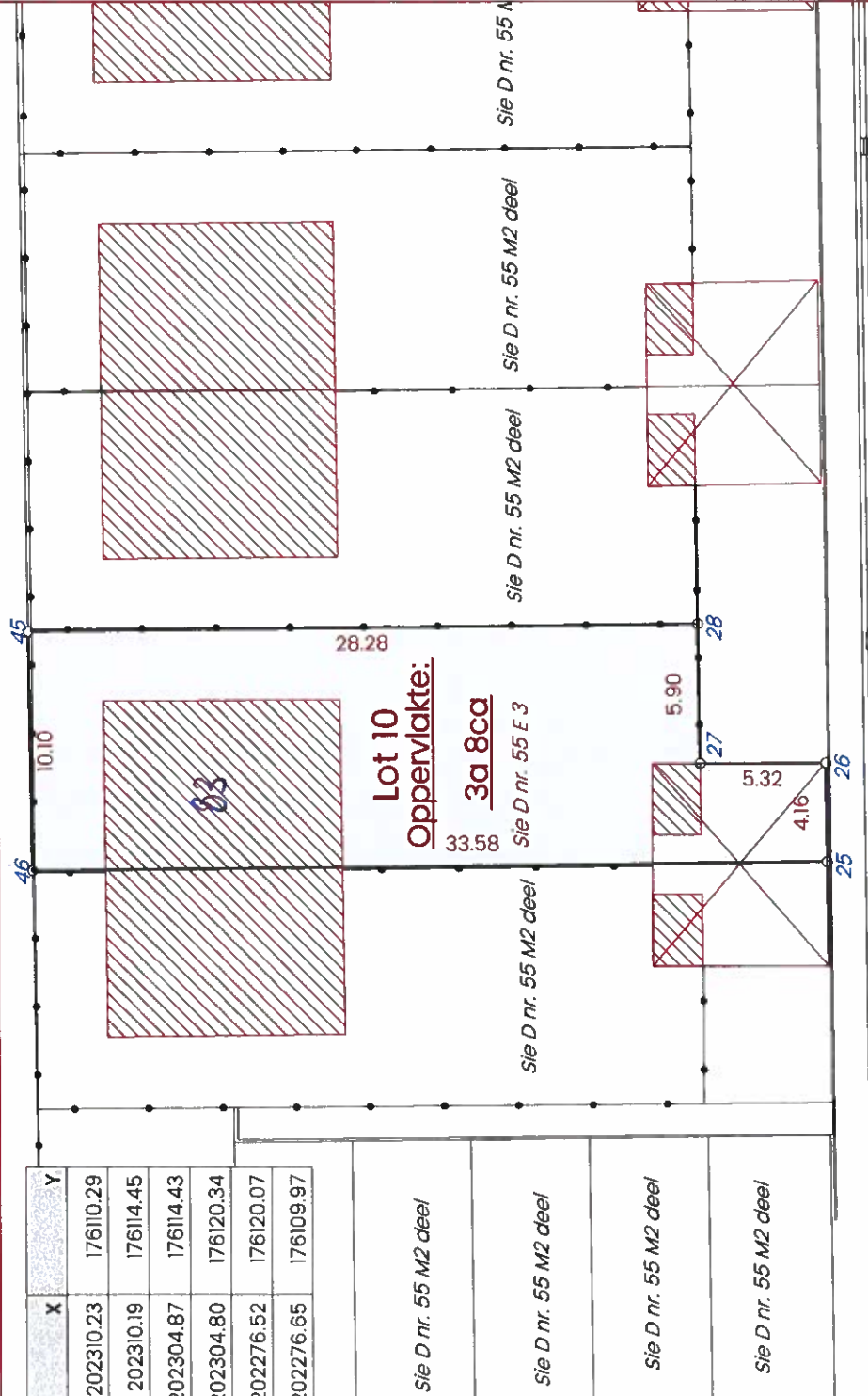

Legende

- loten
- gebouw
- af te breken
- niet gematerialiseerde perceelsgrens
- afsluiting
- haag
- boom
- grenspunt perceel
- inspectieput
- straatkolk
- paalsteen
- niet gematerialiseerd perceelpunt
- water
- elektriciteitspaal

Opmerkingen

- Geraadpleegde stukken:
- Kadastrale schetsen en plannen (1)
 - De atlas der buurtwegen (2)
- Zichtbare kenmerken:
- materialisatie punten zie legende
 - Afsluitingen ea zijn aangeduid
- Segmenten:
- Segmenten 25-26-27-28-45-46-25 zijn nieuw geconstrueerde grenslijnen

Kerselant

Referentie

Plan identificatie: 24028/10258
Dossier Nr. 1472

Kerkstraat 11 - 3400 Landen www.grondig.xyz info@grondig.xyz 011 78 49 77

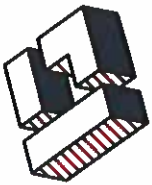

GRONDIG
landmeter · expert

Plan van afpaling

kadastrale gegevens Geetbets lde afd. - Sie D nr. 55 M2

Opgemaakt op 02 Mei 2018 te Landen door Landmeters-experten Bert Briffoz (LAN 091417) & Lieselotte Laleman (LAN 121498) beëdigd door de rechtbank van eerste aanleg.

[Handwritten signature]

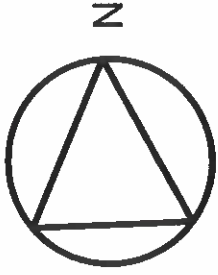

Nr	X	Y
28	202304.80	176120.34
29	202304.73	176126.17
30	202310.09	176126.28
31	202310.04	176130.43
44	202276.39	176130.12
45	202276.52	176120.07

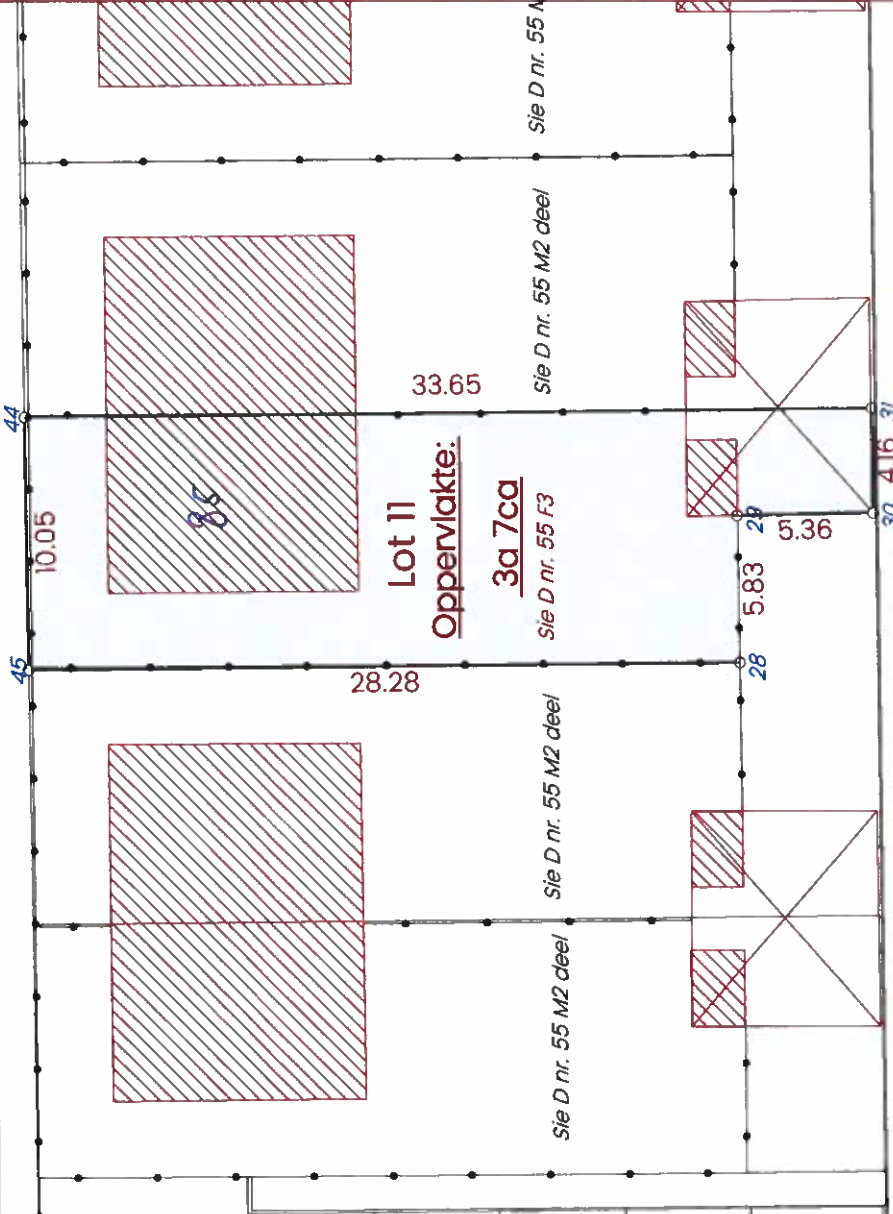

Lot II
Oppervlakte:
3a 7ca

Sie D nr. 55 M2 deel

Sie D nr. 55 M2 deel

Sie D nr. 55 M2 deel

Sie D nr. 55 M2 deel

Legende

- loten
- gebouwen
- af te breken
- niet gematerialiseerde perceelsgrens
- afsluiting
- haag
- boom
- grenspunt perceel
- inspectieput
- straatkolk
- paalsteen
- niet gematerialiseerd perceelpunt
- water
- elektriciteitspaal

Opmerkingen

- Geraadpleegde stukken:
- Kadastrale schetsen en plannen (1)
 - De atlas der buurtwegen (2)
- Zichtbare kenmerken:
- materialisatie punten zie legende
 - Afsluitingen ea zijn aangeduid
- segmenten:
- Segmenten 28-29-30-31-44-45-28 zijn nieuw geconstrueerde grenslijnen

Kerselant

Referentie

Plan identificatie: 24028/10259
Dossier Nr. 1472



GRONDIG
landmeter · expert

Plan van afpaling kadastrale gegevens Geetbets lde afd. - Sie D nr. 55 M2

Opgemaakt op 02 Mei 2018 te Landen door Landmeters-experten Bert Briffoz (LAN 091417) & Lieselotte Laleman (LAN 121498) beëdigd door de rechtbank van eerste aanleg.

Handwritten signature

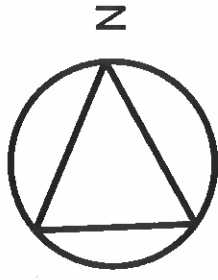

Nr	X	Y
31	202310.04	176130.43
32	202309.99	176134.82
33	202304.67	176134.72
34	202304.62	176140.46
43	202276.26	176140.19
44	202276.39	176130.12

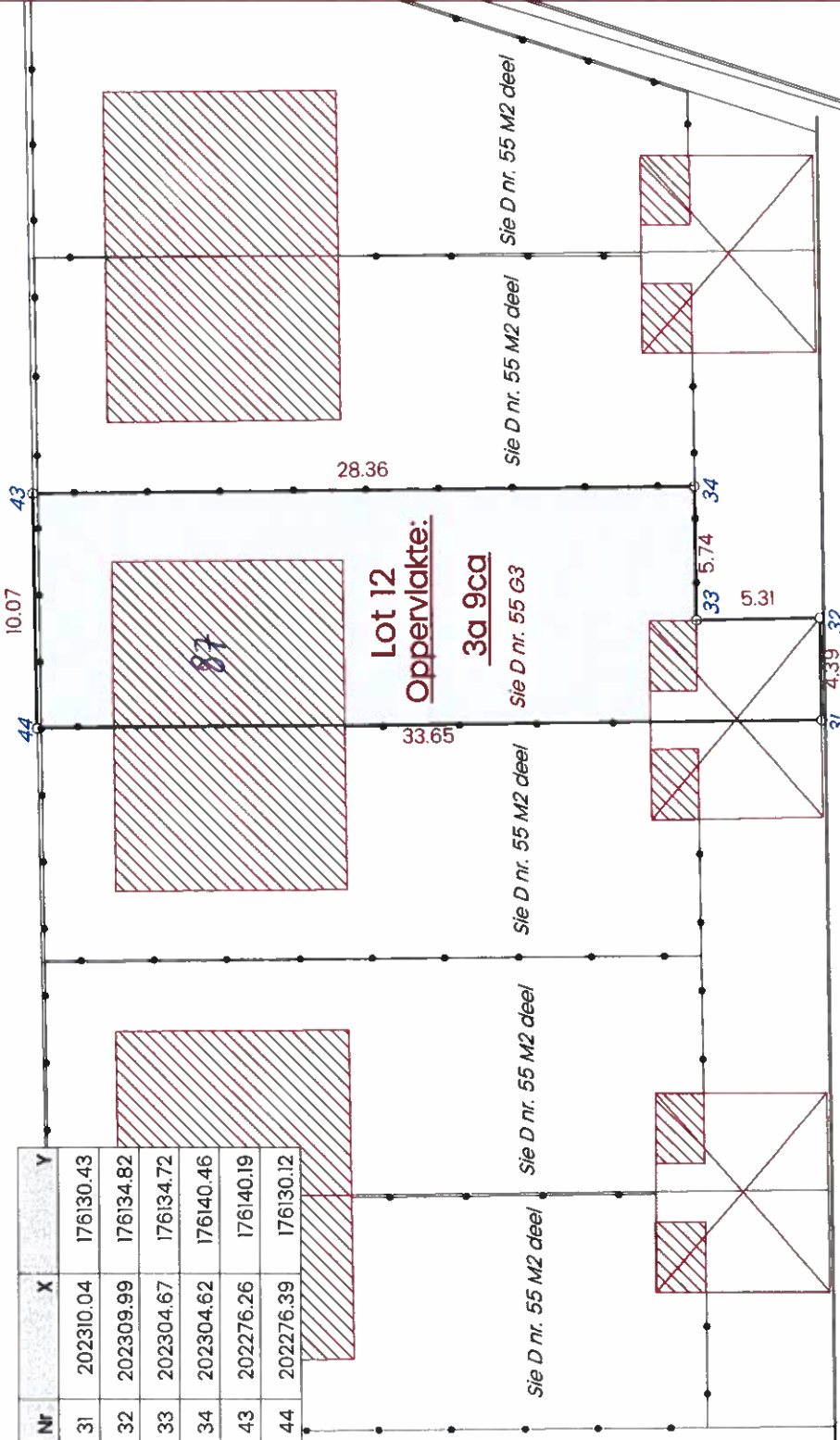

Legende

- loten
- gebouw
- af te breken
- niet gematerialiseerde perceelsgrens
- afsluiting
- haag
- boom
- grenspunt perceel
- inspectieput
- straatkolk
- padsteen
- niet gematerialiseerd perceelpunt
- water
- elektriciteitspaal

Opmerkingen

- Geraapleegde stukken:
- Kadastrale schetsen en plannen (1)
 - De atlas der buurtwegen (2)
- Zichtbare kenmerken:
- materialisatie punten zie legende
 - Afsluitingen ea zijn aangeduid
- Segmenten:
- Segmenten 31-32-33-34-43-44-31 zijn nieuw geconstrueerde grenslijnen

Referentie

Plan identificatie: 24028/10260
Dossier Nr. 1472

Kerselant

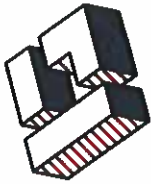

GRONDIG
landmeter - expert

Plan van afpaling kadastrale gegevens Geetbets Ide afd. - Sie D nr. 55 M2

Opgemaakt op 02 Mei 2018 te Landen door Landmeters-experten Bert Briffoz (LAN 091417) & Lieselotte Laleman (LAN 121498) beëdigd door de rechtbank van eerste aanleg.

[Handwritten signature]

Nr	X	Y
34	202304.62	176140.46
35	202304.55	176146.19
36	202309.88	176146.22
37	202309.83	176150.58
42	202276.12	176150.27
43	202276.26	176140.19

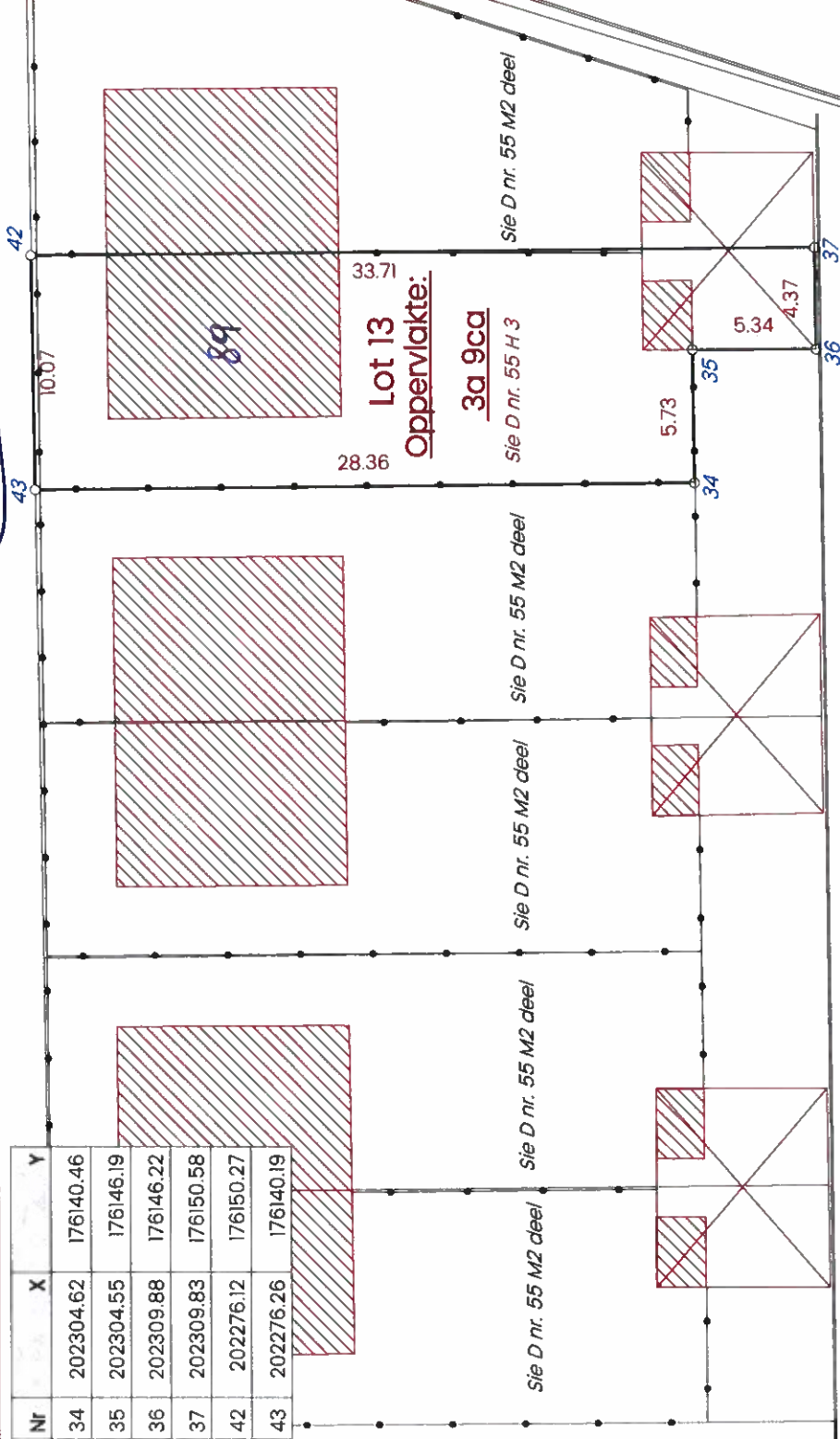

Kerselant

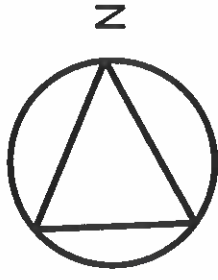

Legende

- loten
- gebouw
- af te breken
- niet gematerialiseerde perceelsgrens
- afsluiting
- haag
- boom
- grenspunt perceel
- inspectieput
- straatkolk
- paalsteen
- niet gematerialiseerd perceelpunt
- water
- elektriciteitspaal

Opmerkingen

- Geraapleegde stukken:
- Kadastrale schetsen en plannen (1)
 - De atlas der buurtwegen (2)
- Zichtbare kenmerken:
- materialisatie punten zie legende
 - Afsluitingen ea zijn aangeduid
- Segmenten:
- Segmenten 34-35-36-37-42-43-34 zijn nieuw geconstrueerde grenslijnen

Referentie

Plan identificatie: 24028/10261
Dossier Nr. 1472

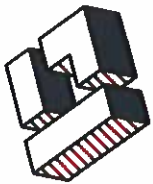

GRONDIG
landmeter - expert

Plan van afpaling kadastrale gegevens Geetbets lde afd. - Sie D nr. 55 M2

Opgemaakt op 02 Mei 2018 te Landen door Landmeters-experten Bert Briffoz (LAN 091417) & Lieselotte Laleman (LAN 121498) beëdigd door de rechtbank van eerste aanleg.

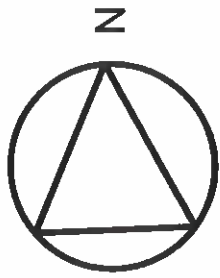

Nr	X	Y
37	202309.83	176150.58
38	202309.79	176154.66
39	202304.40	176154.64
40	202304.39	176157.34
41	202275.91	176166.56
42	202276.12	176150.27

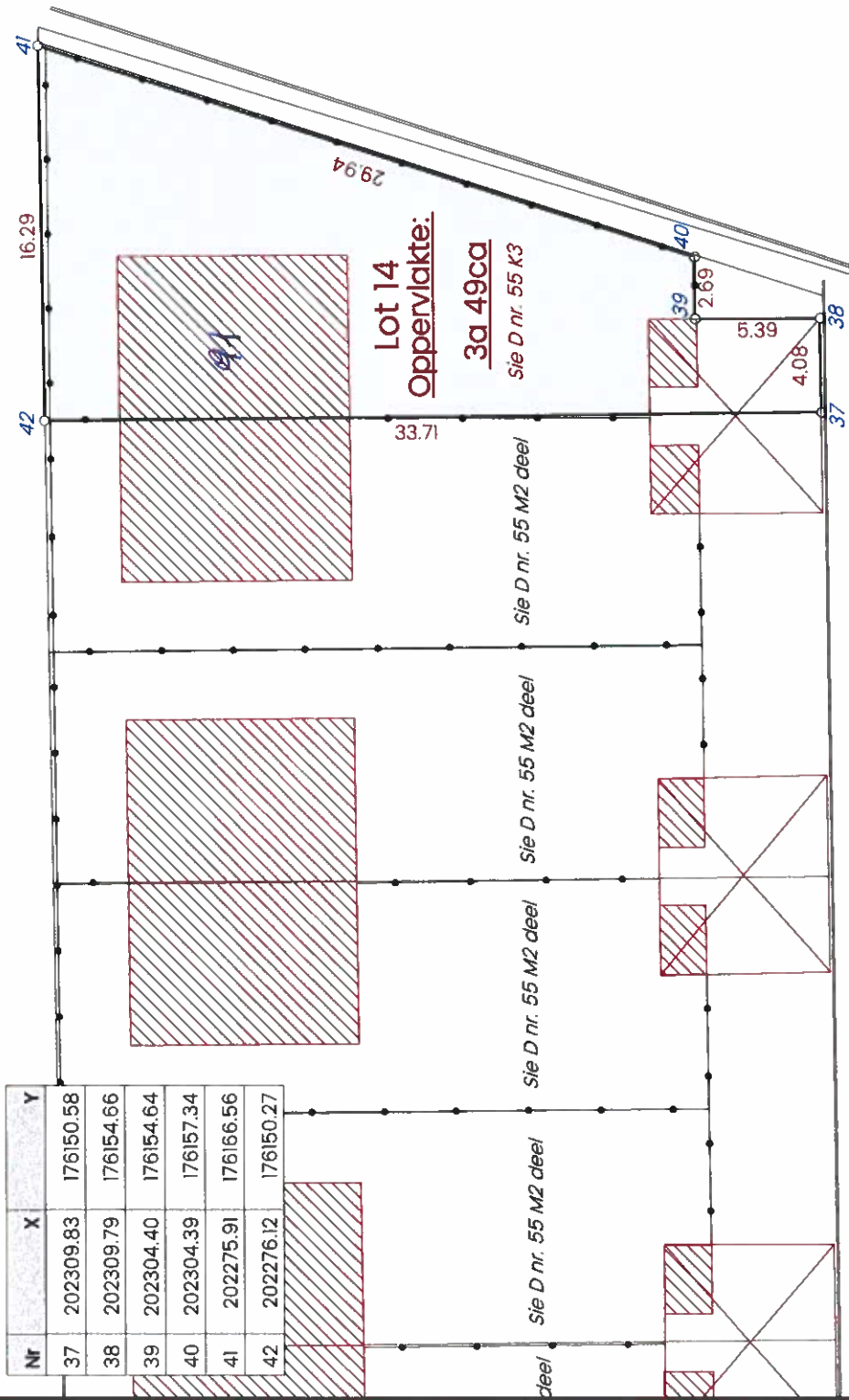

Legende

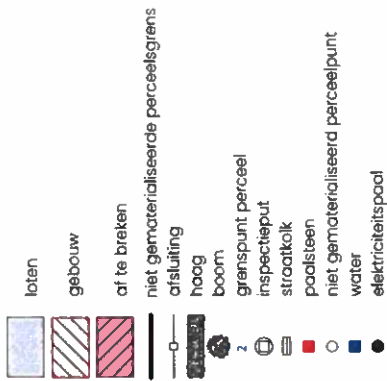

Opmerkingen

- Geraadpleegde stukken:
- Kadastrale schetsen en plannen (1)
 - De atlas der buurtwegen (2)
- Zichtbare kenmerken:
- materialisatie punten zie legende
 - Afsluitingen ea zijn aangeduid
- Segmenten:
- Segmenten 37-38-39-40-41-42-37 zijn nieuw geconstrueerde grenslijnen

Referentie

Plan identificatie: 24028/10262
Dossier Nr. 1472

Kerselant



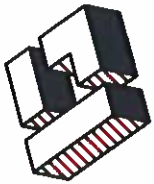

GRONDIG
landmeter · expert

Plan van afpaling kadastrale gegevens Geetbets 1de afd. - Sie D nr. 55 L2 & 55 N2

Opgemaakt op 02 Mei 2018 te Londen door Landmeters-experten Bert Briffoz (LAN 091417) & Nesplotte Laleman (LAN 121498) beëdigd door de rechtbank van eerste aanleg.

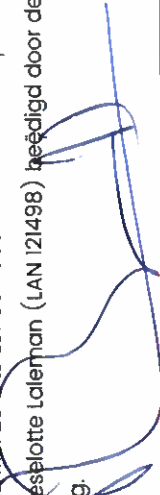

Nr	X	Y
10	202318.71	176017.09
11	202316.82	176028.57
12	202295.08	176019.85
13	202296.86	176008.28

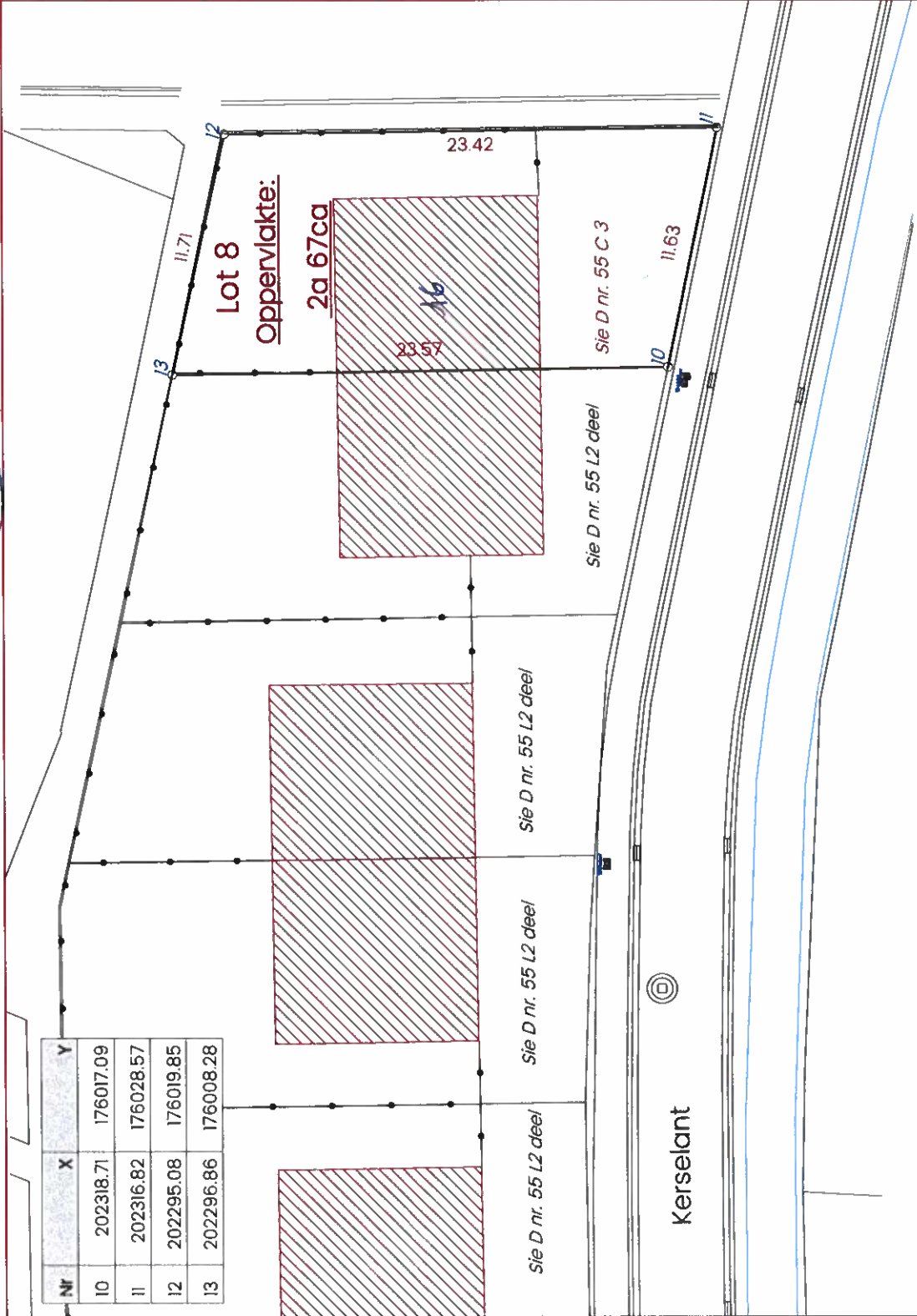

Legende

- loten
- gebouw
- af te breken
- niet gematerialiseerde perceelsgrens
- afsluiting
- haag
- boom
- grenspunt perceel
- inspectiepunt
- straatkolk
- paalsteen
- niet gematerialiseerd perceelpunt
- water
- elektriciteitspaal

Opmerkingen

- Geraadpleegde stukken:
- kadastrale schetsen en plannen (1)
 - De atlas der buurtwegen (2)
- Zichtbare kenmerken:
- materialisatie punten zie legende
 - Afsluitingen ea zijn aangeduid
- Segmenten:
- segmenten 10-11-12-13-10 zijn nieuw geconstrueerde grenslijnen

Referentie

Plan identificatie: 24028/10256
Dossier Nr. 1472

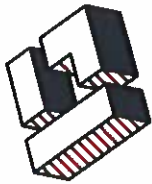

GRONDIG
landmeter - expert

Plan van deling

Kadastrale gegevens Geetbets lde afd. - Sie D nr. 55 L2

Opgemaakt op 02 Mei 2019 te Landen door Landmeters-experten Bert Briffoz (LAN 091417) & Lieselotte Laleman (LAN 121498) beëdigd door de rechtbank van eerste aanleg.

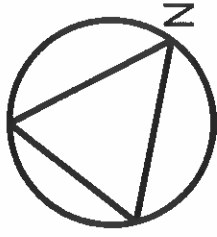

Nr	X	Y
9	202320.66	176005.24
10	202318.71	176017.09
13	202296.86	176008.28
14	202298.75	175996.40



Legende

- loten
- gebouw
- af te breken
- niet gematerialiseerde perceelsgrens
- afsluiting
- haag
- boom
- grenspunt perceel
- inspectieput
- straatkolk
- paalsteen
- niet gematerialiseerd perceelpunt
- water
- elektriciteitspaal

Opmerkingen

- Geraadpleegde stukken:
- Kadastrale schetsen en plannen (1)
 - De atlas der buurtwegen (2)
- Zichtbare kenmerken:
- materialisatie punten zie legende
 - Afsluitingen ea zijn aangeduid
- Segmenten:
- Segmenten 79-10-13-14-9 zijn nieuw geconstrueerde grenslijnen

Referentie

Plan identificatie: 24028/10255
Dossier Nr. 1472



GRONDIG
landmeter • expert

Plan van deling

Kadastrale gegevens Geetbets lde afd. - Sie D nr. 55 L2

Opgemaakt op 02 Mei 2018 te Landen door Landmeters-experten Bert Briffoz (LAN 091417) & Lieselotte Lalleman (LAN 121498) beëdigd door de rechtbank van eerste aanleg.

Nr	X	Y
15	202300.55	175984.79
14	202298.75	175996.40
9	202320.66	176005.24
8	202321.07	176002.77
7	202323.73	175994.14

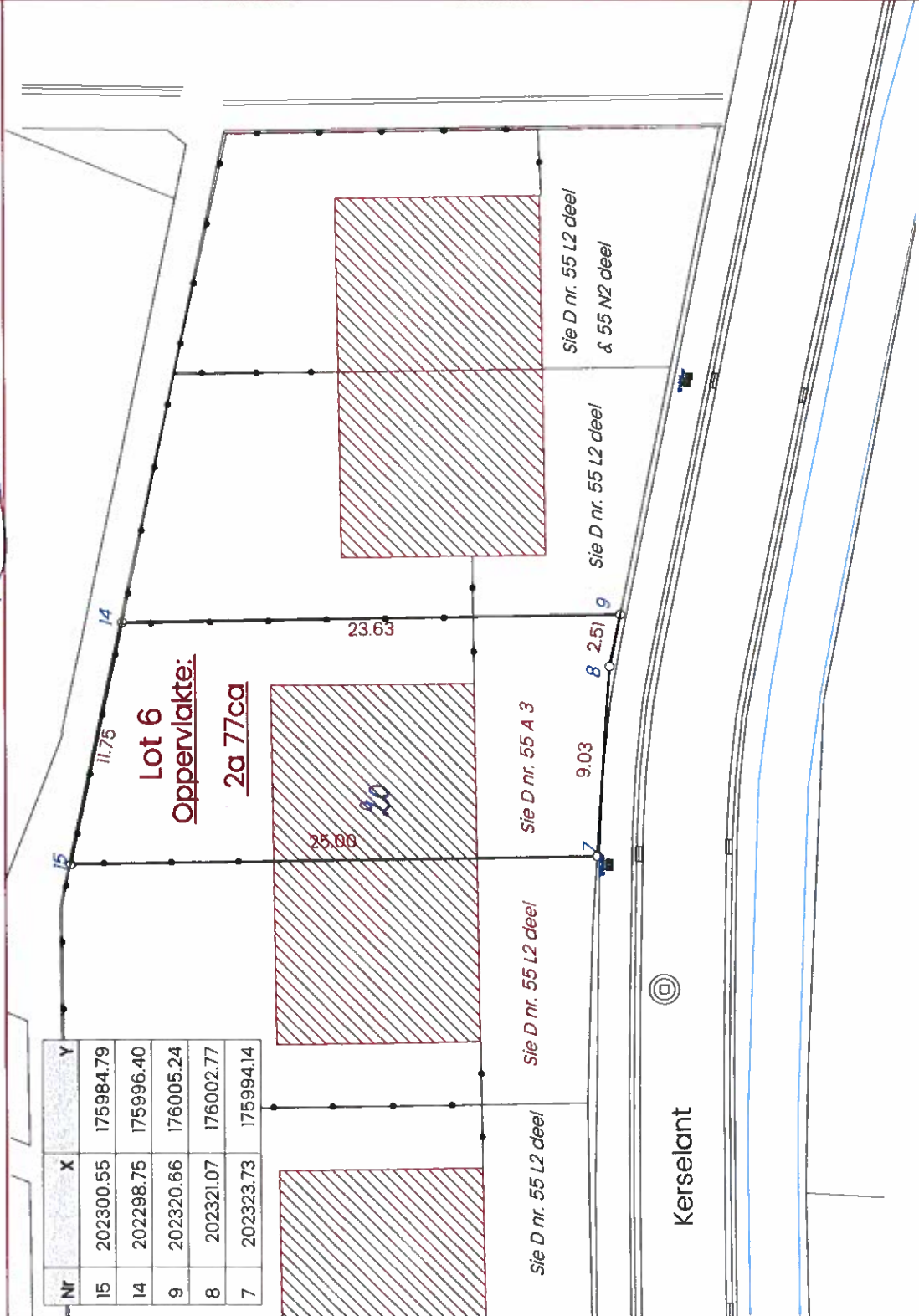

Lot 6
Oppervlakte:

2a 77ca

Legende

- loten
- gebouw
- af te breken
- niet gematerialiseerde perceelsgrens
- afsluiting
- haag
- boom
- grenspunt perceel
- inspectieput
- straatkolk
- paalsteen
- niet gematerialiseerd perceelpunt
- water
- elektriciteitspaal

Opmerkingen

- Geraadpleegde stukken:
- Kadastrale schetsen en plannen (1)
 - De atlas der buurtwegen (2)
- Zichtbare kenmerken:
- materialisatie punten zie legende
 - Afsluitingen ea zijn aangeduid
- Segmenten:
- Segmenten 7-8-9-14-15-7 zijn nieuw geconstrueerde grenslijnen

Referentie

Plan identificatie: 24028/0254
Dossier Nr. 1472

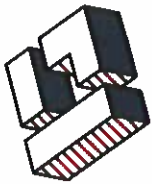

GRONDIG
landmeter · expert

Plan van deling

Kadastrale gegevens Geetbets lde afd. - Sie D nr. 55 L2

Opgemaakt op 02 Mei 2018 te Landen door Landmeters-experten Bert Briffoz (LAN 091417) & Lieselotte Laleman (LAN 121498) beëdigd door de rechtbank van eerste aanleg.

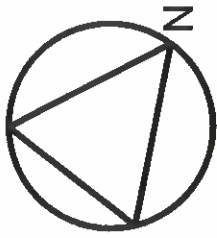

Nr	X	Y
5	202327.48	175983.01
6	202324.73	175990.90
7	202323.73	175994.14
15	202300.55	175984.79
16	202300.89	175982.69
17	202304.50	175973.74

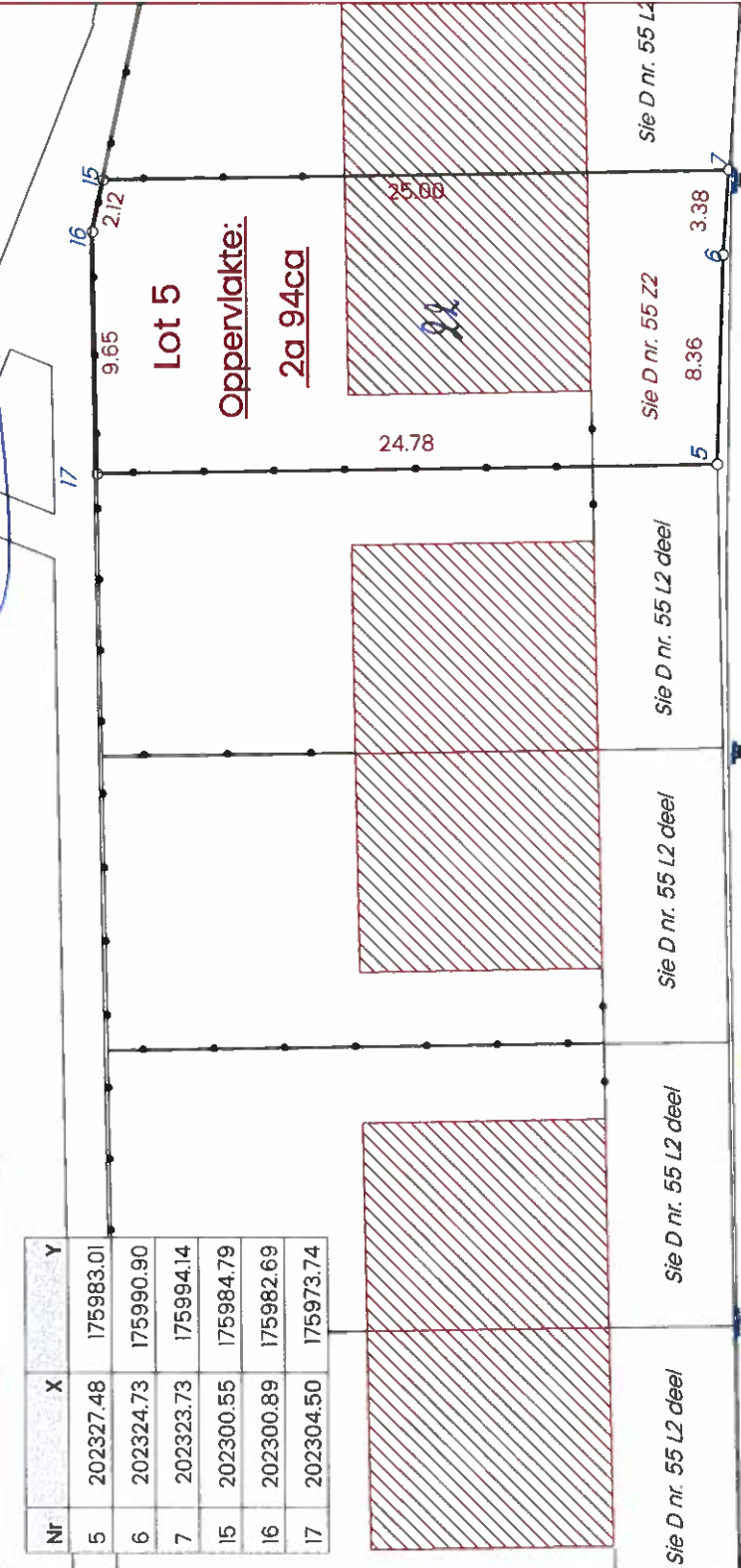

Legende

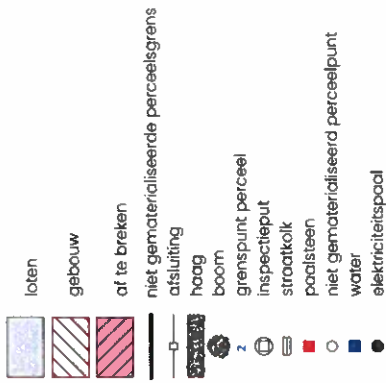

Opmerkingen

- Geraadpleegde stukken:
- Kadastrale schetsen en plannen (1)
 - De atlas der buurtwegen (2)
- Zichtbare kenmerken:
- materialisatie punten zie legende
 - Afsluitingen ea zijn aangegeuid
- Segmenten:
- Segmenten 5-6-7-15-16-17 -5 zijn nieuw geconstrueerde grenslijnen

Referentie

Plan identificatie: 24028/10253
Dossier Nr. 1472

Kerselant

Sie D nr. 49 Y

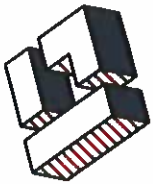

GRONDIG
landmeter - expert

Plan van deling

Kadastrale gegevens Geetbets lde afd. - Sie D nr. 55 L2

Opgemaakt op 02 Mei 2018 te Landen door Landmeters-experten Bert Briffoz (LAN 091417) & Lieselotte Laleman (LAN 121498) beëdigd door de rechtbank van eerste aanleg.

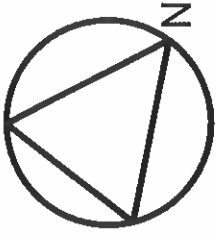

Nr	X	Y
4	202331.72	175972.50
5	202327.48	175983.01
17	202304.50	175973.74
18	202308.72	175963.23

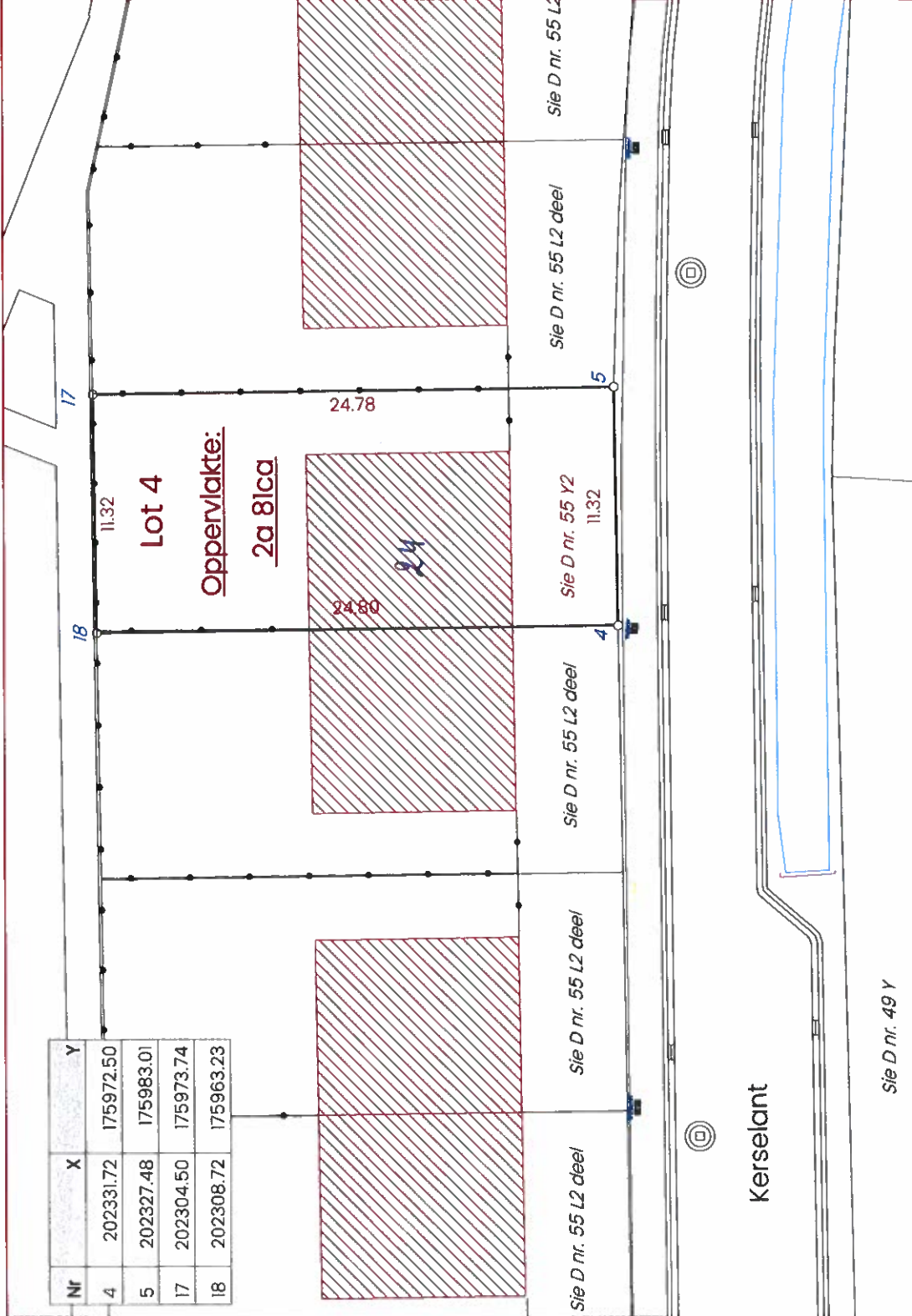

Legende

- loten
- gebouw
- af te breken
- niet gematerialiseerde perceelsgrens
- afsluiting
- haag
- boom
- grenspunt perceel
- inspectieput
- straatkolk
- paalsteen
- niet gematerialiseerd perceelpunt
- water
- elektriciteitspaal

Opmerkingen

- Geraapleegde stukken:
- Kadastrale schetsen en plannen (1)
 - De atlas der buurtwegen (2)
- Zichtbare kenmerken:
- materialisatie punten zie legende
 - Afsluitingen ea zijn aangeduid
- Segmenten:
- Segmenten 4-5-17-18-4 zijn nieuw geconstrueerde grenslijnen

Referentie

Plan identificatie: 24028/10252
Dossier Nr. 1472

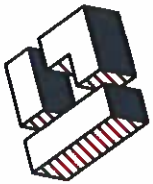

GRONDIG
landmeter · expert

Plan van deling

Kadastrale gegevens Geetbets lde afd. - Sie D nr. 55 L2

Opgemaakt op 02 Mei 2018 te Landen door Landmeters-experten Bert Briffoz (LAN 091417) & Lieselotte Laleman (LAN 121498) beëdigd door de rechtbank van eerste aanleg.

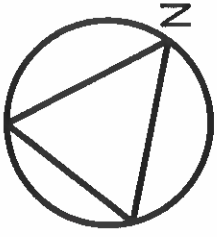

Nr	X	Y
3	202336.10	175961.63
4	202331.72	175972.50
18	202308.72	175963.23
19	202313.11	175952.36

Sie D nr 51 P6



Legende

- loten
- gebouw
- af te breken
- niet gematerialiseerde perceelsgrens
- afsluiting
- haag
- boom
- grenspunt perceel
- inspectieput
- straatkolk
- paalsteen
- niet gematerialiseerd perceelpunt
- water
- elektriciteitspaal

Opmerkingen

- Geraadpleegde stukken:
- Kadastrale schetsen en plannen (1)
 - De atlas der buurtwegen (2)
- Zichtbare kenmerken:
- materialisatie punten zie legende
 - Afsluitingen ea zijn aangeduid
- Segmenten:
- Segmenten 3-4-18-19 zijn nieuw geconstrueerde grenslijnen

Referentie

Plan identificatie: 24028/10251
Dossier Nr. 1472

Sie D nr. 49 Y

Kerkstraat 11 - 3400 Landen www.grondig.xyz info@grondig.xyz 011 78 49 77

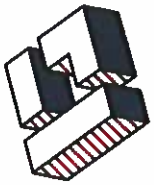

GRONDIG
landmeter - expert

Plan van deling

Kadastrale gegevens Geetbets lde afd. - Sie D nr. 55 L2

Opgemaakt op 02 Mei 2018 te Landen door Landmeters-experten Bert Briffoz (LAN 091417) & Lieselotte Laleman (LAN 121498) beëdigd door de rechtbank van eerste aanleg:

Nr	X	Y
2	202340.34	175951.13
3	202336.10	175961.63
19	202313.11	175952.36
20	202317.32	175941.84

Sie D nr. 51 P6

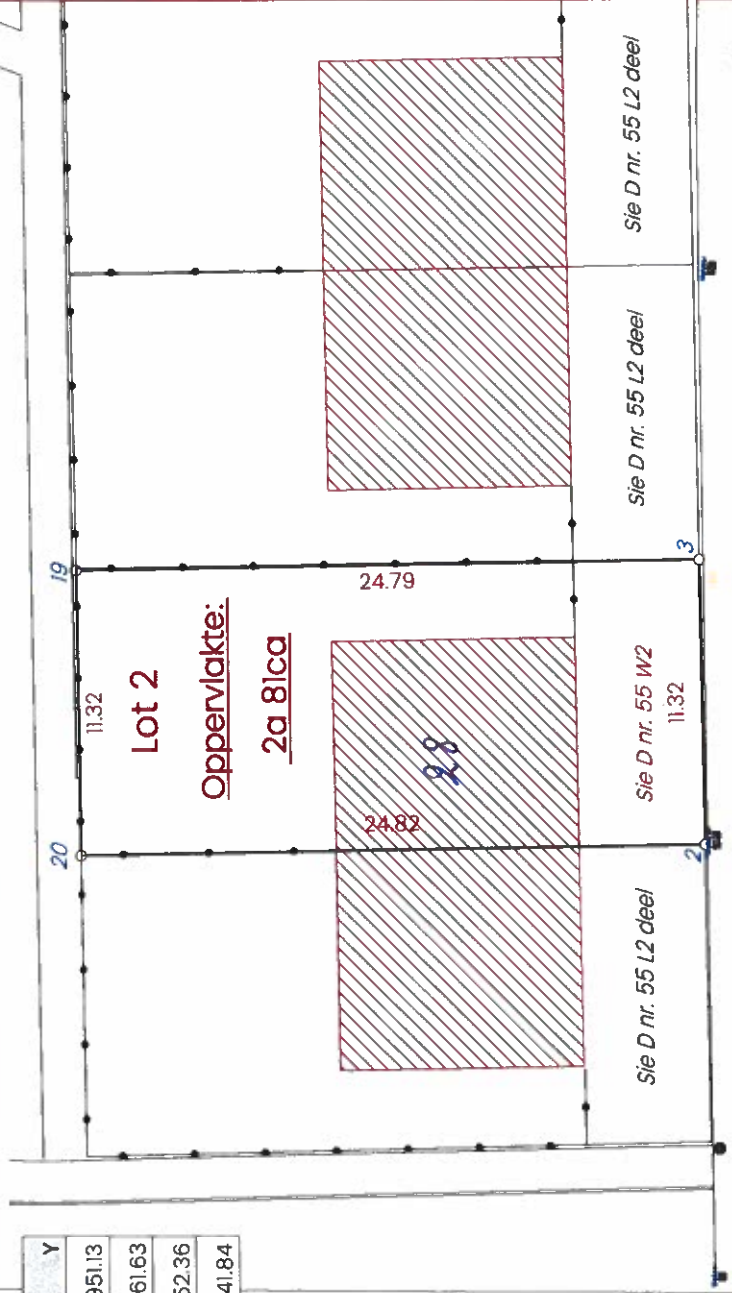

Kerselant

Sie D nr. 49 Y

Kerkstraat 11 - 3400 Landen www.grondig.xyz info@grondig.xyz 011 78 49 77

Schaal 1/300

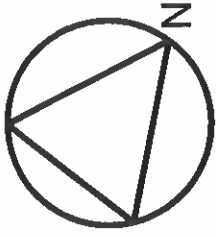

Legende

- loten
- gebouw
- af te breken
- niet gematerialiseerde perceelsgrens
- afsluiting
- haag
- boom
- grenspunt perceel
- inspectieput
- straatkolk
- paalsteen
- niet gematerialiseerd perceelpunt
- water
- elektriciteitspaal

Opmerkingen

- Geraadpleegde stukken:
- Kadastrale schetsen en plannen (1)
 - De atlas der buurtwegen (2)
- Zichtbare kenmerken:
- materialisatie punten zie legende
 - Afsluitingen ea zijn aangeduid

- Segmenten:
- Segmenten 2-3-19-20 zijn nieuw geconstrueerde grenslijnen

Referentie

Plan identificatie: 24028/10250
Dossier Nr. 1472



GRONDIG
landmeter - expert

Plan van deeling

kadastrale gegevens Geetbets lde afd. - Sie D nr. 55 L2

Opgemaakt op 02 Mei 2018 te Landen door Landmeters-experten Bert Briffoz (LAN 091417) & Lieselotte Laleman (LAN 21498) beëdigd door de rechtbank van eerste aanleg.

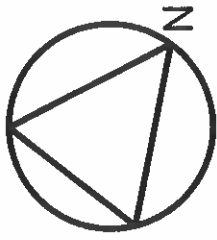

Nr	X	Y
1	202344.76	175940.17
2	202340.34	175951.13
20	202317.32	175941.84
21	202321.80	175930.75
A	202356.84	175938.32
B	202338.65	175982.74

Sie D nr. 51 P6

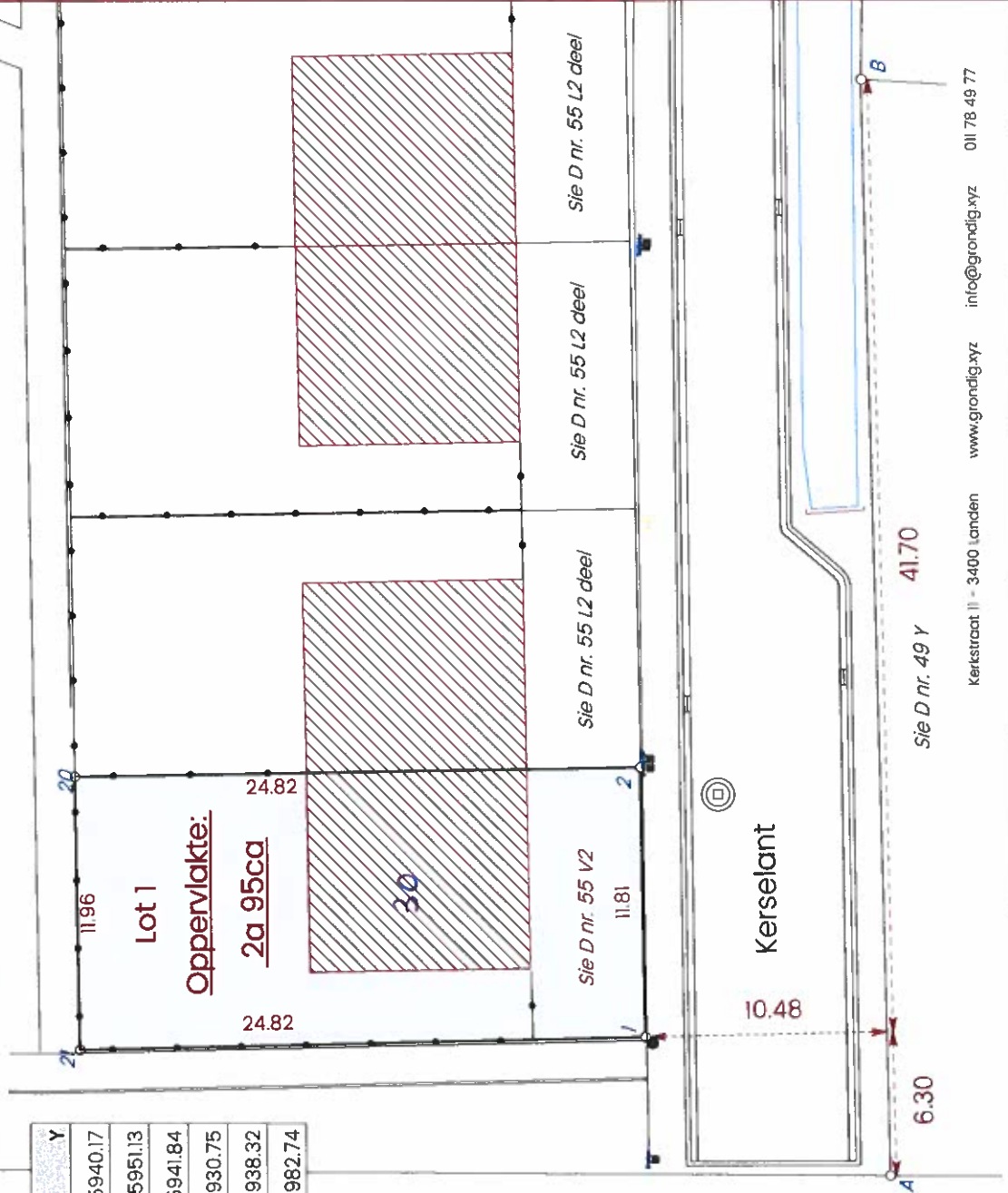

Legende

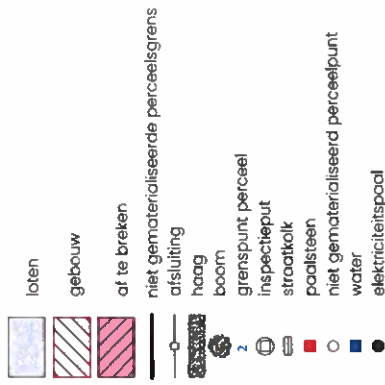

Opmerkingen

- Geraapleegde stukken:
- Kadastrale schetsen en plannen (1)
 - De atlas der buurtwegen (2)
- Zichtbare kenmerken:
- materialisatie punten zie legende
 - Afsluitingen ea zijn aangeduid
- Segmenten:
- Segmenten 1-2-20-21 zijn nieuw geconstrueerde grenslijnen

Referentie

Plan identificatie: 24028/10249
Dossier Nr. 1472

