

Controle verslag van elektrische installaties op laagspanning en op zeer lage spanning

ORIGINEEL EXEMPLAAR

REF. 147/2024/59164/01:1

DATUM VAN CONTROLE 20/03/2024 **AGENT** Florian Fontaine
ADRES VAN CONTROLE avenue Vaneukem 27 - 1070 Anderlecht **TYPE CONTROLE** Controlebezoek (6.5.)

› ALGEMENE GEGEVENS

Adres van de installatie	avenue Vaneukem 27 - 1070 Anderlecht
Type van lokalen	Wooneenheid (appartement)
Doel van de keuring	Controle bij verkoop
Eigenaar	[REDACTED]
Verantwoordelijke voor de werken	[REDACTED]
Afwijking van toepassing/toegepast	Huishoudelijke elektrische installaties 600 AREI (8.2.2.) - Bestaande gedeelten van huishoudelijke installaties uitgevoerd vanaf 1 juni 2020 (6.5.8.1.)

› GEGEVENS VAN DE AANSLUITING

Distributienetbeheerder (DNB)	SIBELGA
EAN code	Niet gecommuniceerd
Nummer teller	5177579
Meterstand dag/nacht	022621.8/006309.2
Type van de algemene schakelaar	Automaat
Voedingskabel hoofdbord	vob 6
Nominale spanning	3x230V - AC
Nominale stroomsterkte van de bescherming (van de aansluiting)	25A

› CONTROLE

Conformiteit eendraadschema's en situatieplan	Niet OK	Aantal verdeelborden	3	Aantal stroombanen	6+2+2
De funderingen dateren van	Vóór 1/10/1981	Hoofd differentieelstroominrichting		schak - 40A - 300mA - type A - test OK	
Aardverbindingssysteem	Staven	Dispositief differentieel apparaat		ID - 40A - 30mA - type A - test OK	
Aardingsweerstand (Ω)	285	Bevestiging / Staat / Verslechtering materiaal		Niet OK	
Gelijkvormigheid v/d equipotentieel en de PE	Niet OK	Visuele controle vaste of mobiele materiaal		OK	
Aardingscontinuïteit	Besluitende	Bescherming tegen rechtstreekse aanraking		Niet OK	
Foutlus controle	Voldoende	Algemene isolatieweerstand ($M\Omega$)		4.30	
Bescherming tegen onrechtstreekse aanraking	Niet OK	Overeenstemming tussen hoofddifferentieel - aarding		Niet OK	
		Overeenstemming beschermingsinrichtingen - doorsneden		OK	

BESLUIT : NIET CONFORM

Op de datum 20/03/2024, elektrische installatie avenue Vaneukem 27 - 1070 Anderlecht is niet conform aan de voorschriften van Boek 1 van het koninklijk besluit van 8 september 1919 tot vaststelling van Boek 1 betreffende de elektrische installaties op laagspanning en op zeer lage spanning.

De controle uitgevoerd door **Certinergie** is gebaseerd op de zichtbare en normaal toegankbare delen van de installatie.

De werken, nodig om de tijdens het controlebezoek vastgestelde inbreuken te doen verdwijnen, moeten zonder vertraging worden uitgevoerd en alle gepaste maatregelen worden genomen opdat, indien de installatie in dienst blijft, deze inbreuken geen gevaar vormen voor de personen of goederen.

Een nieuw controlebezoek moet door hetzelfde organisme worden uitgevoerd om de verdwijning van de inbreuken na te gaan uiterlijk vóór 20/03/2025.

Handtekening agent



Controle verslag van elektrische installaties op laagspanning en op zeer lage spanning

ORIGINEEL EXEMPLAAR

REF. 147/2024/59164/01:1

LIJST VAN DE INBREUKEN

- De eendraadschema's en/of situatieplannen zijn niet aanwezig. - 3.1.2.;6.4.6.;6.5.7.;9.1.2.
- De massa's van de vaste verlichtingstoestellen klasse I dragende een omhulsel en niet beschikkende over een beschermingsgraad van ten minste IPXX-Bin een droge ruimte, kunnen niet aangesloten worden aan de aardingsgeleider van de kabelgoot. - 4.2.4.3.a.
- De beschermingsindex tegen rechtstreekse aanraking van de verlichting, stopcontacten en/of schakelaars is niet voldoende - plaats afscherming, dekseltjes, kapjes.
- Elektrische leidingen in open lucht / in opbouw, zijn niet goed bevestigd. - 5.2.
- De bijkomende equipotentiaalverbindingen in de badkamer voor alle gelijktijdig genaakbare metalen delen en de aardingsgeleiders van alle toestellen en elektrische machines zijn niet uitgevoerd. - 4.2.3.2.;5.4.4.2.;7.1.4.4.;8.2.1.
- De aardlekweerstand is groter dan 30 Ohm. Deze moet worden verlaagd. Als dit niet mogelijk is en de weerstand niet groter is dan 100 Ohm, moeten aanvullende maatregelen worden genomen volgens subparagraaf 4.2.4.3.b. - 4.2.4.3.b
- De spreidingsweerstand van de aarding is boven 100Ω. - 4.2.3.2.
- De voedingsspanning is niet duidelijk aangeduid op elk schakel- en verdeelbord - 3.1.3.3.a
- Het verbod om te verwijderen, omwisselen of vernietigen van de bescherming tegen elektrische schokken door rechtstreekse of onrechtstreekse aanraking of aan gelijk welke andere bescherming van de elektrische installatie, is niet gerespecteerd. - 9.5.
- Er ontbreken vereiste rozetten achter stopcontacten / schakelaars. - 1.4.
- De continuïteit van de PE, de stationaire toestellen klasse 1 en/of de equipotentiale verbindingen(hoofd- & bijkomende) is niet verwezenlijkt. - 6.4.6.4.;6.5.7.2.
- De aarding is niet conform. - 4.2.3.2.;5.4.2.1.
- De spreidingsweerstand van de gemeenschappelijke aardverbinding is boven 30Ω. - 5.4.2.1.c

OPMERKINGEN

- We kunnen niet uitsluiten dat er bij het voorleggen van de schema's nog andere inbreuken zijn.
- De wasmachine is niet aanwezig. Op het moment van plaatsing moet worden gecontroleerd of het niet in volume 2 staat.
- De vaste elektrische uitrusting of stationair toestel, is niet aanwezig - vaatwasmachine/wasmachine/droogkast
- Buiten een vernieuwing van de elektrische installatie, zullen de afwijkingen niet meer van toepassing zijn.

Herinnering aan de wettelijke voorschriften :

- De eigenaar, de beheerder of de uitbater van de elektrische installatie is ertoe gehouden:
 - voor het onderhoud ervan of voor het laten uitvoeren van dit onderhoud;
 - de nodige maatregelen te nemen zodat de voorschriften van Boek 1 van het koninklijk besluit van 8 september 2019 tot vaststelling van Boek 1 betreffende de elektrische installaties op laagspanning en op zeer lage spanning, Boek 2 betreffende de elektrische installaties op hoogspanning en Boek 3 betreffende de installaties voor transmissie en distributie van elektrische energie te allen tijde worden nageleefd;
 - de documenten van de elektrische installatie in een dossier te bewaren, ter beschikking het te houden van iedere persoon die het mag raadplegen en een kopie van dit dossier ter beschikking van elke eventuele huurder te stellen;
 - het dossier van de elektrische installatie aan de nieuwe eigenaar, beheerder of uitbater over te maken;
 - onmiddellijk de met het toezicht belaste ambtenaar van de Federale Overheidsdienst die Energie onder zijn bevoegdheid heeft in kennis te stellen van elk ongeval waarvan personen het slachtoffer zijn en dat rechtstreeks of onrechtstreeks te wijten is aan de aanwezigheid van elektrische installaties;
 - de verplichting in het dossier elke niet-belangrijke wijziging of uitbreiding aan de elektrische installatie te vermelden;
 - een gelijkvormigheidscontrole vóór de ingebruikname op elke belangrijke wijziging of uitbreiding aan de elektrische installatie door een erkend organisme te laten uitvoeren.
 - de verplichting, wanneer er inbreuken zijn vastgesteld tijdens het controlebezoek, een nieuw controlebezoek te doen verrichten door hetzelfde erkend organisme om na te gaan of na afloop van de termijn van één jaar de inbreuken verdwenen zijn. Indien tijdens dat tweede bezoek wordt vastgesteld dat er nog inbreuken overblijven, moet het erkend organisme een kopie van het verslag van het controlebezoek sturen naar de Algemene Directie Energie die belast is met het hoog toezicht op de huishoudelijke elektrische installaties.

Controle verslag van elektrische installaties op laagspanning en op zeer lage spanning

ORIGINEEL EXEMPLAAR

REF. 147/2024/59164/01:1

› **BIJLAGEN**

Andere

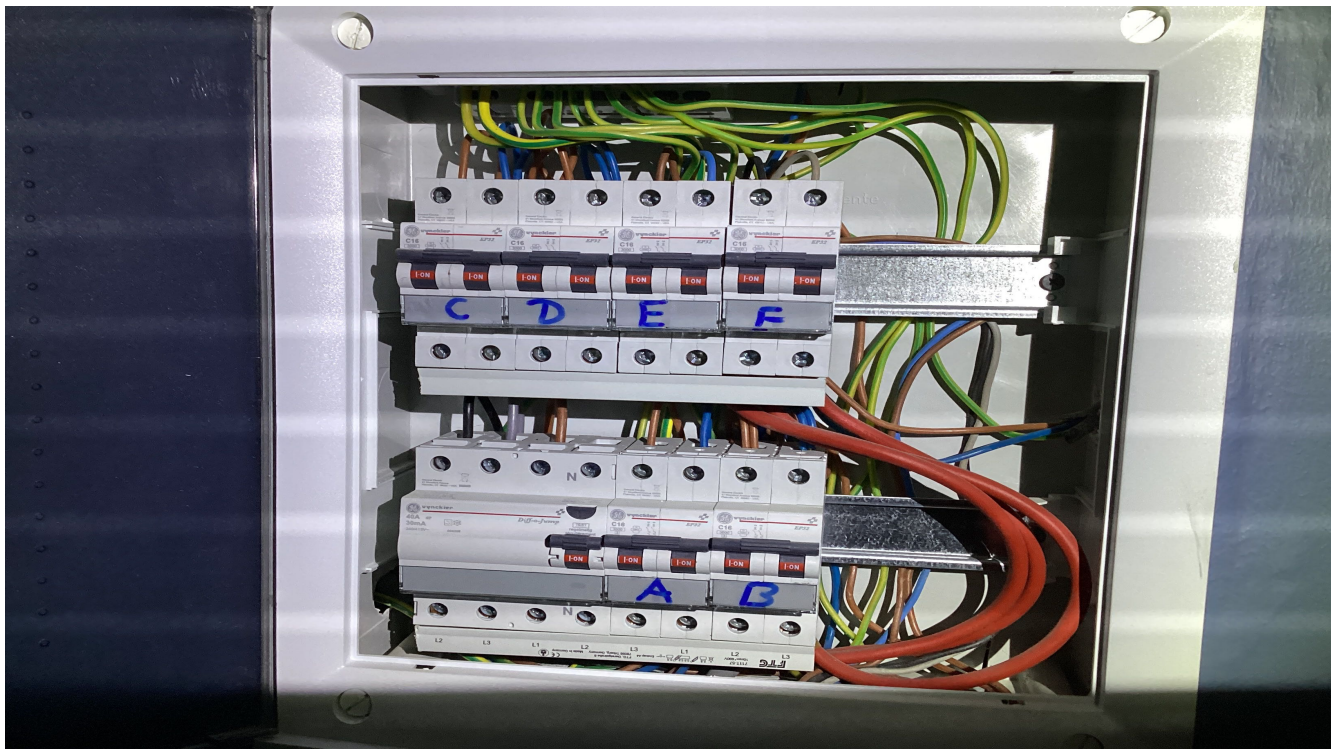

Rapport de contrôle d'installations électriques à basse et à très basse tension

EXEMPLAIRE ORIGINAL

RÉF. 147/2024/59164/01:1

› **ANNEXES**

Andere

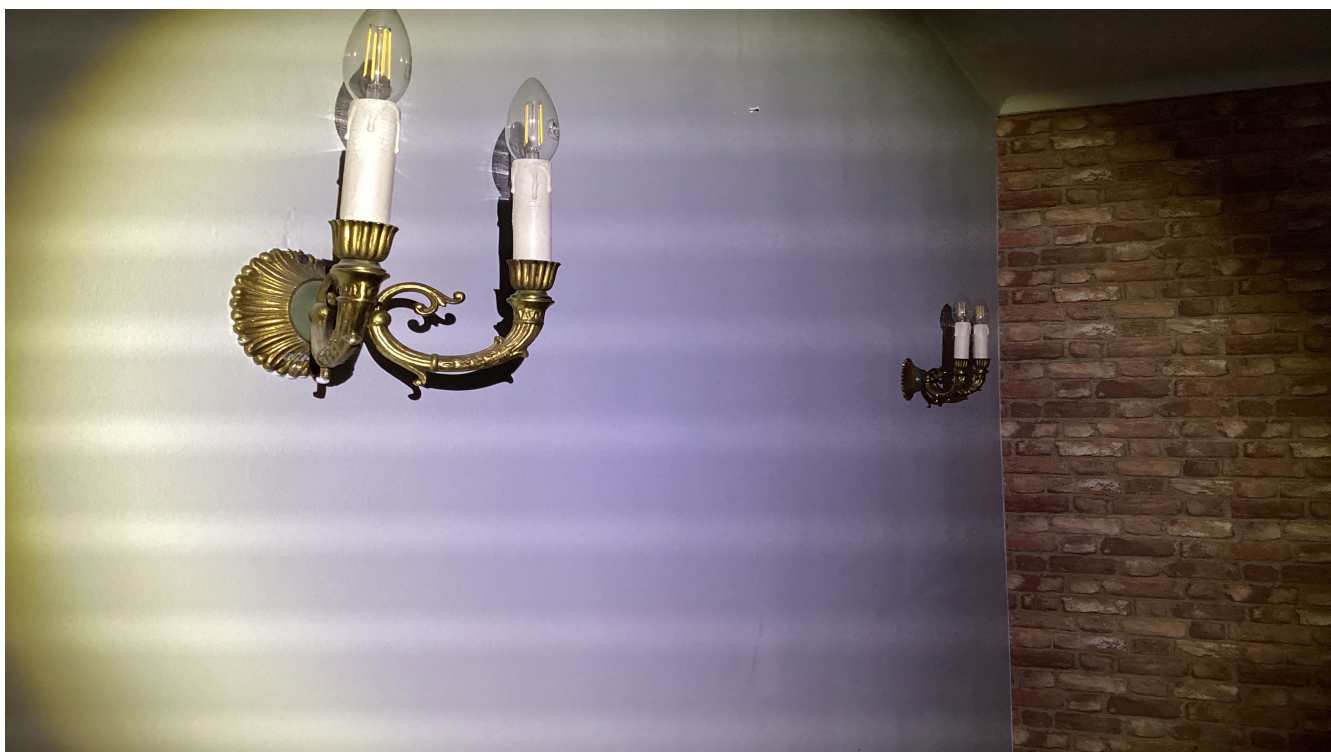

Rapport de contrôle d'installations électriques à basse et à très basse tension

EXEMPLAIRE ORIGINAL

RÉF. 147/2024/59164/01:1

› ANNEXES

Andere



Rapport de contrôle d'installations électriques à basse et à très basse tension

EXEMPLAIRE ORIGINAL

RÉF. 147/2024/59164/01:1

› ANNEXES

Andere



Rapport de contrôle d'installations électriques à basse et à très basse tension

EXEMPLAIRE ORIGINAL

RÉF. 147/2024/59164/01:1

› ANNEXES

Andere

