

# OPMETINGSPLAN

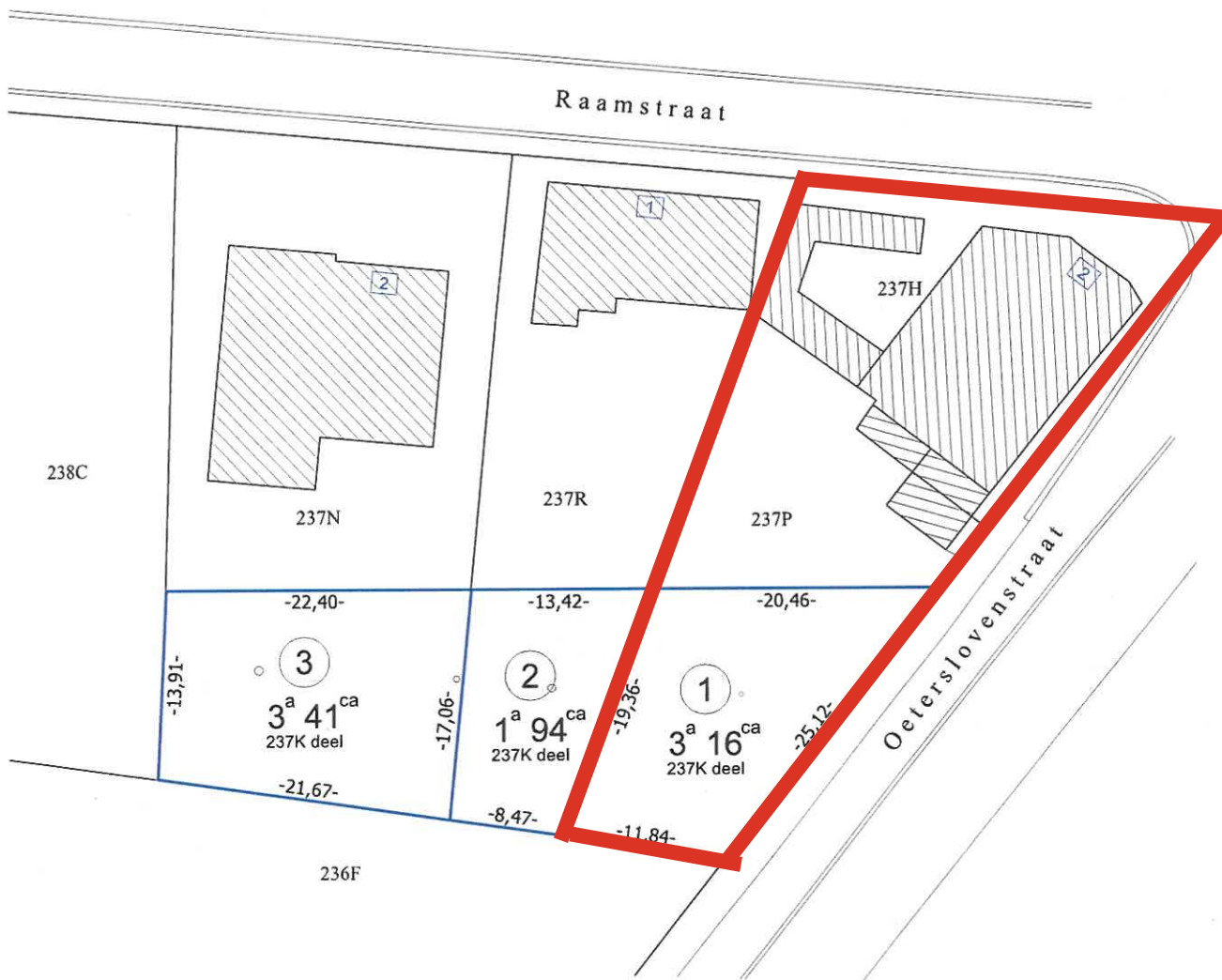

Hasselt, 14 mei 2024

## LEGENDE

- = perceelsgrens
- = lotgrens
- = bestaande bebouwing
- = huisnummer
- = boom

JOCELYN VANNUT

Architect - Landmeter-Expert

Beëdigd door de Rechtbank van Eerste Aanleg te Hasselt

LAN040474 (tableau Federale Raad van landmeter-experten)

Muntelbeekstraat 13 - 3500 Hasselt

Tel. : 011/272293

E-mail : info@landmetervannut.be

Dit plan werd geregistreerd onder het nr. ...  
in de databank van de afbakeningsplannen van de  
Administratie Opmetingen & Waarderingen (Kadaster)

Schaal : 1/500