

**STAD PEER 1e Afdeling**  
Sectie A Nrs.899/B, 899/C.

**AFPALINGSPLAN**

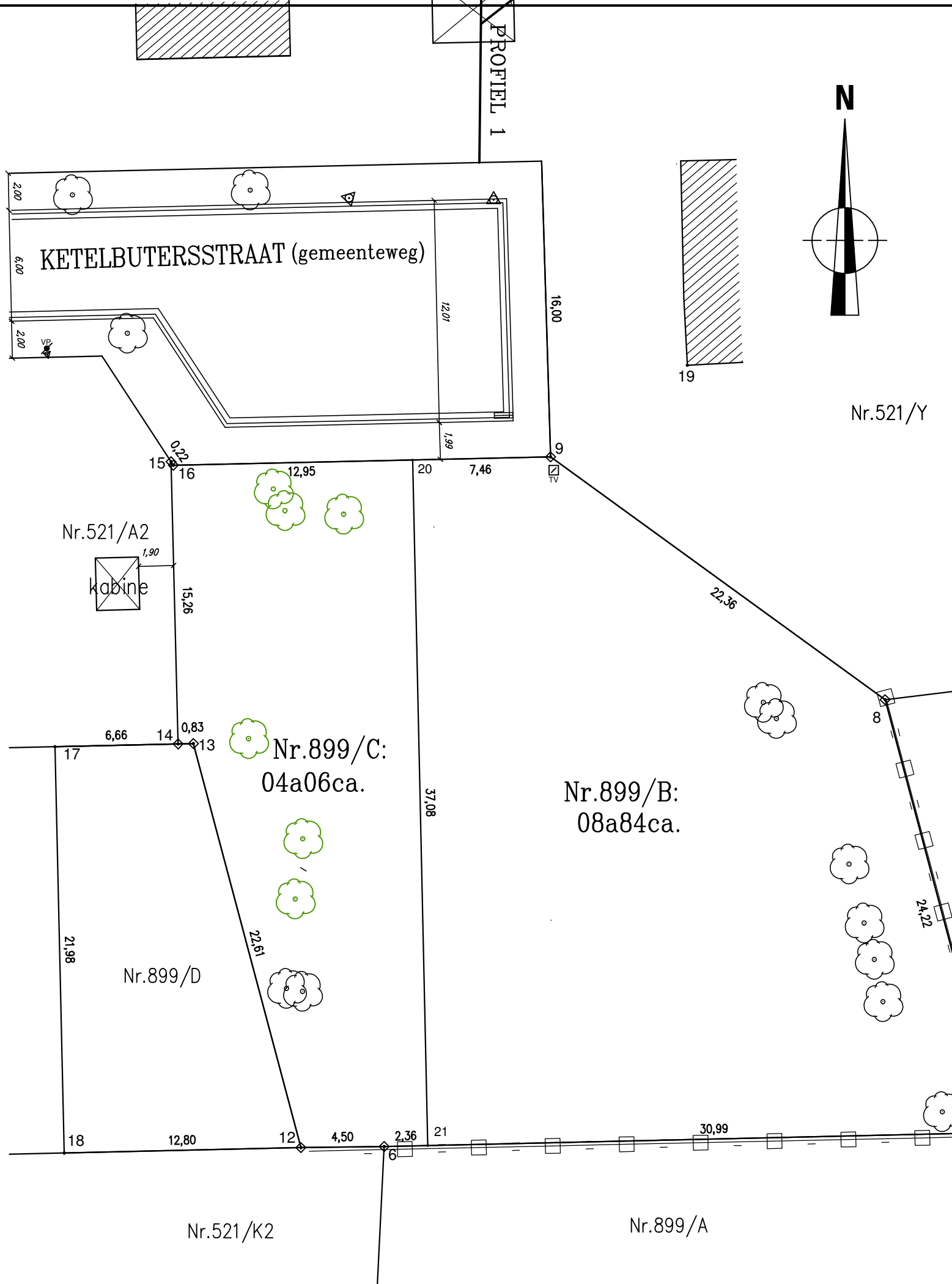

Coördinatentabel Lambert '72

NR	X	Y	
6	225641.503	203270.759	OS
7	225674.844	203271.520	NP
8	225668.602	203294.925	NP
9	225650.505	203308.051	NP
12	225636.999	203270.699	OS
13	225631.186	203292.552	OS
14	225630.359	203292.532	NP
15	225629.977	203307.791	NP
16	225630.100	203307.603	OS
17	225623.697	203292.380	NGP
18	225624.198	203270.407	NGP
19	225657.904	203313.014	hh
20	225643.047	203307.887	NGP
21	225643.862	203270.813	NGP

- hh : hoek van gebouw
- NGP : niet-gematerialiseerd punt
- OS : oude paalsteen
- NP : nieuwe paalsteen
- ngl : nagel

Grens	Afbakening	Grens	Verantwoording	Afbakening
12t/m16-20-9-8	Grens niet zichtbaar		conform plan E.Essers dd.25-11-2011	
8-7	Afsluiting op perceel 521/B2			
7-21-6	Afsluiting op perceel 899/A			
6-12	Afsluiting op perceel 521/K2			
12-18-17-14	Grens niet zichtbaar			
20-21	Grens niet zichtbaar			

- LEESWIJZER:**
- IP ⊙ Inspectieput
  - EP ⊙ Electriciteitspaal
  - VP ⊙ Verlichtingspaal
  - KE ⊙ Electriciteitskast
  - ⊙ Merkteken electriciteit
  - ⊙ Merkteken waterleiding
  - ⊙ Brandkraan
  - SK ⊙ Straatkolk
  - KTV ⊙ Kast TV
  - Draadafsluiting
  - Betonplaten
  - ⊖ Haag
  - ⊖ Koolwaterstofverharding
  - ⊖ Betonklinkers
  - Paalsteen
  - ▨ Gebouw
  - ⊙ Boom

**SCHAAL** : 1/250  
**Bocholt** : 11-01-2024

De gezwoeren Landmeter-expert  
beëdigd door de Rechtbank van eerste aanleg  
te Hasselt 27/02/1979.  
Ingeschreven op het Tableau van de  
Federale Raden van de Landmeters-Experten LAN 040215.

**LHE**  
**Landmeters**  
Houben & Essers  
Heuvelstraat 48  
3950 Bocholt  
Tel. 0495/28.65.17  
tom@lhe.be

**Getekend** : TDV  
**Dossier** : 15491/24

**E. Essers**

*Ik waarborg enkel door mij ondertekende plannen*