

Voorlopig aangenomen door de gemeenteraad in zitting van [] bevel de secretaris	de voorzitter	Het College en Schepenen bevestigt dat onderhavig plan ten gemeentehuize ter inzage van het publiek wordt neergelegd gevolgens het openbaar onderzoek van [] Namens het College van Burgemeester en Schepenen [] bevel de secretaris	de burgemeester
Dik de Vetter	Arnout Heyse		
Definitief aangenomen door de gemeenteraad in zitting van [] bevel de secretaris	de voorzitter	Dik de Vetter	Stany De Rechter
Dik de Vetter	Arnout Heyse		

**VOORONTWERP RUP
"Zonevremde woningen"**

Bestemmingsplan

PLANNR.: 212

OPDRACHTGEVEND BESTUUR: Gemeentebestuur Stekene Stadionsstraat 2 9190 Stekene	ONTWERPER: FLUX Miek Van Herreweghe Dietelminkki 9a 2900 Schoten
---	--

Nr.	Datum	Omschrijving
1	07-01-2008	Voorontwerp
2	14-03-2008	Voorontwerp
3	28-09-2010	Voorontwerp, aangepast n.a.v. plenaire vergadering dd. 23/05/2008
4	09-11-2010	Voorontwerp
5	02-12-2010	Voorontwerp
6	04-03-2011	Voorontwerp - werkdocument - aangepast n.a.v. plenaire vergadering dd. 21/01/2011
7	04-04-2011	Ontwerp
8	31-01-2012	Ontwerp, definitief goedgekeurd door gemeenteraad op 24/01/2012

SCHAAL: 1/12.500
DOSSIERNR.: 11-06003

Kaart: Eigen verwerking
Bronnen: Inventaris vermoedenslijst zonevremde woningen (30/10/2003)
Onderlegger: Kadastraal perceelplan 2008
Opmerkingen:
- De schaal en de daaruit afgeleide maten van het plan zijn indicatief.
- De werkelijke afmetingen dienen, daar waar nodig, door een opmeting ter
plaatsse worden vastgesteld.
- De zonevremde woningen en de goedgekeurde verkavelingen zijn slechts
ten titel van inlichting weergegeven. Bij elke vergunningsaanvraag dienen
de zonevremdheid en de vergunningenhistoriek concreet nagegaan te
worden.
- De afbakening van de perimeters heeft enkel en alleen als doel een
afwegingskader te scheppen voor de ontwikkelingsmogelijkheden van de
zonevremde woningen. Voortliggend plan beoogt NIET het eigenlijk
afbakenen van de gebieden van de natuurlijke, agrarische en recreatieve
structuur. Het afbakenen van voorgenoemde gebieden dient respectievelijk
door het Vlaams Gewest en de provincie Oost-Vlaanderen te gebeuren.
De perimeter'overdruk zonevremde woningen in recreatiegebied' is
gebaseerd op de visie van de provincie dd. 26/11/2009.
- Voortliggend plan is NIET van toepassing op de zonevremde weekend-
verblijven.

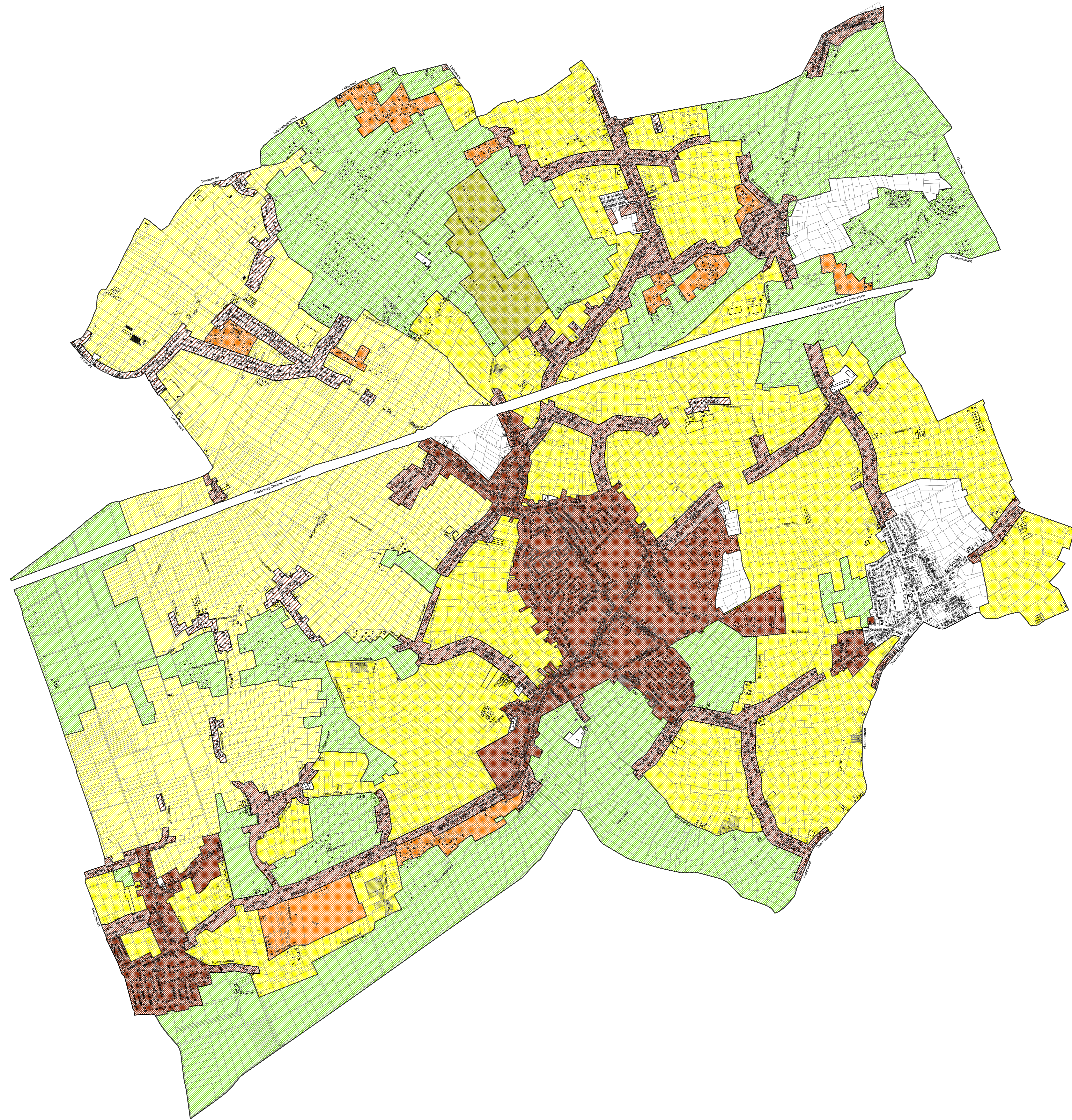

LEGENDE:

	Overdruk zonevremde woningen in ruimtelijk kwetsbaar gebied (ART.1)
	Overdruk zonevremde woningen in parkbos (ART.2)
	Overdruk zonevremde woningen in recreatief gebied (ART.3)
	Overdruk zonevremde woningen in open landbouwgebied (ART.4)
	Overdruk zonevremde woningen in multifunctionele en aangepaste land- en tuinbouwgebieden (ART.5)
	Overdruk zonevremde woningen aansluitend op gerealiseerd woort A (ART.6)
	Overdruk zonevremde woningen aansluitend op gerealiseerd woort B (ART.7)
	Overdruk zonevremde woningen aansluitend op gerealiseerde woortem (ART.8)