



Verlag

VERSLAG NR
GEN/15/30818361/00/NL/000

a **kiwa** company

Origineel



Uw klantnummer:

Verlag van controle van elektrische installaties op laagspanning en op zeer lage spanning

Luchterenstraat 3, 9031 Drogen



Uitgevoerd op:
24/03/2026 14:30 - 16:07



Uitgevoerd door:

Niet conform

IDENTIFICATIE VAN DERDEN

Adres [redacted] enaar zijn dezelfde als deze van de aanvrager
Opdrachtgever van de
Naam, Voornaam [redacted]
Adres [redacted] gen

IDENTIFICATIE VAN DE ELEKTRISCHE INSTALLATIE

Vinçotte ID	100 445 667
Adres	Luchterenstraat 3, 9031 Drogen
EAN-code	541 448 820 054 371 635
Netbeheerder naam	Fluvius
Nr Teller	1SAG3100514938
Gecontroleerde installatie	- Wooneenheid
Type installatie	Huishoudelijke installatie

GEGEVENS VAN DE CONTROLE

Basis van onderzoek	- AREI - Boek 1 van het koninklijk besluit van 08/09/2019 tot vaststelling van Boek 1 betreffende de elektrische installaties op laagspanning en op zeer lage spanning, Boek 2 betreffende de elektrische installaties op hoogspanning en Boek 3 betreffende de installaties voor transmissie en distributie van elektrische energie (B.S. 28/10/2019)
Type controle	- 6.5. Controlebezoek
Datum van de uitvoering van de installatie	- Vanaf 01/10/1981 & vóór 01/06/2020
Aardverbindingssysteem	TT

VINÇOTTE vzw

Erkend controleorganisme - Externe Dienst voor Technische Controles op de werkplaats (EDTC)
Maatschappelijke zetel: Jan Olieslagerslaan 35 1800 Vilvoorde België tel: +32 2 674 57 11 contact@vincotte.be
BTW BE 0402 726 875 RPR Brussel BNP Paribas Fortis: BE25 2100 4144 1482 BIC: GEBABEBB

Uitgiftedatum: 24/03/2026



a kiwa company

Verlag

Origineel

VERSLAG NR
GEN/15/30818361/00/NL/000

GEGEVENS VAN DE ELEKTRISCHE INSTALLATIE

Voeding	Via meters DNB
Bescherming aansluiting	- Nominale waarde van de geplaatste bescherming - Max. toegelaten waarde van de bescherming van de aansluiting
Nominale waarde van de geplaatste bescherming (A)	40
Max. toegelaten waarde van de bescherming van de aansluiting (A)	40
Type van de algemene schakelaar	- Differentieelscheidingschakelaar
Doorsnede leiding voeding bord (mm ²)	10
Voedingsleiding - Type	XVB
Spanning (V)	- 3x230 V AC

BESCHRIJVING VAN DE ELEKTRISCHE INSTALLATIE

LS-bord: ALSB

Plaats van opstelling	Garage
Aardverbindingssysteem	- TT
Aantal kringen	5
Min. gemeten isolatieweerstand per kring (Mohm)	0.02



(Elektrisch bord)

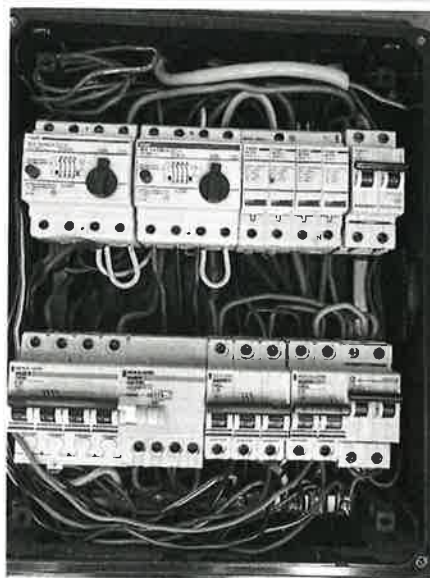

(Elektrisch bord - binnenkant)

LS-bord: Bord 2

Plaats van opstelling	Garage
Aardverbindingssysteem	- TT



a klwa company

Verlag

Origineel

VERSLAG NR

GEN/15/30818361/00/NL/000

Aantal kringen 23
Min. gemeten isolatieweerstand per kring (Mohm) 0.23

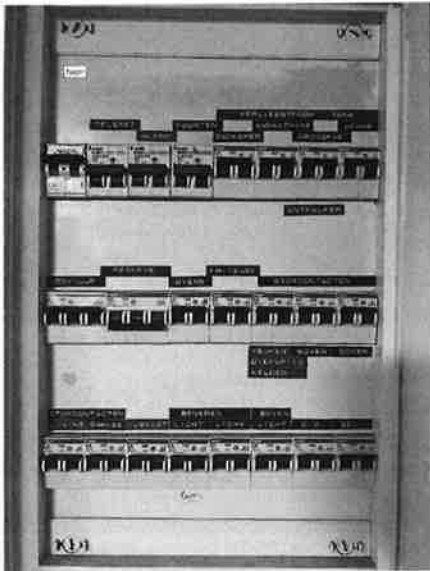

(Elektrisch bord)

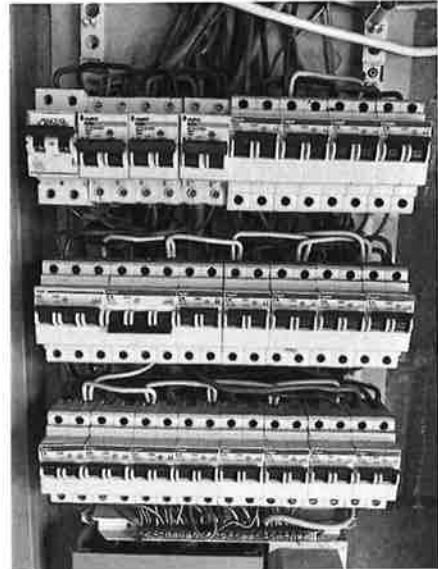

(Elektrisch bord - binnenkant)

SCHEMA'S, PLANNEN EN DOCUMENTEN VAN DE INSTALLATIE

Situatieplannen	Referentie	Werk saeys
	Datum	Voor
	Versie	A

RESULTATEN VAN DE CONTROLE

Uitgevoerde controles

Uitvoering van de elektrische installatie overeenkomstig de eendraadsschema's en de situatieplannen	Niet in orde
Test werking van de differentieelstroominrichtingen (testknop)	OK
Test werking van de differentieelstroominrichtingen (foutlus)	OK
Visuele controle van vast of vast opgesteld materieel dat gevaar kan opleveren voor personen en goederen	OK (visuele controle)
Visuele controle van verplaatsbaar materieel dat gevaar kan opleveren voor personen en goederen	Niet van toepassing / nazicht niet mogelijk
Beschermingsmaatregelen rechtstreekse aanraking	OK
Beschermingsmaatregelen onrechtstreekse aanraking	OK
Continuïteit van de equipotentiale verbindingen (hoofd- en bijkomende) en van de beschermingsgeleiders	Niet in orde
Overeenstemming tussen de geïnstalleerde beschermingsinrichtingen tegen overstroom en de doorsneden van de respectievelijke stroombanen die ze beschermen	OK

De eventuele foto's ter illustratie van bv. inbreuken, opmerkingen, nota's, ... worden als voorbeeld gegeven en zijn niet limitatief.

Alleen de zichtbare en toegankelijke delen van de installatie werden gecontroleerd.

Metingen en beproevingen

Type van aardelektrode	Aardingslus
Meting spreidingsweerstand	Meting waarde van Re (Ohm) is mogelijk
Aardingsweerstand LS - Re (Ohm)	3.98
Algemeen isolatieniveau (Mohms)	0.02

Vastgestelde inbreuken

Installatie

Aarding

- De aansluiting van de equipotentiaal- en/of de beschermingsgeleiders is uit te voeren d.m.v. las- of klemverbinding (B1: 5.4.3.4.; 5.4.3.5.; B3: 5.4.3.4.; 5.4.3.5.).

Overstroombeveiliging

- Laagspanningsbeveiliging met een aangepaste nominale stroom te voorzien (B1: 4.4.3.2.; B3: 4.4.4.2.). Diff 25/30mA dient aangepast te worden naar de maximum toelaatbare stroom.

Schema's, Plannen, Documenten

- Eéndraadsschema('s) van de huishoudelijke installatie, stroombaanschema('s) van de niet-huishoudelijke installatie (Boek 1), principeschema (Boek 3), is (zijn) te voorzien (B1: 3.1.2.; 9.1.1.; 9.1.2.; B3: 3.1.2., 9.1.1.).
- Situatieplan(nen) aanpassen in overeenstemming met de werkelijkheid (B1: 3.1.2., 9.1.1., 9.1.2.).

LS-bord: ALSB

Borden/omhulsel/deuren

- De aanduiding van de stroomkringen en/of apparatuur, aansluitklemmen, enz. dient aangebracht of vervolledigd te worden (B1: 2.8.1.; 3.1.3.; 5.3.6.1.; 5.3.6.2.; B3: 2.8.1.2.; 3.1.3.; 5.3.6.1.).

Isolatie

- De isolatieweerstand van deze kring is onvoldoende en dient op een waarde gebracht te worden die hoger is dan 500.000 Ohm (B1: 6.4.5.1.; B3: 6.4.5.2.). Kring "vijver"

LS-bord: Bord 2

Borden/omhulsel/deuren

- De aanduiding van de stroomkringen en/of apparatuur, aansluitklemmen, enz. dient aangebracht of vervolledigd te worden (B1: 2.8.1.; 3.1.3.; 5.3.6.1.; 5.3.6.2.; B3: 2.8.1.2.; 3.1.3.; 5.3.6.1.).

Isolatie

- De isolatieweerstand van deze kring is onvoldoende en dient op een waarde gebracht te worden die hoger is dan 500.000 Ohm (B1: 6.4.5.1.; B3: 6.4.5.2.). Kring contactdozen garage

Opmerkingen

- Nihil



a klwa company

Verlag

Origineel

VERSLAG NR
GEN/15/30818361/00/NL/000

BESLUIT VAN DE CONTROLE

De in dit verslag beschreven installatie voldoet niet aan de voorschriften vermeld in de rubriek "gegevens van de controle".

Een nieuwe controle moet door hetzelfde organisme worden uitgevoerd om de verdwijning van de inbreuken na te gaan uiterlijk vóór: 24/3/2027

De ingangsklemmen van de differentieelstroominrichting(en) geplaatst aan het begin van de installatie werden niet verzegeld.

Ir F. Dewint
Directeur Generaal

VERWIJZING NAAR DE REGLEMENTAIRE VOORSCHRIFTEN

De Federale Overheidsdienst die Energie onder zijn bevoegdheid heeft moet onmiddellijk in kennis worden gesteld van elk ongeval waarvan personen het slachtoffer zijn en dat rechtstreeks of onrechtstreeks te wijten is aan de aanwezigheid van elektrische installaties.

De werken, nodig om de tijdens het controlebezoek vastgestelde inbreuken te doen verdwijnen, moeten zonder vertraging worden uitgevoerd en dienen alle gepaste maatregelen te worden genomen opdat, indien de installatie in dienst blijft, deze inbreuken geen gevaar vormen voor personen of goederen.

Wanneer er nog inbreuken overblijven bij het nieuwe controlebezoek, uit te voeren binnen de termijn van een jaar, dient het erkend organisme een kopie van het verslag van het controlebezoek te bezorgen aan de Algemene Directie Energie die belast is met het hoog toezicht op de huishoudelijke elektrische installaties.



a kiwa company

Verlag

Origineel

VERSLAG NR
GEN/15/30818361/00/NL/000

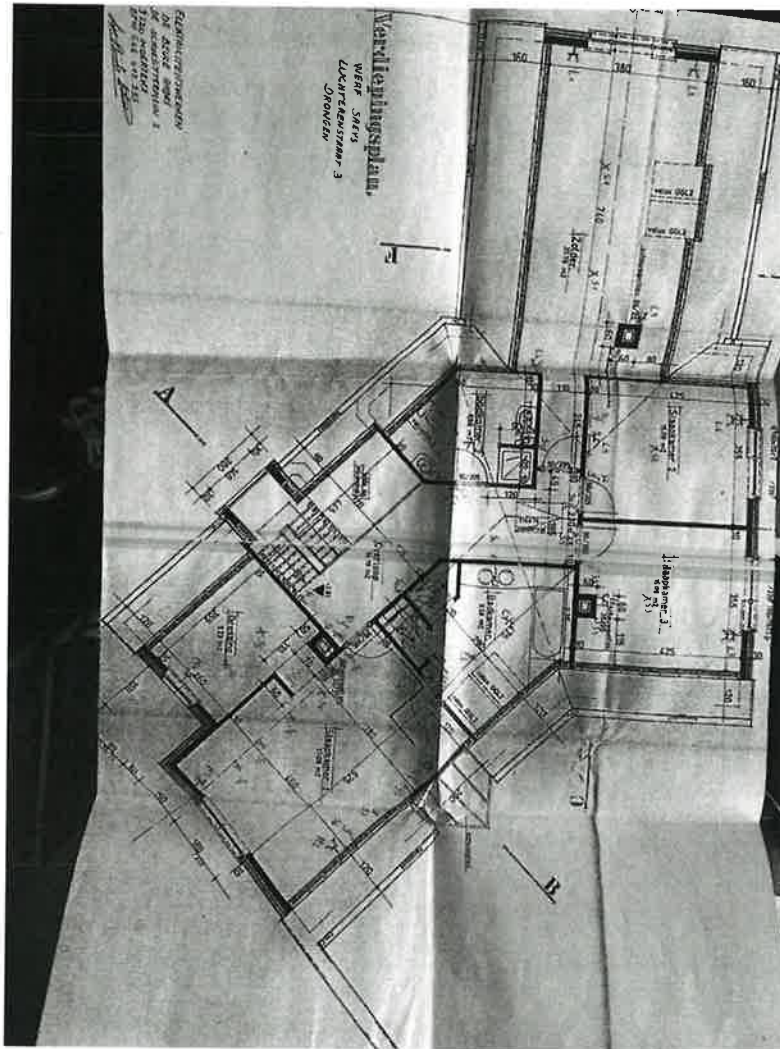

Situatieplannen



a kiwa company

Verlag

Origineel

VERSLAG NR
GEN/15/30818361/00/NL/000

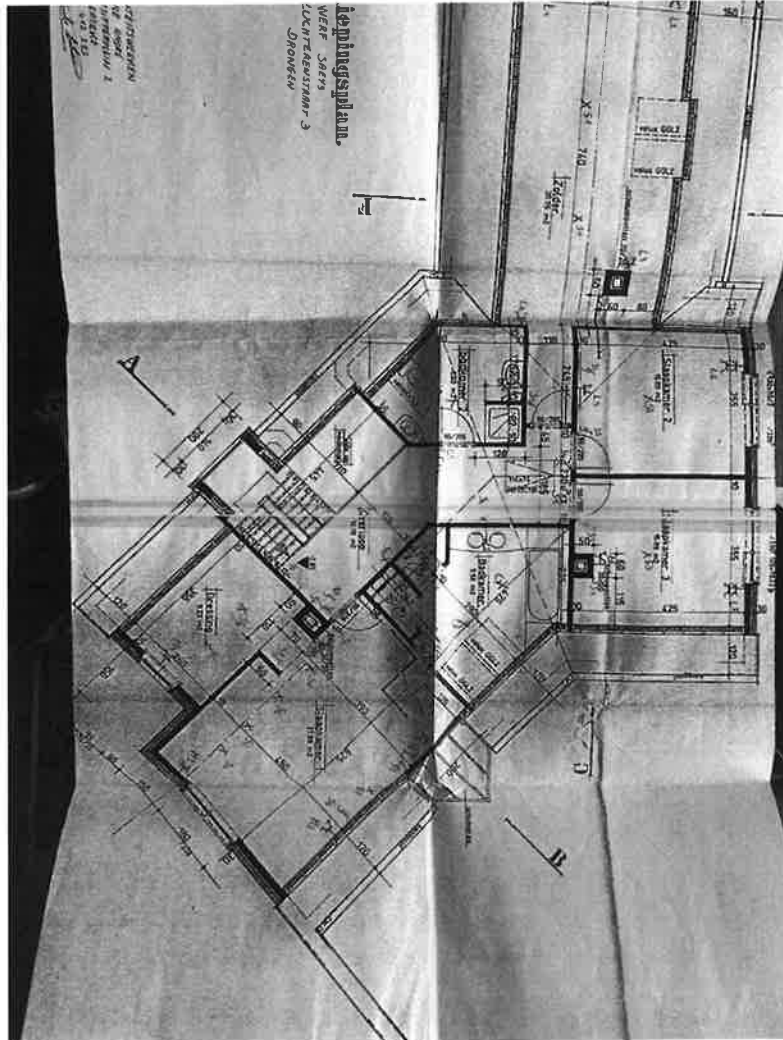

Situatieplannen