

Keuringsverslag van een elektrische laagspanning- en zeer lage spanningsinstallatie

CONFORM

Datum keuring: 01/02/2022

Inspecteur: Kevin Spitaels

Mentor:

Installateur: EBV

ID-label:

B.T.W. nr.: BE 0640 754 185

Klantreferentie:

Merk en type meettoestel: Metrel Eurotest ET61557

Serienummer: 19370751

Plaats van het onderzoek

Straatnaam

Hazeleerstraat

Huisnummer

44

Busnummer

A

Postcode

9400

Gemeente

Ninove

Land

België

Eigenaar

Naam

Straatnaam

Huisnummer

Busnummer

Postcode

Gemeente

Land

Installateur

Naam

EBV

BTW nr.

BE 0640 754 185

Telefoonnummer

0468 22 12 22

E-mail

brecht_vindevoghel@hotmail.com

Type : woning

EAN : 541448860021669983

Teller Nr. : 1SAG3100339429

Afbeelding schakel- en verdeelbord:

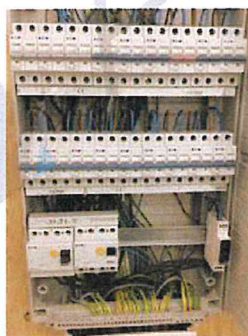

Aard onderzoek:

Gelijkvormigheidscontrole van een nieuwe huishoudelijke installatie volgens (KB 08/09/2019) - AREI Boek 1 - 6.4. en 4.2.4.3.

Netbeheerder: FLUVIUS

Spanning: 3-230V

Meter / bord verbinding: 10 mm²

Max beveiliging: 40 A

Aantal borden: 1

Aantal kringen: 18

Ri algemeen: 1,783 MΩ

OK



Aardelektrode: Aardingslus

RE: 17.83 Ω

OK



DIFFERENTIEELSTROOMINRICHTING

I Δ (mA)	In (A)	In - andere (A)	I:t	Type	Beveiligde kringen	Test	x 2,5
300	40		22.5kA2s (3000A)	A	18	OK	OK
30	40		22.5kA2s (3000A)	A	9	OK	OK

BESCHRIJVING INSTALLATIE

Aantal kringen	Curve	Bescherming IN (A)	(andere)	P	Sectie (mm ²)
1	C	16	Reserve	2	-
2	C	16		2	1,5
14	C	20		2	2,5
1	C	32		2	6

Visueel nazicht (algemeen) OK

Aansluitingen OK

Equipotentiale verbindingen OK

Continuïteit OK

Directe aanraking OK

schema in bijlage door Aceg vzw NA

Doorsnede geleiders OK

Verlichting / toestellen NVT

Indirecte aanraking OK

OPMERKINGEN - INBREUKEN - NOTA'S

nota/note 2 Geen inbreuken vastgesteld.

BESLUIT

- De elektrische installatie voldoet aan de voorschriften van het KB 08/09/2019 - AREI Boek 1. Het volgende controlebezoek is te voorzien voor 1/2/2047
 - De nodige maatregelen werden genomen, zodat de ingangsklemmen van de automatische differentieelstroominrichting, geplaatst aan het begin van de installatie, ontoegankelijk zijn gemaakt door verzegeling.
 - Het (de) eendraadsschema(s) en het (de) situatieplan(nen) werd(en) door het erkend organisme voor gezien getekend.

Deze pdf-versie van het keuringsverslag is de originele versie en mag worden verspreid..

Aantal bijlage(n):

VRIJGAVE VAN HET KEURINGSVERSLAG

De inspecteur Kevin Spitaels

De werknemer,

Kevin Spitaels
ACEG VZW - #134

Plichten van de eigenaar, beheerder, huurder voor de installatie onderworpen aan het AREI Boek 1 afdeling 9.1.2.

- Het verslag dient te worden bewaard in het dossier van de elektrische installatie.
- Elke wijziging dient te worden vermeld in het elektrisch dossier.
- Elk ongeval overkomen van personen en te wijten, rechtsreeks of onrechtstreeks, aan de aanwezigheid van de elektrische installatie dient onmiddellijk meegedeeld te worden aan de algemene Directie Energie van de Federale Overheidsdienst Economie.

Kwaliteit

- De reproductie van dit document is enkel toegelaten in zijn integrale vorm en enkel met het schriftelijk akkoord van het controleorganisme en de aanvrager.
- De keuring beperkt zich tot de zichtbare en normaal toegankelijke delen van de installatie.

Stappenplan voor een installatie die conform is:

Stap 1	Stap 2	Stap 3	Stap 4
Lees dit proces-verbaal zorgvuldig en besteed aandacht aan de eventuele nota's	Als u grote wijzigingen of uitbreidingen aan de installatie aanbrengt, moet u deze laten controleren.	De volgende periodieke keuring is voorzien voor 1/2/2047	ACEG staat tot uw dienst voor alle noodzakelijke keuringen.

DAACEEG

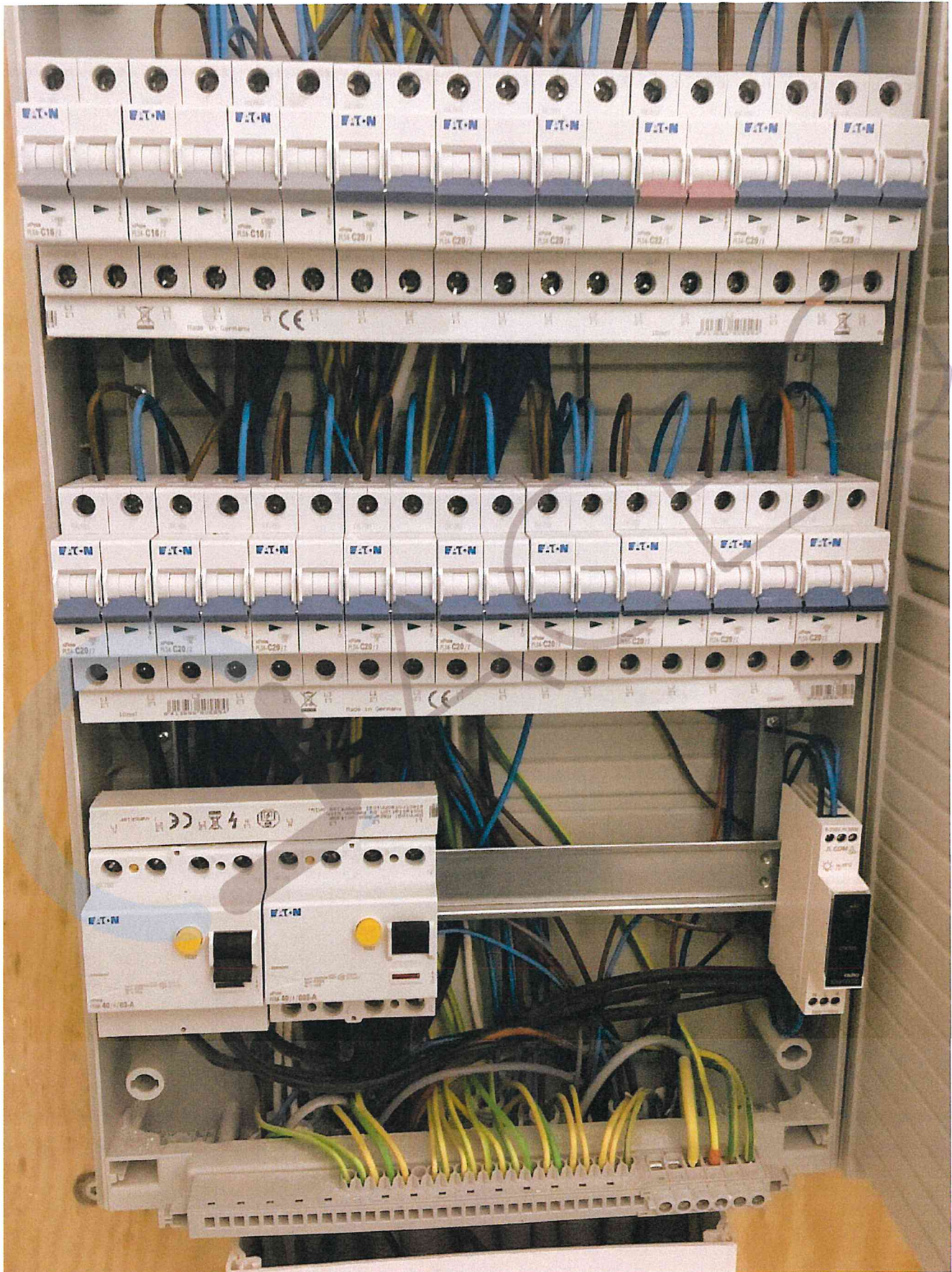

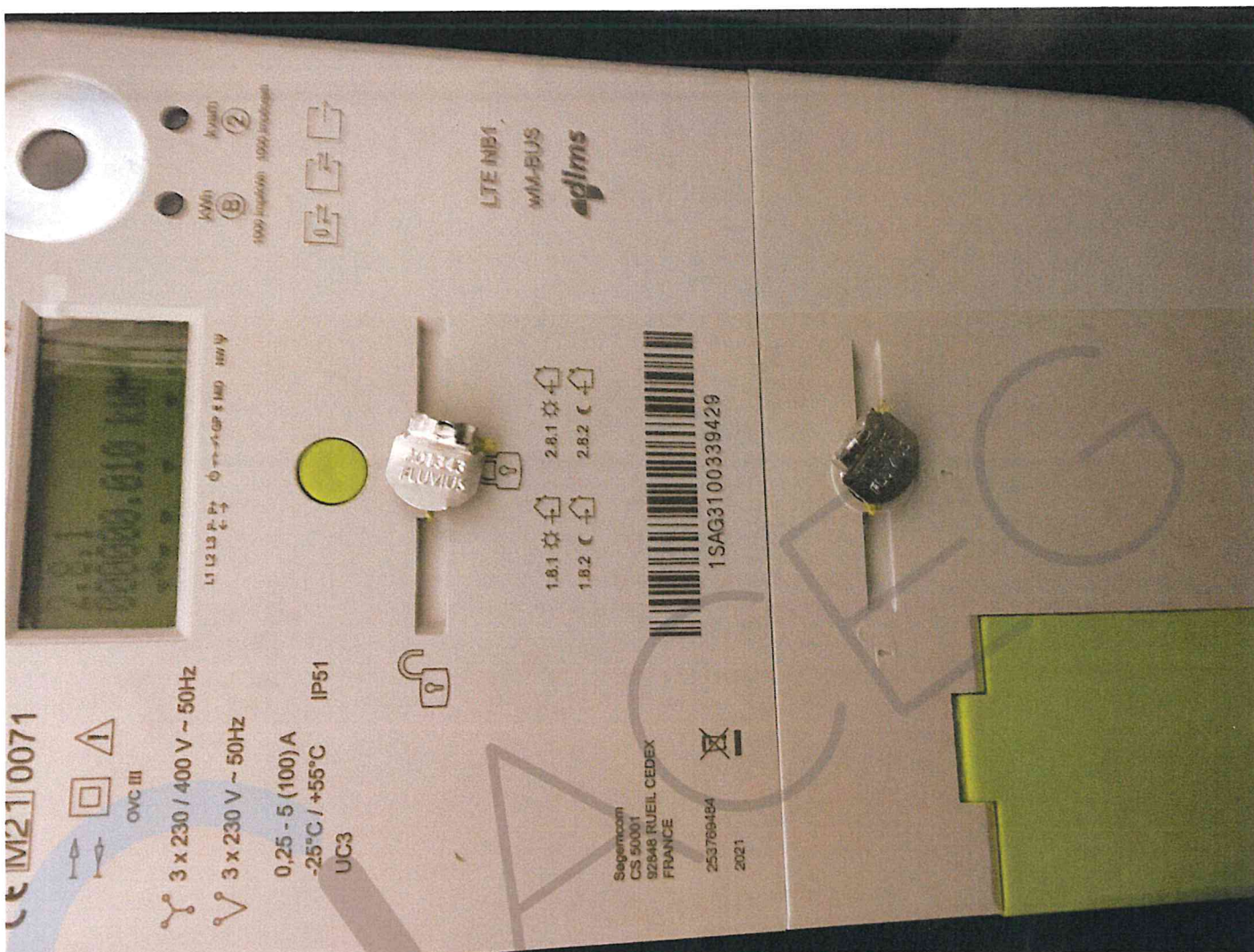

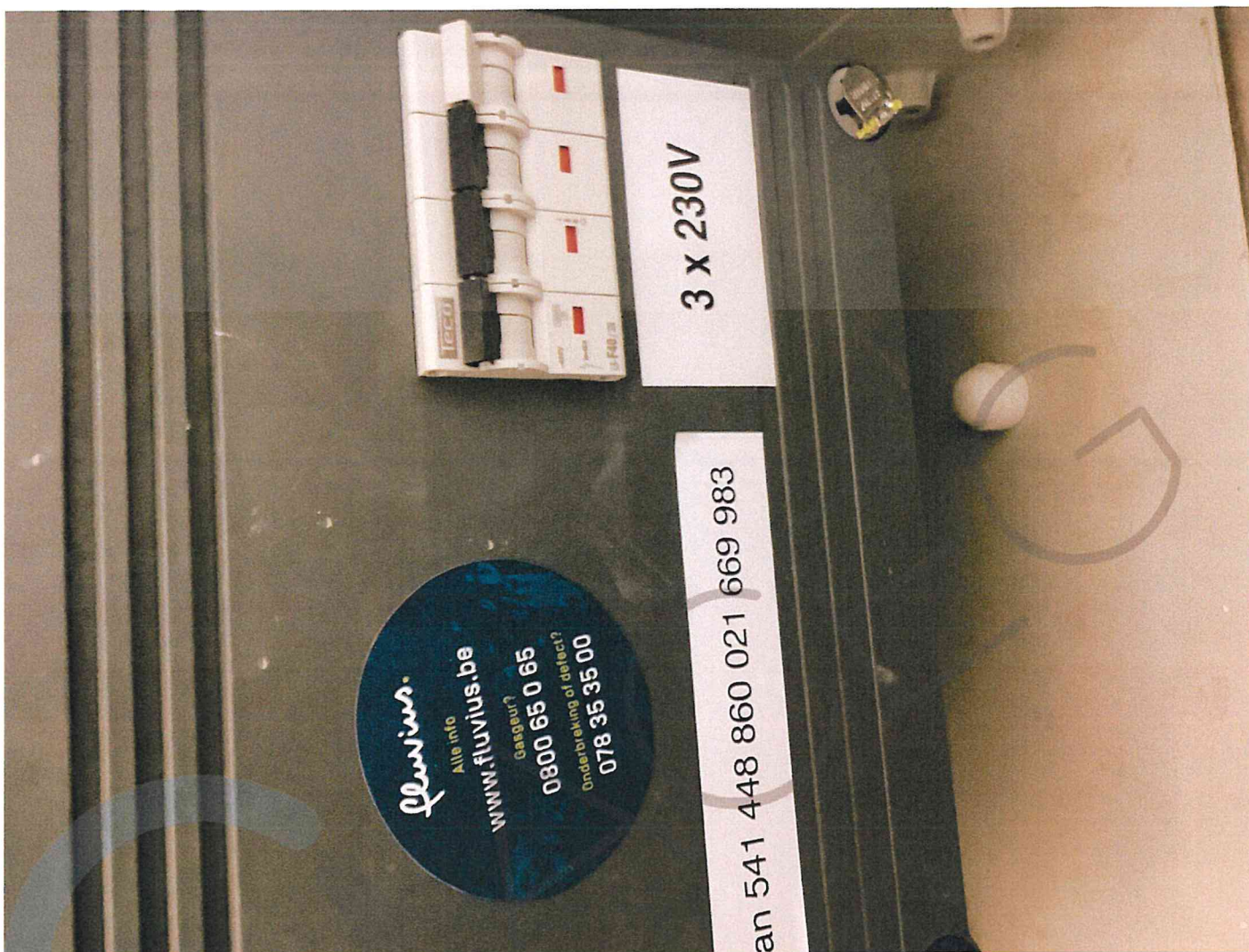

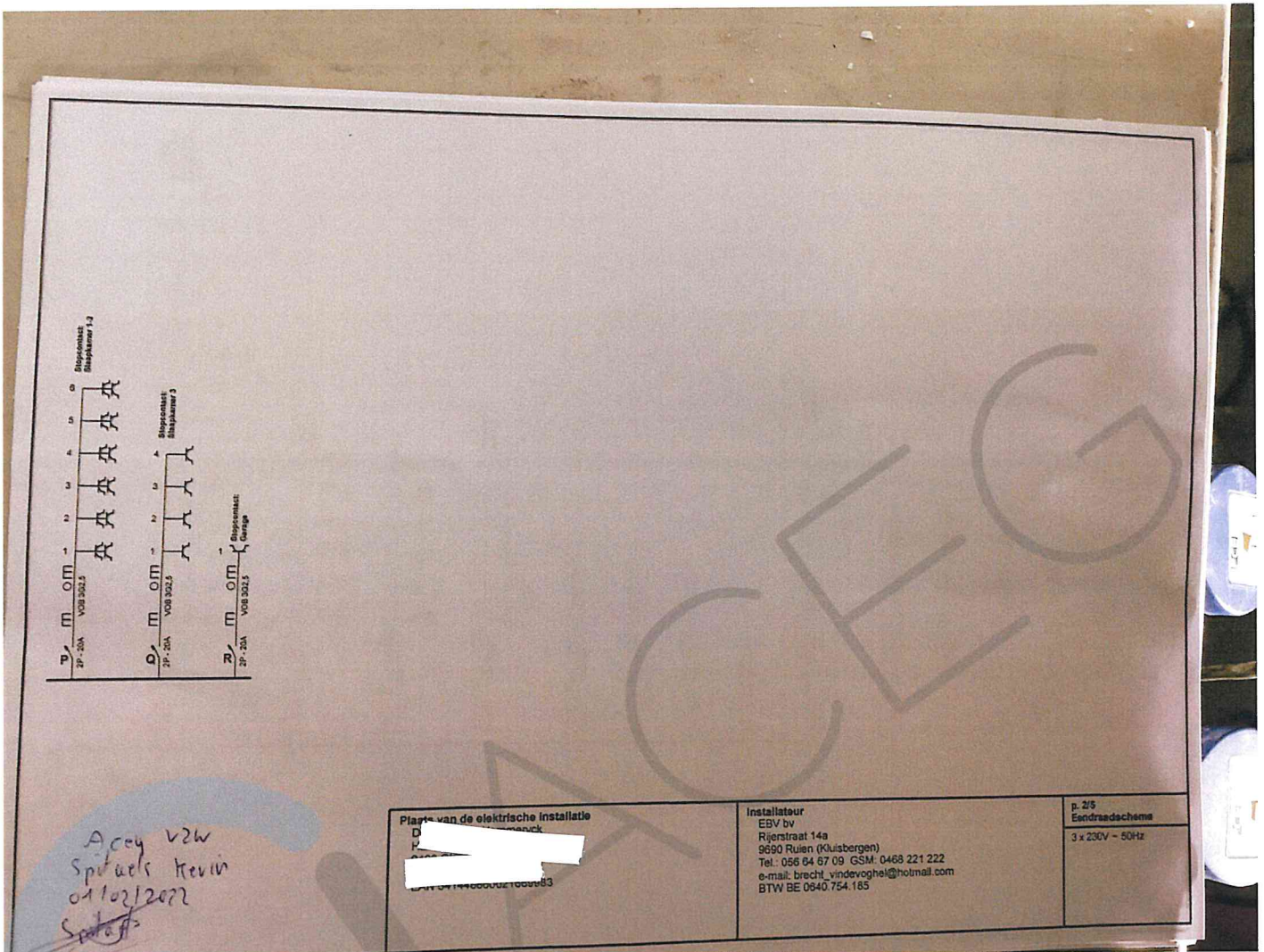

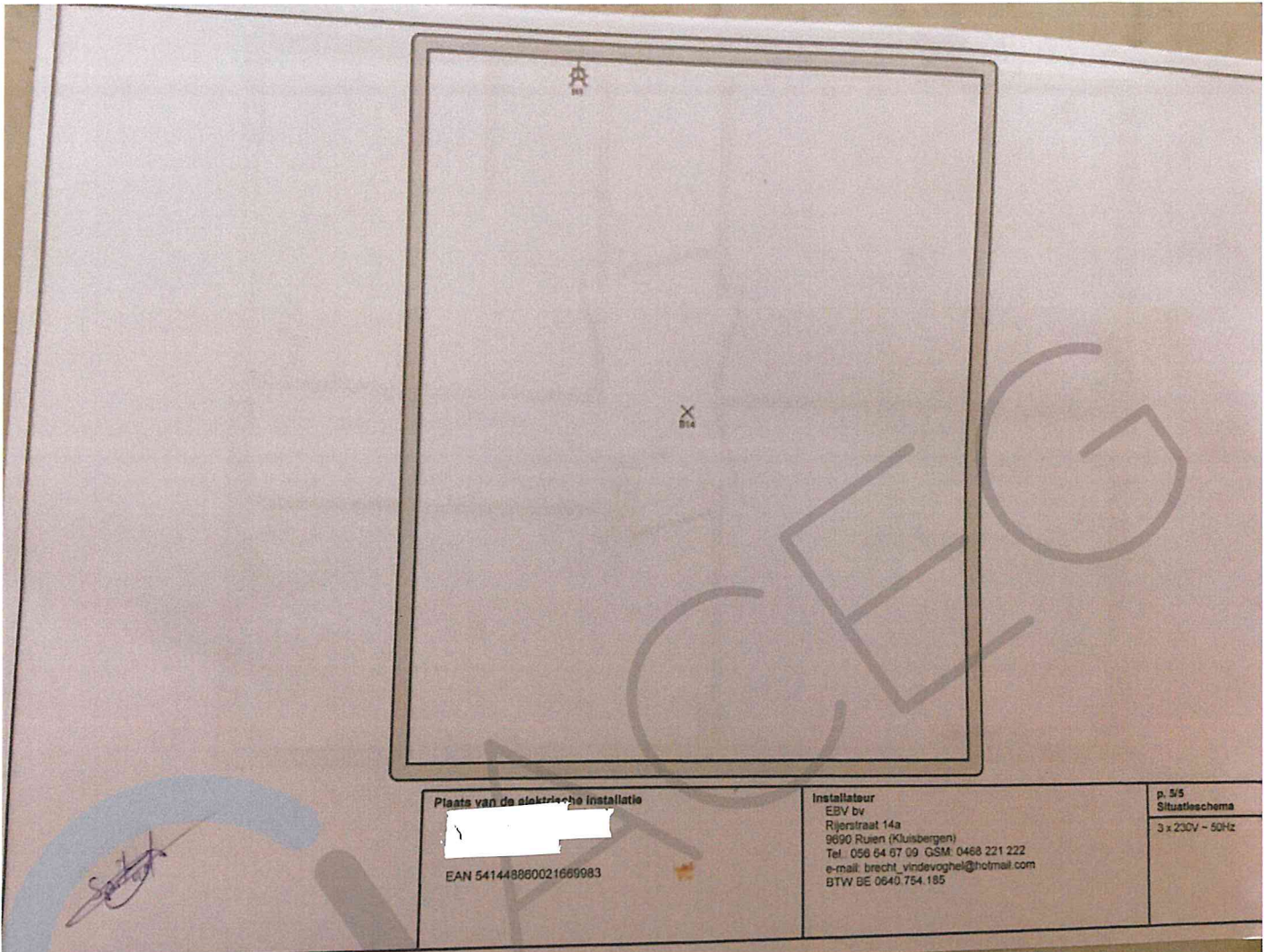

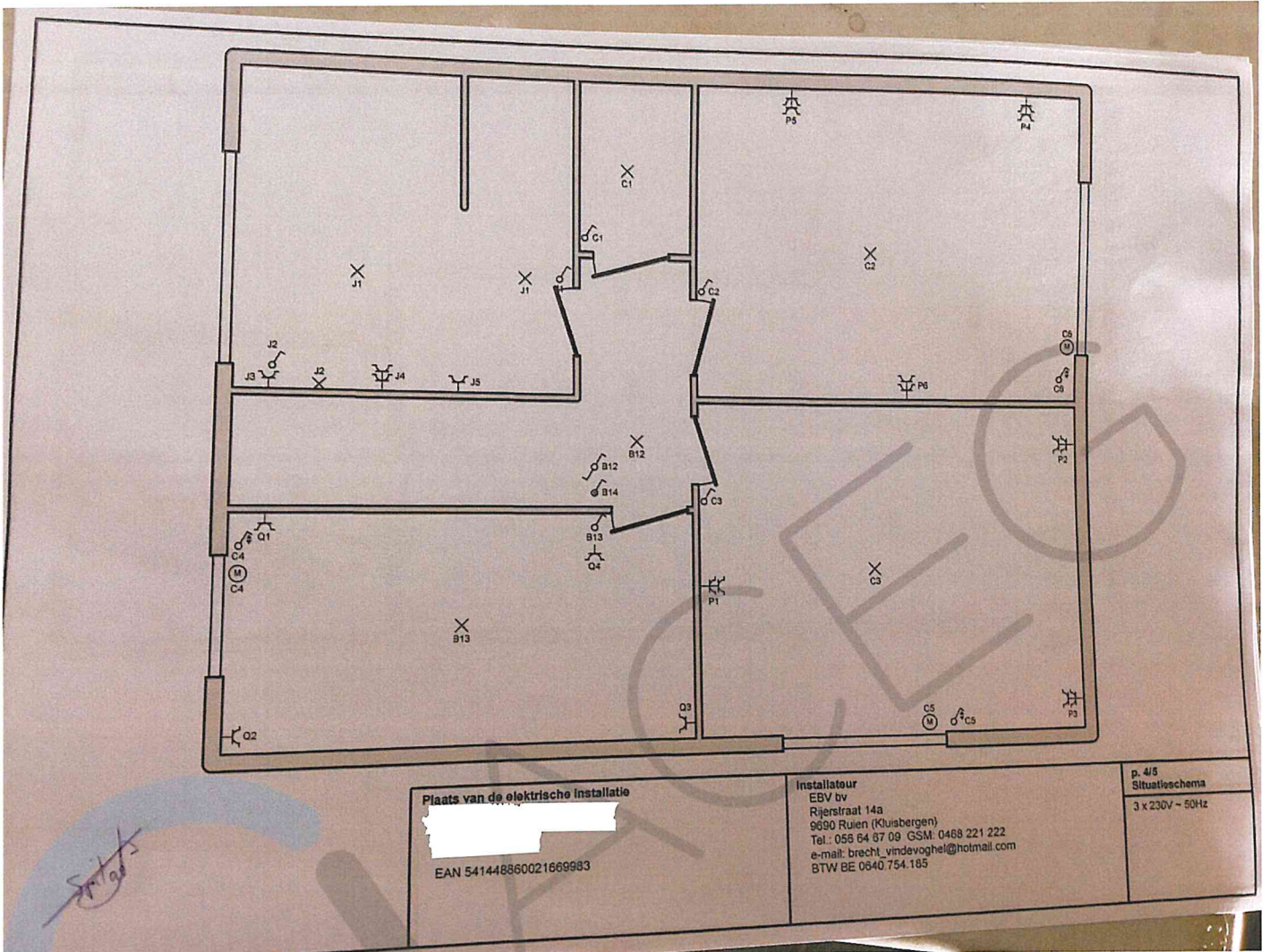

Plaats van de elektrische installatie

EAN 541448860021669983

Installateur
EBV bv
Rijerstraat 14a
9690 Ruijten (Kluisbergen)
Tel.: 058 64 67 09 GSM: 0468 221 222
e-mail: brecht_vindevoghel@hotmail.com
BTW BE 0640.754.185

p. 4/5
Situatieschema
3 x 230V - 50Hz

