

BALEN
Afdeling 3
Sectie D
nr. 119/n

VERKAVELINGSVOORSTEL

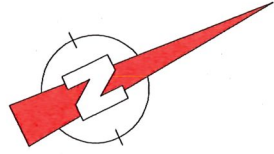

LEGENDE

○	niet gematerialiseerd grenspunt
■	bestaande paalsteen
□	nieuwe paalsteen
◇	verlichtingspaal
🌳	boom
—	perceelsgrens
—	perceelsgrens (kadastraal)
—	bovenkant gracht
—	afsluiting weide
—	draadafsluiting
—	betonnen afsluiting
—	haag
—	bestaande bebouwing
—	bestaande bijgebouwen
—	zone voor hoofdgebouwen
—	zone voor bijgebouwen
—	zone voor tuinen
X	positie van de foto's

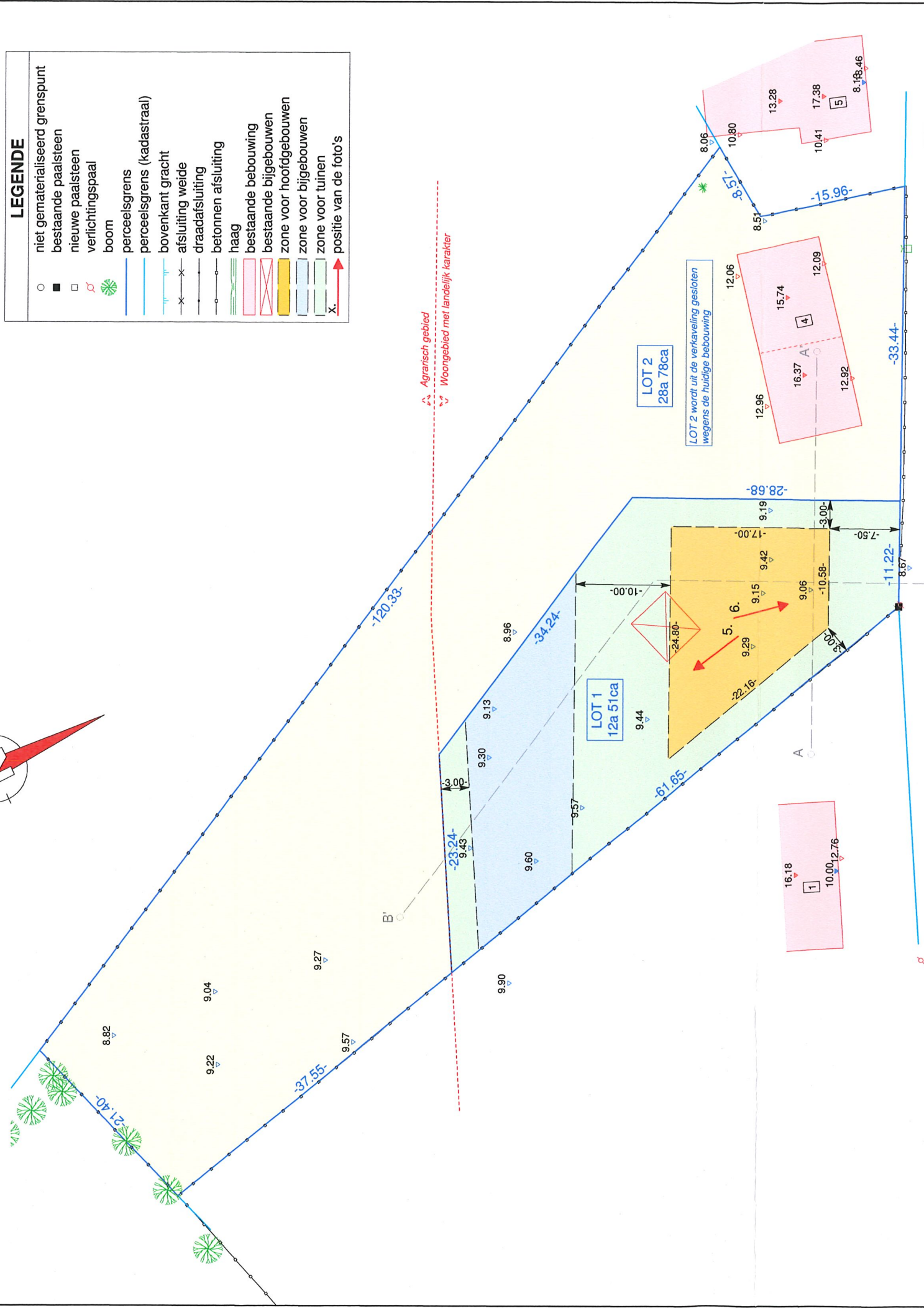

LOT 2 wordt uit de verkaveling gescheiden wegens de huidige bebouwing

TERREINSNEDES

PROVINCIE ANTWERPEN
 ARRONDISSEMENT TURNHOUT
 Gemeente BALEN

Plan gevoegd bij het
 vergoedingsbesluit - weigeringsbesluit
 van 19/07/2017 van 18/10/2017

Sneede B - B'

Schaal : 1/500
 Referentiehoogte : 5.00

Afstand	Terreinhoogte
8.53	0.00
8.59	2.50
8.64	5.00
8.71	7.50
8.79	10.00
8.86	12.50
8.94	15.00
9.03	17.50
9.17	20.00
9.25	22.50
9.15	25.00
9.14	27.50
9.12	30.00
9.10	32.50
9.08	35.00
9.07	37.50
9.05	40.00
9.09	42.50
9.14	45.00
9.19	47.50
9.22	50.00
9.24	52.50
9.27	55.00
9.30	57.50
9.35	60.00
9.37	62.50
9.37	65.00
9.38	67.50
9.38	70.00
9.38	72.50
9.38	75.00
9.38	77.50
9.39	80.00
9.39	80.19

Sneede A - A'

Schaal : 1/500
 Referentiehoogte : 5.00

Afstand	Terreinhoogte
9.22	0.00
9.22	2.50
9.22	5.00
9.20	7.50
9.15	10.00
9.12	12.50
9.09	15.00
9.06	17.50
9.05	20.00
9.04	22.50
9.02	25.00
8.97	27.50
8.93	30.00
8.87	32.50
8.82	35.00
8.76	37.50
8.70	40.00
8.64	42.50
8.63	42.80

Plandatum: 19/07/2017
 Dossiernummer: OM16172

LSG
 Landmeterskantoor **Smets Geukens**
 LSG BVBA
 Stationsstraat 156A
 2440 Geel

Stef Geukens, Landmeter - Expert (LAN141600)
 Beëdigd voor de rechtbank van eerste aanleg te Turnhout

Schaal: 1/500 Formaat: A3 Precad referentie:

