

Atlas Controle
Boulevard Lambermont 127
1030 Bruxelles

VERSLAG VAN ONDERZOEK: HUISHOUELIJKE ELEKTRISCHE INSTALLATIE

Verslag Nr:

43.691

Datum van bezoek:

02-05-2024

Plaats van het onderzoek:

Veststraat 174 3271 Scherpenheuvel-Zichem
België

Inspecteur:

Emre Kurutepe

Aard onderzoek:

Controlebezoek (Livre 1 6.5)

De datum van opstelling:

02-05-2024 14:43:42

Volgend controlebezoek:

02-05-2025

Testeur d'installation:

TI - 014/5800131

Opdrachtgever

Naam

Certoo Srl

Adres

Sportlaan 7, 1700 Dilbeek, Belgique

Email

info@asbestgroep.be

Wetgeving



663 - INSP

AREI. Algemeen Reglement op de elektrische installaties.

Algemene gegevens

Adres van de installatie

Veststraat 174 3271 Scherpenheuvel-Zichem België

Gebouw

Huis Woning.

Eigenaar

Veststraat 174, 3271 Scherpenheuvel-Zichem

Adres van de eigenaar

Veststraat 174 3271 Scherpenheuvel-Zichem België

Installateur

/

Gegevens verdeler

DNB

Fluvius

Nummer teller

12800651996

EAN code

/

Meter/bord verbinding

XVB 2X10

Net spanning

2 x 230 V

Maximum beveiliging

40 A 2P

Atlas Contrôle
Boulevard Lambermont 127
1030 Bruxelles

Onderzoek

Schema's NOK	Equipotentiale verbindingen NOK	Fundamenten vóór 81	Elektrische installatie vanaf 81
Beschrijving van de installatie	Zie bijlagen.		
Aantal verdeelborden	1		
Hoofd differentieelschakelaar	300mA - 40A - type A		
DK Test van DSR	NOK		
ΔI_n	NOK		
Controle van de staat	NOK		
Opgesteld materieel	OK		
Beschermingsinrichtingen tegen directe aanraking	OK		
Beschermingsinrichtingen tegen indirecte aanraking	OK		
Beschermingsinrichtingen tegen overstroom	NOK		
Type aardelektrode	Andere		
Weerstand aardelektrode (Ω)	999		
Isolatiemeting ($M\Omega$)	0,09		

Opmerkingen

Het is niet uitgesloten dat bij een nacontrole bijkomende inbreuken worden vastgesteld bij voorleggen schema's..
Afwijkende beschikkingen voor bestaande huishoudelijke elektrische installaties waren toegepast (Boek 1 8.2.1)

Besluit

BESLUIT : NIET CONFORM

De elektrische installatie voldoet niet aan de eisen van Boek 1 van de AREI (Koninklijk Besluit van 5/03/2023: C-2023/41114) betreffende elektrische installaties met lage en zeer lage spanning. Een extra inspectie moet worden uitgevoerd door Atlas Contrôle vóór 1 jaar.

De werkzaamheden die nodig zijn om de tijdens het inspectiebezoek geconstateerde inbreuken ongedaan te maken, moeten onverwijld worden uitgevoerd en alle passende maatregelen moeten worden genomen om ervoor te zorgen dat de inbreuken, in geval van voortzetting van de exploitatie van de installaties, geen gevaar voor personen en goederen opleveren.

Handtekening van de inspecteur

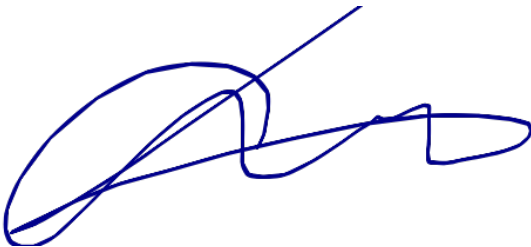

Atlas Controle
 Boulevard Lambert 127
 1030 Bruxelles

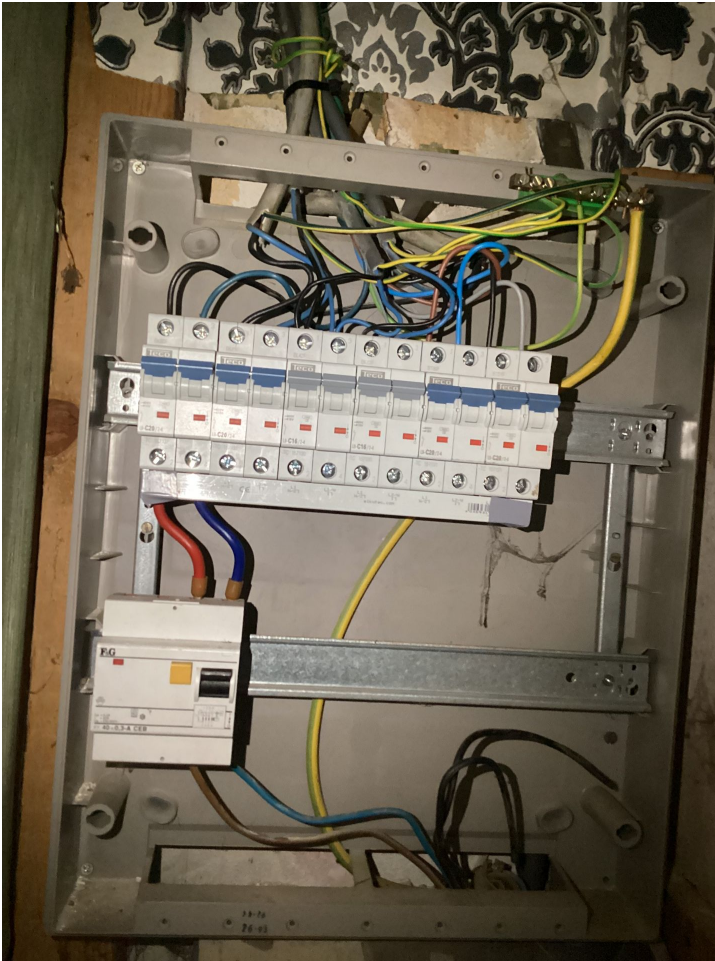

Verdeelbord 1

Inbreuken lijst

Bewoordingen	Paragraaf
De isolatieweerstand van deze kring is onvoldoende en dient op een waarde gebracht te worden die hoger is dan 500.000 Ohm.	B1: 6.4.5.1.; B3: 6.4.5.2.
Een aarding verwezenlijken overeenkomstig de voorschriften.	B1: 4.2.3; 5.4.2.; 5.4.3.
Een hoofd-equipotentiaalverbinding is te installeren en te verbinden.	B1: 4.2.3.2.; 4.2.3.4.; 5.4.4.1.; B3: 4.2.3.2.; 4.2.3.4.; 5.4.4.1.
Een afzonderlijke differentieelschakelaar met een gevoeligheid van 30 mA plaatsen voor de installaties van badkamer(s).	B1: 4.2.4.3.
Een afzonderlijke differentieelschakelaar met een gevoeligheid van 30 mA plaatsen voor wasmachine, vaatwasmachine en/of droogkast en gelijkaardige toestellen.	B1: 4.2.4.3.
Eendraadsschema('s) van de installatie is (zijn) te voorzien.	B1: 3.1.2.; 9.1.1; 9.1.2; B3: 3.1.2.
Situatieschema('s) van de installatie is (zijn) te voorzien.	B1: 9.1.2.
Het schakelbord dient vervangen te worden, de beschermingsgraad tegen rechtstreekse aanraking is onvoldoende.	B1: 5.3.5.1.; B3: 5.3.5.1
De niet-gebruikte invoeringen van het schakelbord of kast dienen afgedicht te worden.	B1: 4.2.2.3.; 5.1.4.; 5.3.5.1.
De leidingen waarvan de doorsnede van de geleider 1 mm ² bedraagt, moeten door smeltveiligheden met een nominale stroomsterkte (In) van maximum 6A of automaten van maximum 10A beschermd worden.	B1: 8.2.1.

Atlas Controle

Boulevard Lambertmont 127

1030 Bruxelles

Bewoordingen	Paragraaf
De leidingen waarvan de doorsnede van de geleiders minder dan 1 mm ² bedraagt, moeten verwijderd of vervangen worden of voorzien te worden van een afdoende beveiliging voor de betrokken toepassing.	B1: 8.2.1.
De stroomkring(en) voor de contactdozen moet(en) uitgevoerd worden met leidingen met een minimale doorsnede van 2,5 mm ² , de minimale doorsnede van 1,5 mm ² is enkel toegelaten voor stroombanen die geen contactdozen bevatten (vb. stroombanen enkel voor verlichting).	L1: 5.2.1.2.; L3: 5.2.1.1.
Gemengde stroomkring(en) – verlichting en contactdo(o)s(zen) moet(en) uitgevoerd worden met leidingen met een minimale doorsnede van 2,5 mm ² .	B1: 5.2.1.2.; B3: 5.2.1.1.
De beschermingsgeleider (PE) over de hele installatie verdelen.	B1: 4.2.4.3.; 5.4.3.6.; B3: 5.4.3.6.
De niet-gepantserde kabel(s) moeten mechanisch beschermd worden waar ze aan beschadiging of schokken blootgesteld zijn (doorgang van muren, plafonds, enz.)	B1: 5.2.1.5.; 5.2.9.5.; B3: 5.2.1.1.; 5.2.10.4.; 7.1.6.9.
Schakelaar, contactdoos of aftakdoos herschikken en/of opnieuw bevestigen.	
Differentieel moet te vervangen worden.	
Stopcontacten met penaarding die niet verbonden zijn met de aardingsinstallatie zijn verboden.	

Opmerkingen lijst

Bewoordingen	Referentie
De gehele elektrische installatie komt niet overeen met de eisen van Boek 1. Een volledige herziening van de installatie is vereist. Een nieuwe keuring moet uitgevoerd worden eenmaal de werken zijn beëindigd.	RDE29

Bewoordingen	Foto