

Atlas Controle
Boulevard Lambermont 127
1030 Bruxelles

VERSLAG VAN ONDERZOEK: HUISHOUDELIJKE ELEKTRISCHE INSTALLATIE

Verslag Nr:

49.766

Datum van bezoek:

23-07-2024

Plaats van het onderzoek:

Geetsstraat 7 3200 Aarschot België

Inspecteur:

Emre Kurutepe

Aard onderzoek:

Controlebezoek (Livre 1 6.5)

De datum van opstelling:

24-07-2024 05:34:43

Volgend controlebezoek:

23-07-2025

Installatietester:

TI - 014/5800131

Opdrachtgever

Naam

Certoo Srl

Adres

Sportlaan 7, 1700 Dilbeek, Belgique

Email

info@asbestgroep.be

Wetgeving



663 - INSP

AREI. Algemeen Reglement op de elektrische installaties.

Identificatie van de elektrische installatie

Adres van de installatie

Geetsstraat 7 3200 Aarschot België

Gebouw

Huis

Eigenaar

Geetsstraat 7, 3200 Aarschot

Adres van de eigenaar

Geetsstraat 7 3200 Aarschot België

Installateur

/

Fundamenten

vanaf 81

Datum van de uitvoering van de installatie

Vanaf 01/10/1981 en vóór 01/06/2020

Gegevens verdeler

DNB

Fluvius

Nummer teller

1SAG3100022667

EAN code

/

Meter/bord verbinding

XVB 4X16

Net spanning

3 x 230 V

Maximum beveiliging

63 A 4P

Atlas Contrôle
Boulevard Lambertmont 127
1030 Bruxelles

Onderzoek

Schema's	Equipotentiale verbindingen
NOK	NOK
Beschrijving van de installatie	Zie bijlagen.
Aantal verdeelborden	1
Hoofd differentieelschakelaar	300mA - 63A - type A
DK Test van DSR	NOK
ΔI_n	NOK
Controle van de staat	NOK
Opgesteld materieel	OK
Beschermingsinrichtingen tegen directe aanraking	OK
Beschermingsinrichtingen tegen indirecte aanraking	OK
Beschermingsinrichtingen tegen overstroom	NOK
Type aardelektrode	Aardingslus
Weerstand aardelektrode (Ω)	7
Isolatiemeting ($M\Omega$)	0,77

Opmerkingen

Het is niet uitgesloten dat bij een nacontrole bijkomende inbreuken worden vastgesteld bij voorleggen schema's..

Afwijkende beschikkingen voor bestaande huishoudelijke elektrische installaties oud AREI waren toegepast (Boek 1 8.2.2)

Besluit

BESLUIT : NIET CONFORM

De elektrische installatie voldoet aan de eisen van Boek 1 van de AREI (Koninklijk Besluit van 5/03/2023: C-2023/41114) betreffende elektrische installaties met lage en zeer lage spanning. Een extra inspectie moet worden uitgevoerd door Atlas Contrôle vóór 1 jaar.

De werkzaamheden die nodig zijn om de tijdens het inspectiebezoek geconstateerde inbreuken ongedaan te maken, moeten onverwijld worden uitgevoerd en alle passende maatregelen moeten worden genomen om ervoor te zorgen dat de inbreuken, in geval van voortzetting van de exploitatie van de installaties, geen gevaar voor personen en goederen opleveren.

Handtekening van de inspecteur

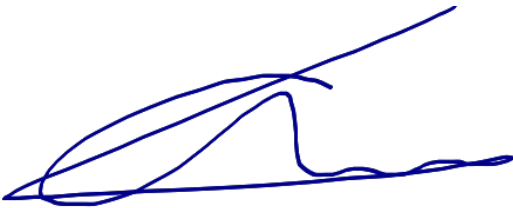

Atlas Controle
 Boulevard Lambermont 127
 1030 Bruxelles

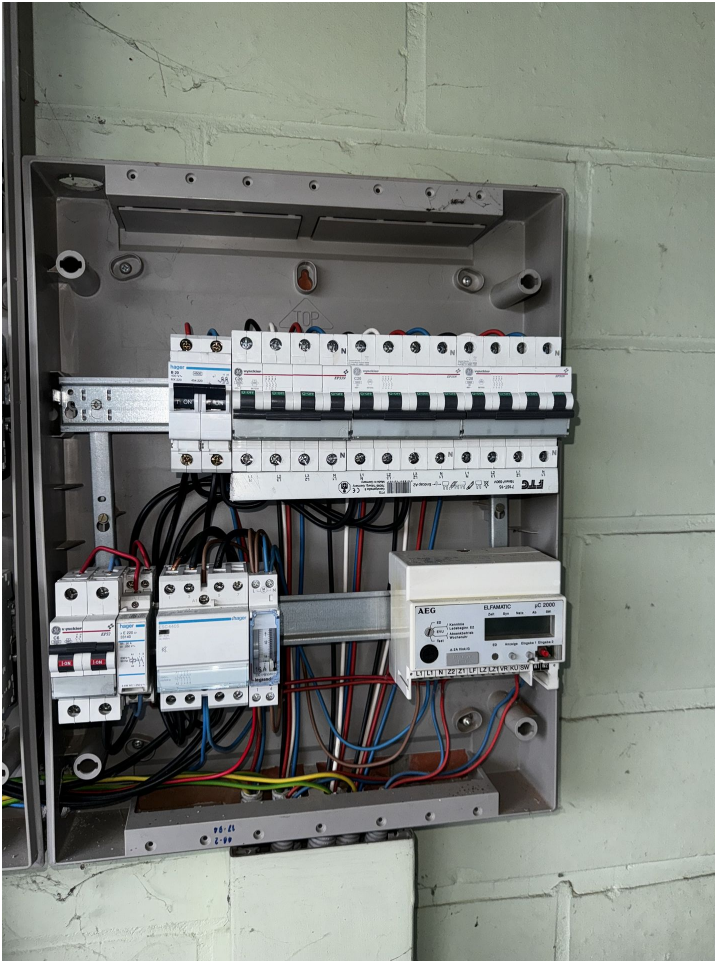

Verdeelbord 1

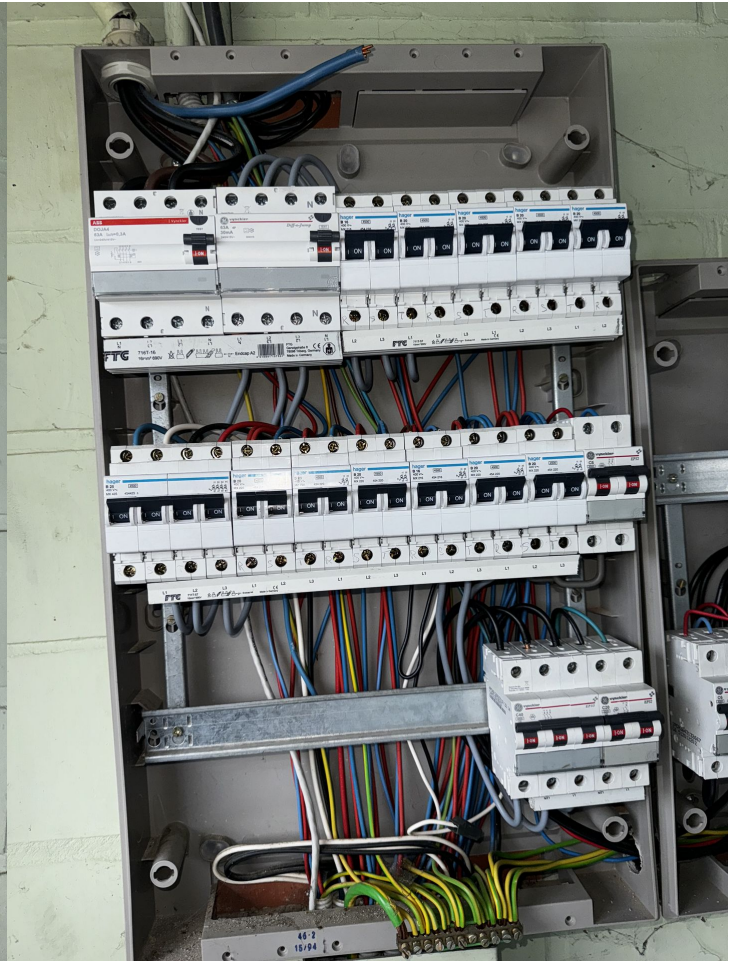

Verdeelbord 2

Inbreuken lijst

Bewoordingen	Paragraaf
De aansluitingen van de hoofd-equipotentiaalverbindingen (water-, gasleiding, vertrek- en terugvoerleiding van verwarming) dienen vervolledigd te worden.	B1: 4.2.3.2.; B3: 4.2.3.2.
Eendraadsschema('s) van de installatie is (zijn) te voorzien.	B1: 3.1.2.; 9.1.1; 9.1.2; B3: 3.1.2.
Situatieschema('s) van de installatie is (zijn) te voorzien.	B1: 9.1.2.
De beschermingsgeleider (PE) over de hele installatie verdelen.	B1: 4.2.4.3.; 5.4.3.6.; B3: 5.4.3.6.
Schakelaar, contactdoos of aftakdoos herschikken en/of opnieuw bevestigen.	
Differentieel-schakelaar moet vervangen worden.	
Stopcontact tuinhuis minimaal klasse IPX6	
Markering van schakelvermogen op de automaten niet aanwezig.	

Opmerkingen lijst

Bewoordingen	Referentie

Atlas Controle

Boulevard Lambermont 127

1030 Bruxelles

Bewoordingen	Referentie
Indien nodig moeten de ontvangen schema's aangepast worden na de beoogde werkzaamheden aan de elektrische installatie (zie opmerking/ inbreuken op het verslag)	RDE29.1
De gehele elektrische installatie komt niet overeen met de eisen van Boek 1. Een volledige herziening van de installatie is vereist. Een nieuwe keuring moet uitgevoerd worden eenmaal de werken zijn beëindigd.	RDE29

Bewoordingen	Foto
--------------	------