

Atlas Contrôle
Boulevard Lambermont 127
1030 Bruxelles

RAPPORT DE CONTROLE D'INSTALLATION ÉLECTRIQUE DOMESTIQUE

Numéro de rapport:

48.531

Date du contrôle:

05/07/2024

Lieu du contrôle:

Stijn Streuvelsstraat 85 1980 Zemst Belgique

Testeur d'installation:**Agent-visiteur:**

Ali Hammouda

Type de contrôle:

Visite périodique (Livre 1 6.5)

TI-033/6132092

Date d'émission:

05/07/2024 12:11:39

Prochaine visite avant le:

05/07/2025

Donneur d'ordre

Nom

Certoo Srl

Adresse

Sportlaan 7, 1700 Dilbeek, Belgique

Email

info@asbestgroep.be

Base(s) réglementaire(s)



663 - INSP

RGIE. Règlement général des installations électriques

Identification de l'installation électriques

Adresse de l'installation

Stijn Streuvelsstraat 85 1980 Zemst Belgique

Type de locaux

Maison

Propriétaire, gestionnaire ou exploitant

Stijn Streuvelsstraat 85

Adresse du propriétaire**Fondations**

avant 81

Mise en oeuvre de l'installation

Après le 01/06/2020 et avant le 01/06/2023

Données du raccordement

GRD

Fluvius

Numéro de compteur

1SAG100583320

Code EAN

/

Liaison compteur-tableau

XVB 2X10

Tension de service

2 x 230 V

Protection générale

40 A 2P

Atlas Contrôle
Boulevard Lambermont 127
1030 Bruxelles

Contrôles

Schémas/plans

NOK

Liaisons équipotentielles

NOK

Description de l'installation

Voir photo

Nombre de tableaux	1
Différentiel de tête	300mA - 40A - type A
Test BP du DDR	OK
ΔI_n	OK
Contrôle de l'état	NOK
Matériel fixe	NOK
Protection contre les contacts directs	NOK
Protection contre les contacts indirects	NOK
Protection contre les surintensités	NOK
Prise de terre	Piquet
Résistance de terre (Ω)	17
Isolement ($M\Omega$)	0,21

Remarques

Nous ne pouvons pas exclure, qu'au dépôt des schémas, il puisse y avoir d'autres infractions.

Conclusions

CONCLUSION : NON CONFORME

L'installation électrique n'est pas conforme aux prescriptions du Livre 1 du RGIE (Arrêté royal du 5/03/2023 :C-2023/41114) concernant les installations électriques à basse tension et à très basse tension. Une visite complémentaire est à exécuter par Atlas Contrôle dans l'année.

Les travaux nécessaires pour faire disparaître les infractions constatées pendant la visite de contrôle, doivent être exécutés sans retard et toutes mesures adéquates doivent être prises pour qu'en cas de maintien en service des installations, les infractions ne constituent pas un danger pour les personnes et les biens.

Signature de l'agent-visiteur



Atlas Contrôle
 Boulevard Lambert 127
 1030 Bruxelles



Tableau 1

Liste des infractions

Libellé	Paragraphe
La valeur de la résistance de ce circuit (TBT) est insuffisante, celle-ci doit être au minimum de 500.000 Ohms.	L1: 6. 4. 5. 1.; L3: 6. 4. 5. 2.
Prévoir le(s) schéma(s) unifilaire(s) de l'installation.	L1: 3.1.2.; 9.1.1; 9.1.2
Prévoir le(s) schéma(s) de position de l'installation.	L1: 9.1.2.

Stroom verlies op automaat A van 20A

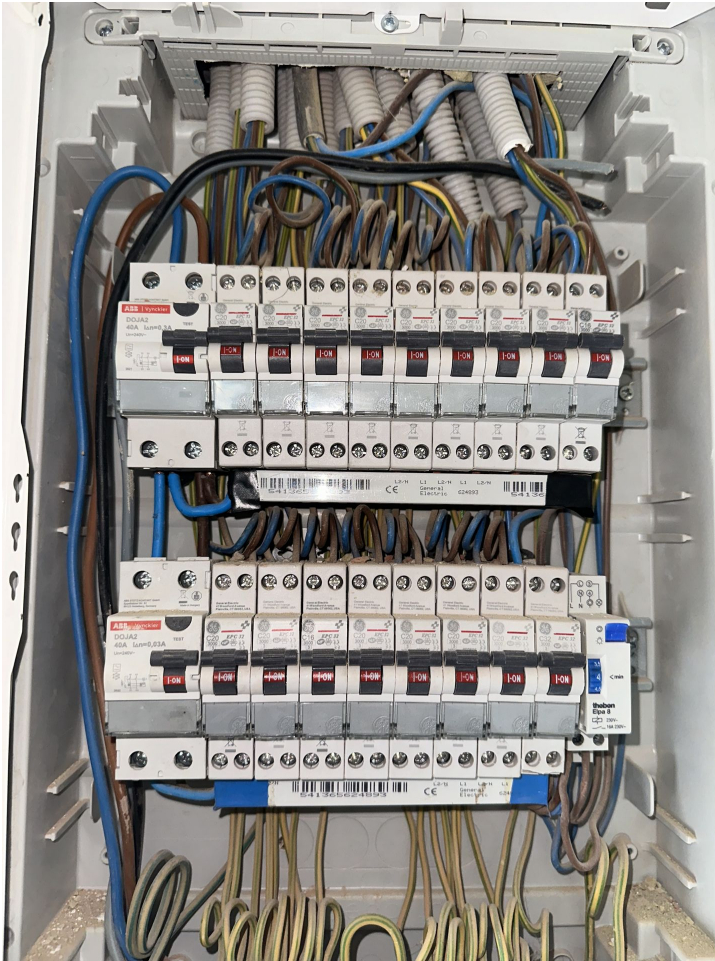
Libellé	Photo