

PROVINCE DE LIEGE

COMMUNE DE SPRIMONT 5ème Don (Section A)

Objet : Plan de division se composant de :

Partie 1 : cadastrée sous partie du n° 97 g de la section A d'une superficie de 652 m² 95 dm², appartenant

Partie 2 : cadastrée sous partie du n° 99 p de la section A d'une superficie de 985 m² 95 dm², appartenant

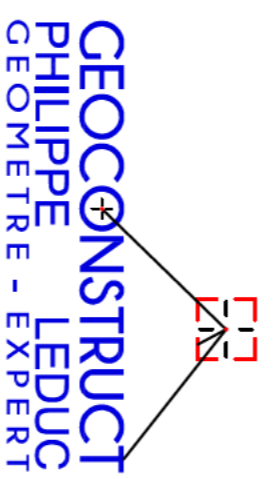

Levé et dressé par le Géomètre souligné
Sprimont le 30 avril 2026
Philippe LEDUC

GEOCONSTRUCT sprlu, rue d'Ina 57, 4141 Louveigné Tél. 04/360.98.39 - GSM: 0478/784.771
TVA: BE 474.703.251 • N° UR6 : 2622 • CFGE : geo040459 • philippe@geconstruct.be

Vu pour accord :

Propriétaires :

Acquéreur :

N°	Contenu	Localité	Propriétaire
1	304/04/0205		
2			
3			
4			
5			
6			
7			
8			
9			
10			
11			

Liste des coordonnées Lambert 72 nature des points

N°	X	Y	Nature
1	241677,281	137334,891	borne
2	241677,279	137333,813	point non aligné
3	241673,198	137313,136	borne
4	241655,233	137318,206	borne
5	241640,791	137318,431	borne
6	241614,246	137318,724	borne
7	241616,679	137304,236	borne
8	241642,756	137333,618	borne
9	241641,341	137337,477	borne
10	241655,483	137338,473	tableau
11	241674,889	137347,553	tableau

SITUATION CADASTRALE Echelle : 1 A 2500



Echelle : 1 à 250

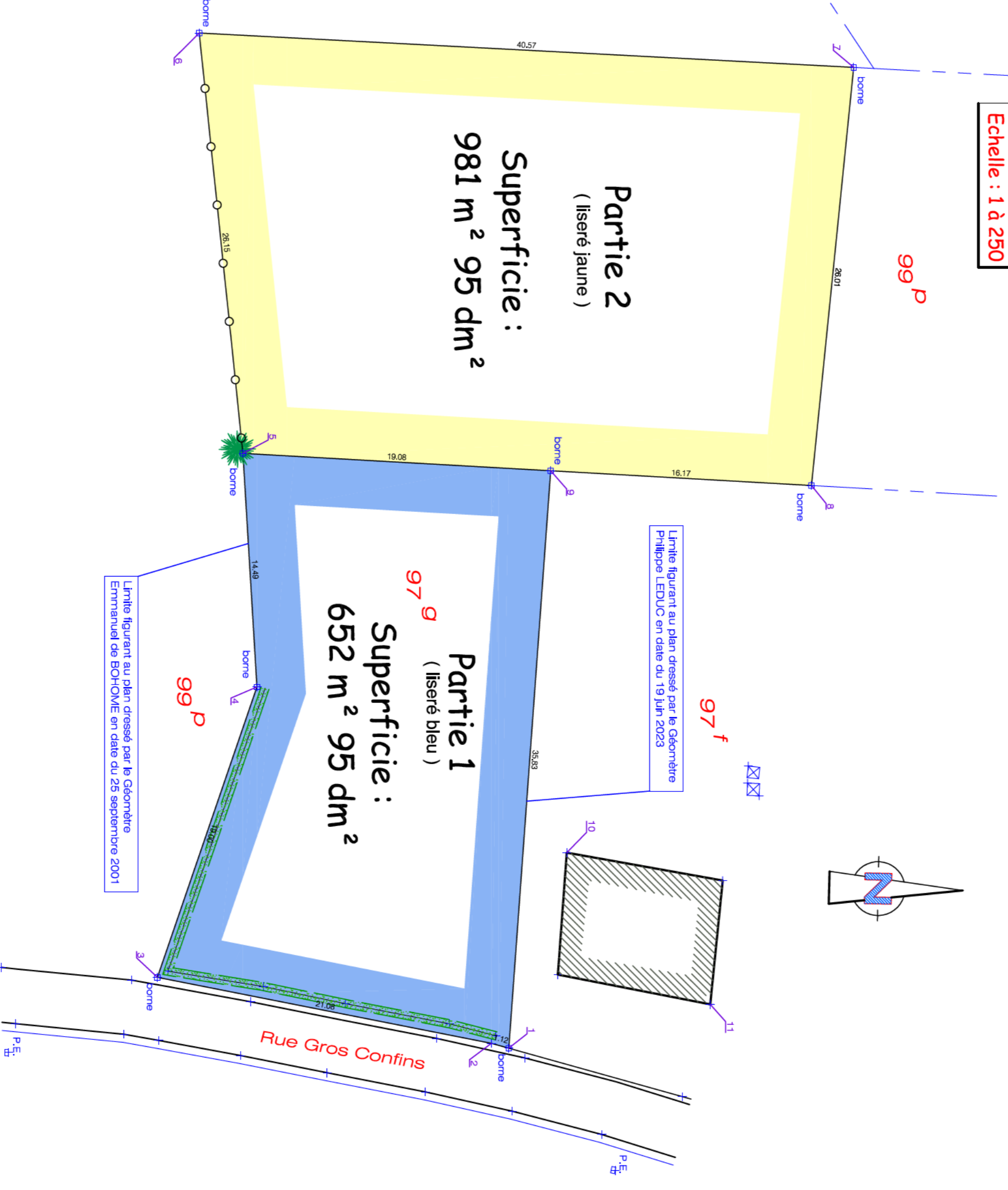

DOSSIER :

DN :