

TECHNISCH BUREAU VERBRUGGHEN

VZW



Controle-organisme erkend door het ministerie

ZETEL ANTWERPEN
Van der Sweepstraat 3 bus 44
2000 Antwerpen
Tel. 03 216 28 90
Fax 03 238 86 65

ZETEL BRUSSEL
Clovislaan 15
1000 Brussel
Tel. 02 230 81 82
Fax 02 230 80 08

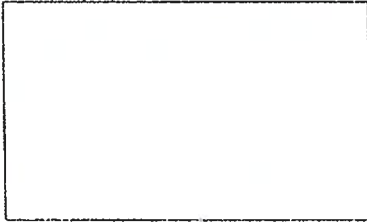

O. ref.: _____

U. ref.: _____

VERSLAG NR.: 193/08122/4

PROCES-VERBAAL OVER HET ONDERZOEK VAN EEN ELEKTRISCHE LAAGSPANNINGSINSTALLATIE

ADRES INSTALLATIE: Jan Van Kijckwijkstraan 273
206 Antwerpen

EIGENAAR: [Redacted]

Adres: idem [Redacted]

OPDRACHTGEVER: [Redacted]

Adres: _____

INSTALLATEUR: _____

Adres: _____

BTW of IK: _____

EAN: _____
Ref.: _____ Teller nr. _____
Index : _____

Datum van het onderzoek: 30-12-2004 Aard van het onderzoek: gelijkvormigheidsonderzoek - controlebezoek volgens: (AREI art. 270) (AREI art. 271) (AREI art. 276) (AREI art. 276bis) (ARAB art.262) (K.B.2.6.2008) (T.R. art. 231) (Voorschr. DNB)

Aard installatie: Nieuwe - Uitbreiding - Wijziging - Voorlopig - Verzwaring - verkoop wooneenheid: Type der lokalen: app V3

Begin werken: Fundering voor na 1.10.81 - Elektrische installatie voor na 1.10.81 - 1.1.83 AREI art.86

Aansluiting: Spanning 370 V Bescherming van de aansluiting 40 A

Voedingskabel hoofdbord: 4 x 70 mm² Alg. schakelaar: type ADS

Type van de aardelektrode: lus - baren - pennen - horizontale geleider Schema: TT

Aantal borden: 2; Aantal eindstroombanen: 5+8; RA: 22 Ohm; RI tot 10 MOhm

Uitwendige invloedsfactoren: _____

BESCHRIJVING:
bord: 10,3A 40A
3x25A aut
(2) 3x10A aut
(2) 2x20A aut
bord: 10,3A 40A
10,3A 40A
(8) 2x20A aut

UITGEVOERDE CONTROLES: zie verso
VASTGESTELDE INBREUKEN EN/OF NOTA'S: geen

Table with 2 columns: PROCES-VERBAAL VAN HET GELIJKVORMIGHEIDSONDERZOEK. Rows include fields for date, location, and other administrative details.

PLICHTEN VAN DE EIGENAARS, BEHEERDERS OF HUURDERS: Zie keerzijde.

BESLUIT
1. De installatie is conform. De toegangsklemmen van de algemene ADS werden verzegeld en de ééndraads- en situatieschema's werden voor gezien getekend. De installatie dient opnieuw gecontroleerd uiterlijk op 30-12-2013 (art. 271 AREI) alsook vóór de ingebruikname van elke belangrijke wijziging of beduidende uitbreiding, uitgevoerd voor deze datum.
2. De installatie is niet conform.
3. De installatie mag in dienst blijven indien zonder vertraging wordt voldaan aan de vastgestelde inbreuken en de gepaste maatregelen getroffen worden opdat de installatie geen gevaar vormt voor personen of goederen. De installatie is niet conform. De installatie dient opnieuw gecontroleerd te worden door (hetzelfde) organisme uiterlijk op _____

DE AGENT-ONDERZOEKER: nr. + naam + handtekening

193 AA

De directeur.

Handwritten signature and initials at the bottom right of the page.

Pilamm aslı ②

Jan Van Rijnswijklaan 273 VS
2010 Antwerpen

aygüt boynuce.

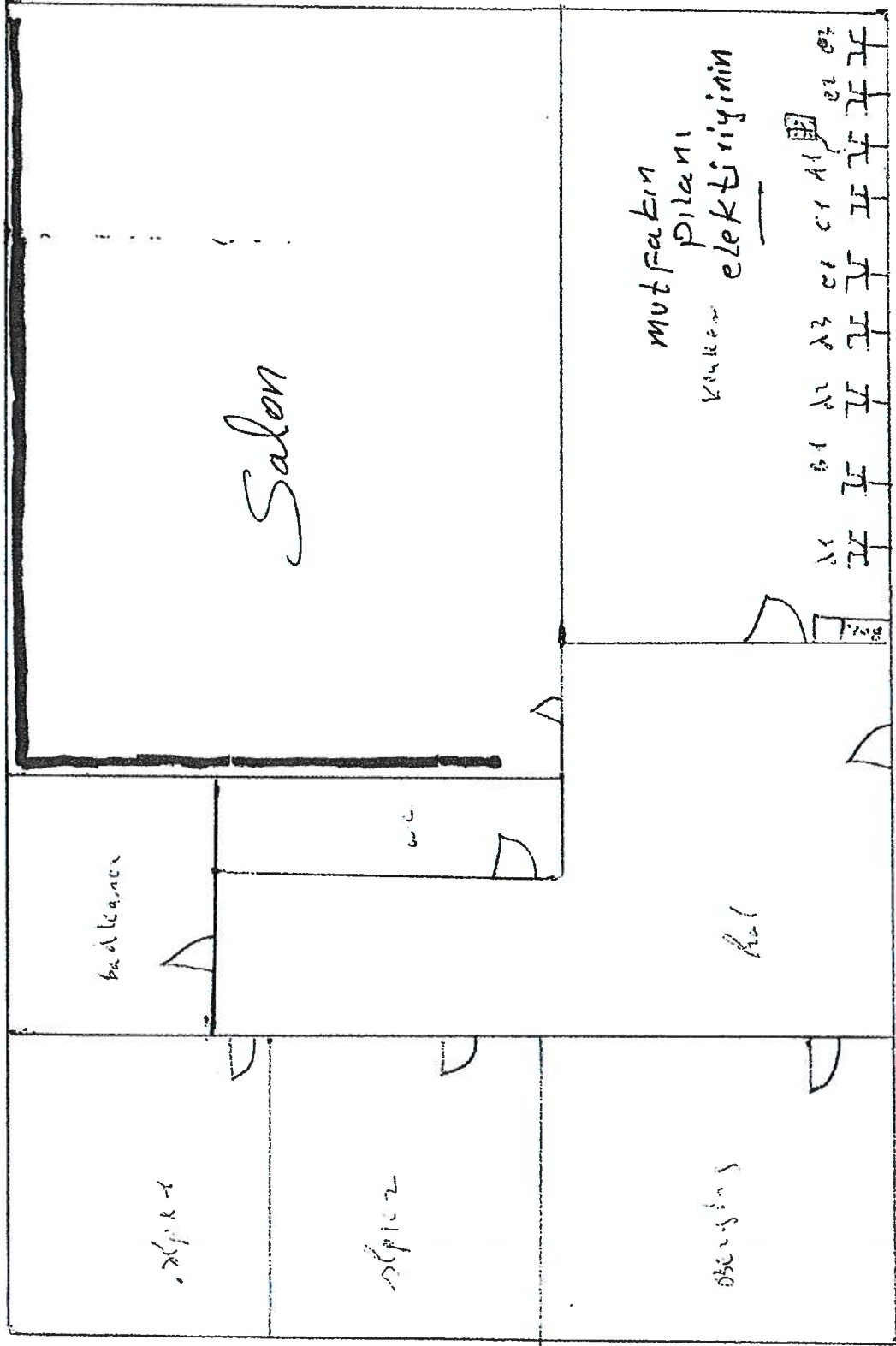

FOOTNOTASI
 ②

Pilani sa klawan
 dosyaniza kognu
 pilani eizen Resul
 Duktadiroglu

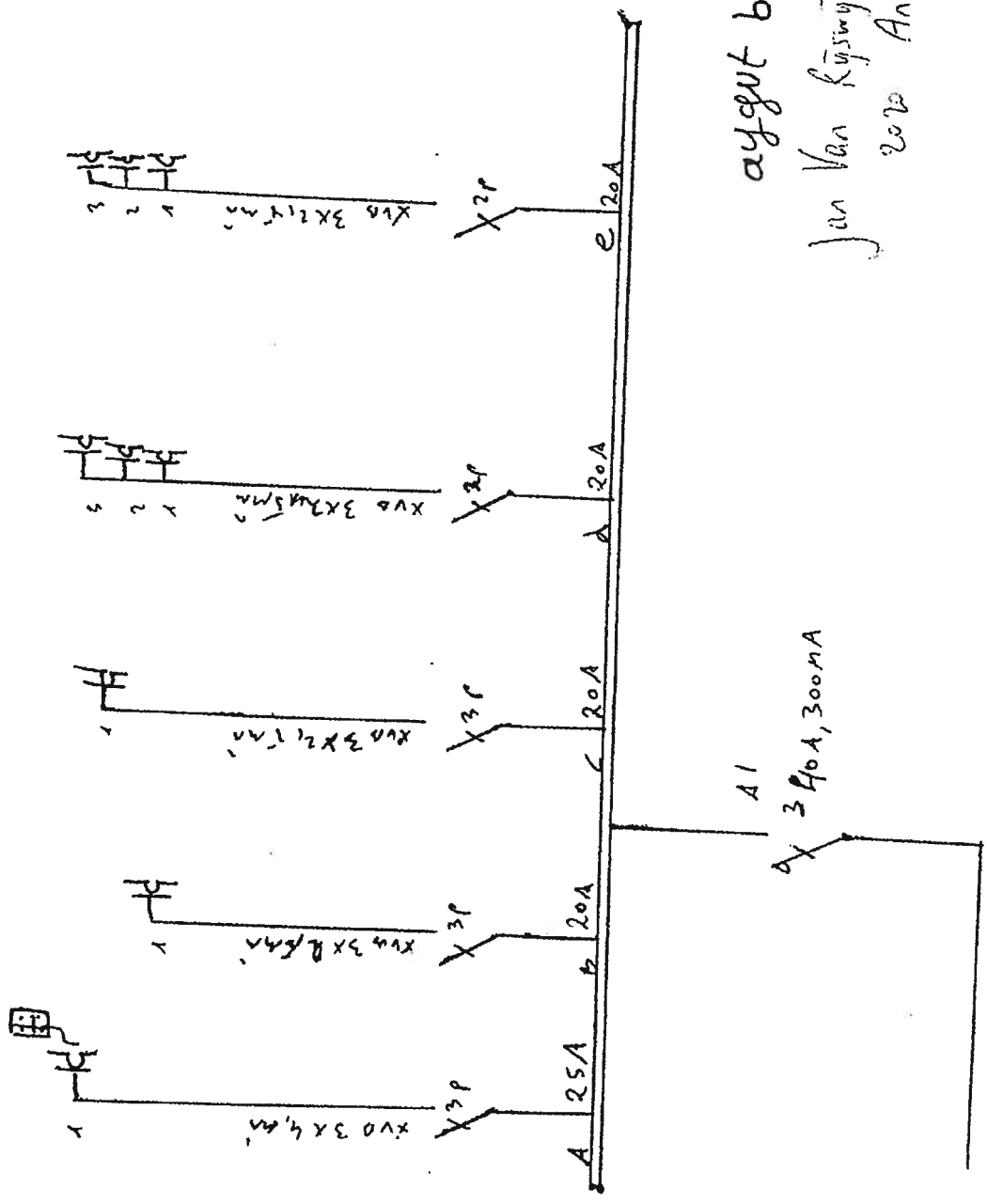

aygut boynuvince.

Jan Van Kuyngjcklaan 273 V3
 2010 Antwerpen

Mutfaak Kofin
 Pilani

filanin asli 

mutfakin
filanin
elektriginin

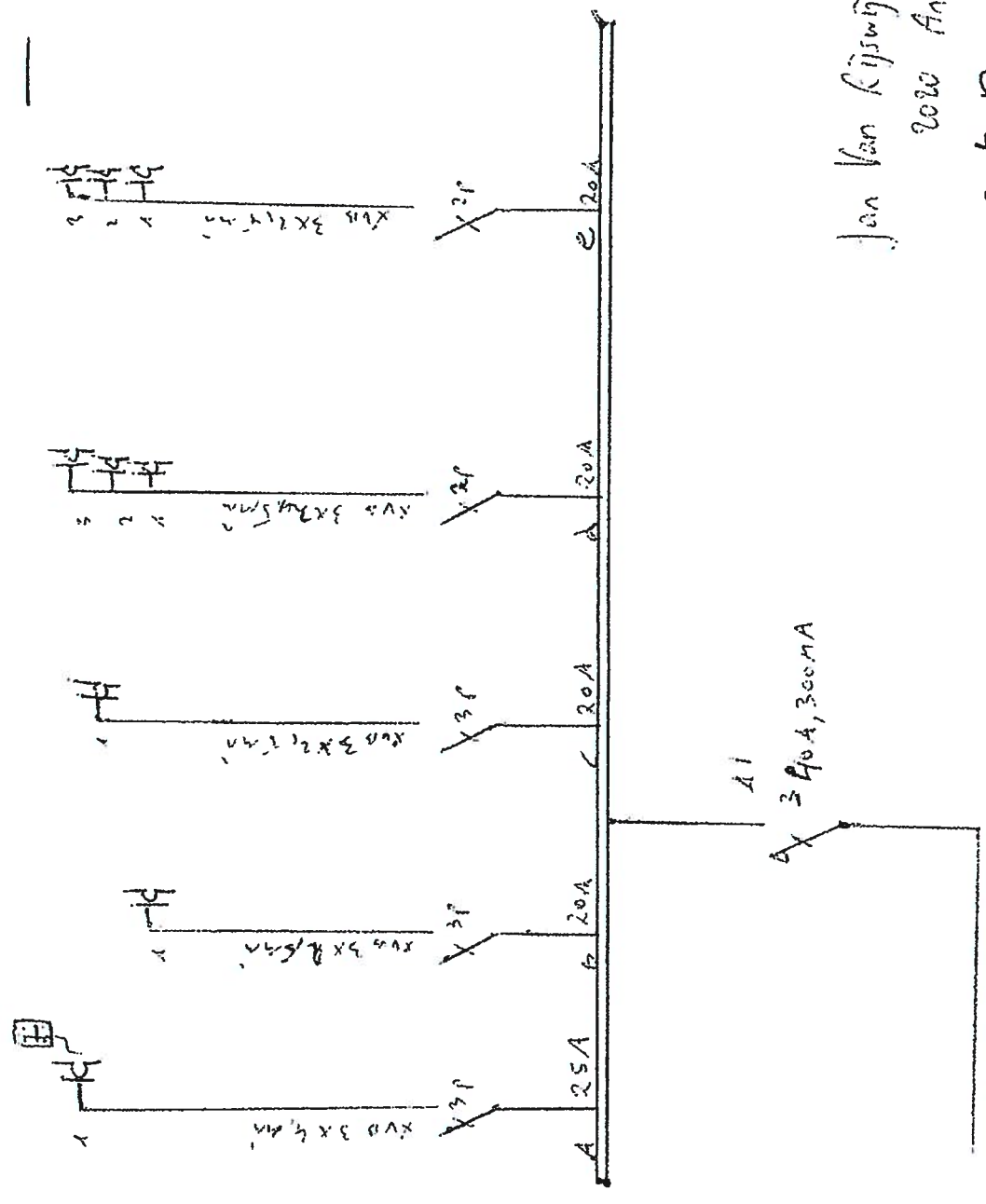

Jan van Rijswijcklaan 273 VS
2020 Antwerpen
aygout Boynuince.