

- LEGENDE GEVELMATERIALEN:**
1. gevelsteen bruin
  2. gevelsteen wit
  3. gevelsteen met aluminium
  4. raam en deurbelichting wit
  5. dakbedekking rood
  6. streek beton
  7. streek aluminium
  8. deurbelichting aluminium
  9. verlichting aluminium
  10. dakbedekking wit
  11. dakbedekking met

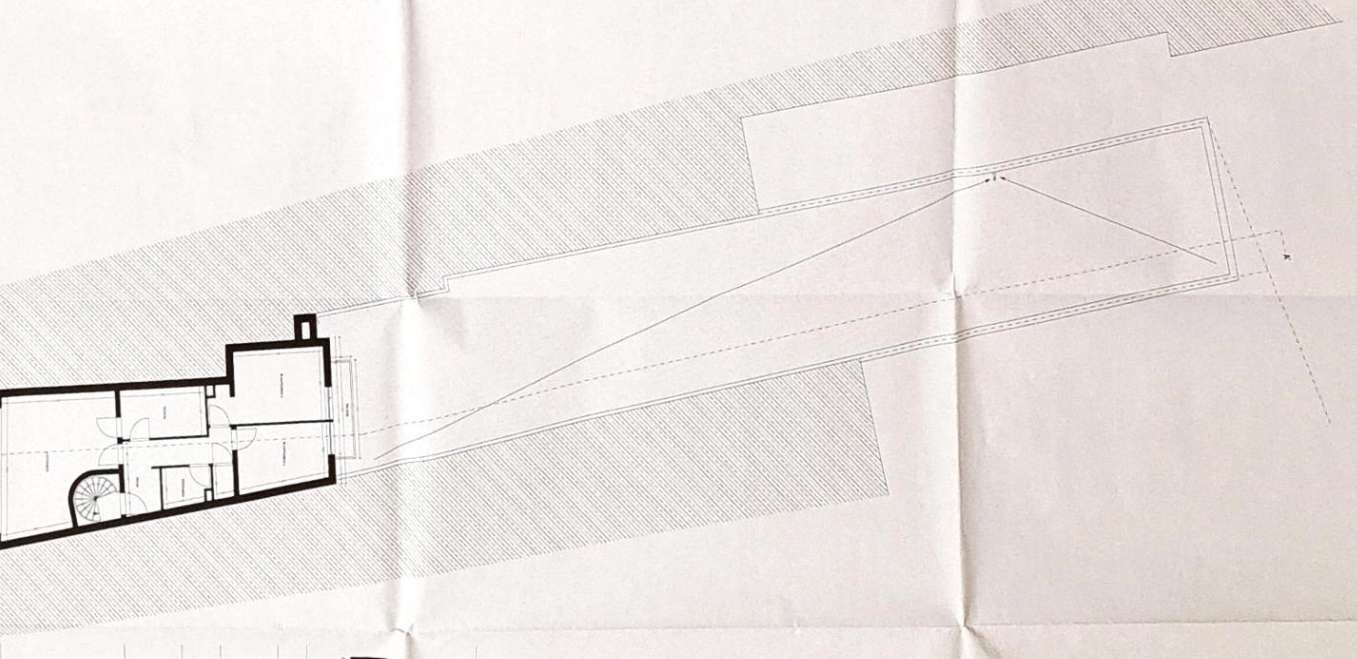
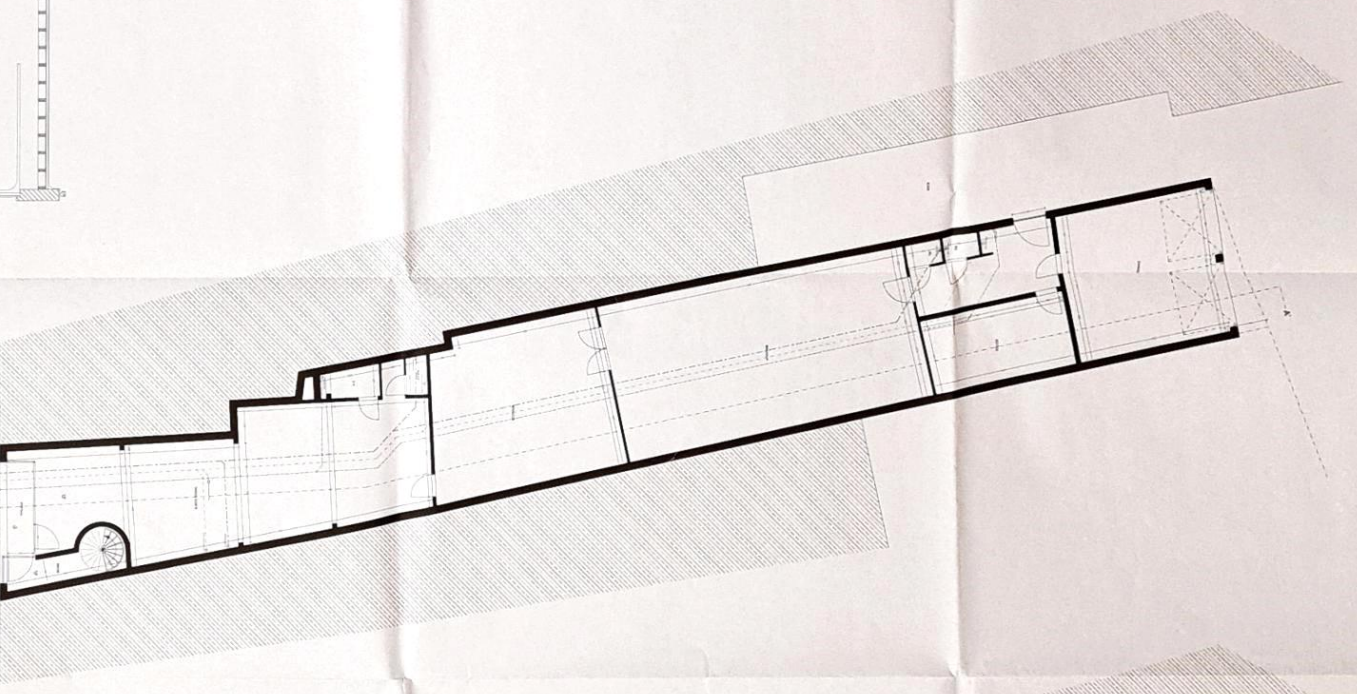
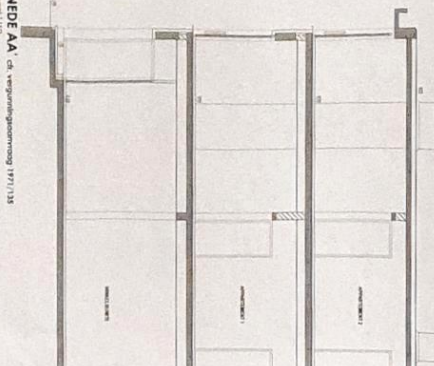
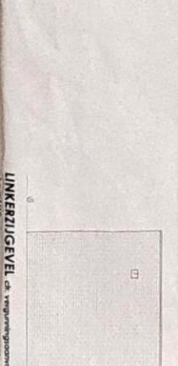
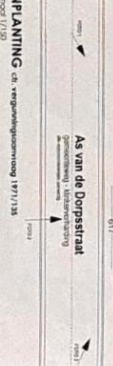
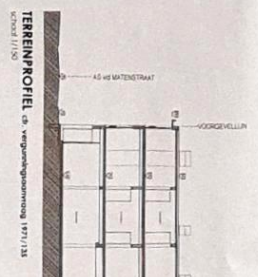

**livin**  
ARCHITECTEN

**REGULARISATIE V. E. BESTAANDE HANDLSHUIJTE + MAGAZIN MET 2 BOVENLIGGENDE AFWAARMBANKEN**

PROJECT: Deventer 17 - 3320 Toverweg  
ADRES: Deventer 17 - 3320 Toverweg  
OPDRACHTGEVER: Eigenaar: Josephine CROVANE KASCHÉ  
Vergoedingsplan 5  
1. ERF 19. 9. 2013

PROEFS: DIT IS CROVANE KASCHÉ ZONNEN  
DATUM: 01 FEBRUARI 2016

ARCHITECT: IJON A. CROVANE  
3320 TALKER  
1. ERF 17. 4. 2014 09.43.56

**REGULARISATIE**

PLAN: PLAN CR. VERGOEDINGSPLAN 191/133  
OORZAKEN: Verdieping 1 & 2  
Schied 1/125  
Schaal: 1:125  
Projectlocatie: Deventer 17  
Baanstrade

Schaal: 1/25  
Schaal: 1/25  
Schaal: 1/25

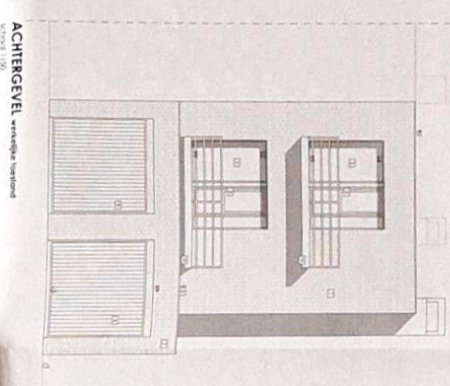
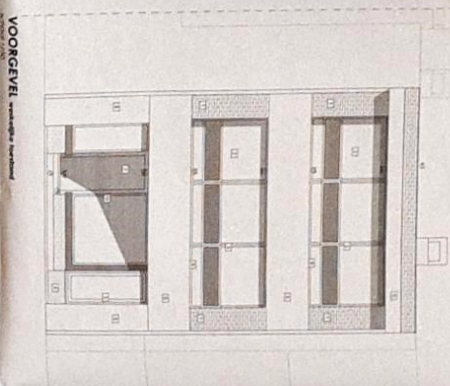
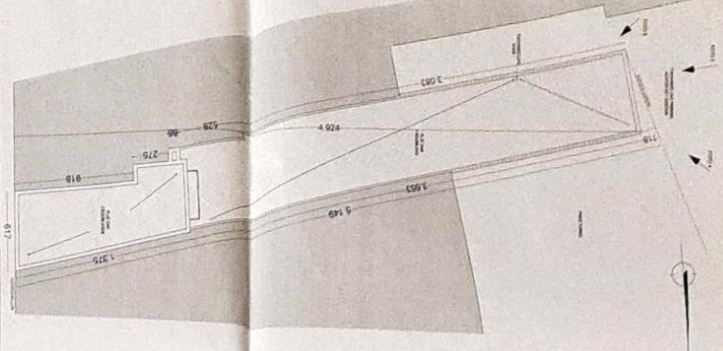

- LEGENDE GEVELMATERIALEN:**
1. gevelsteen: bruin
  2. metselwerk: wit
  3. buitenstegevoelwerk: aluminium
  4. gevelsteen: wit geschilderd
  5. dakbedekking: roodteg
  7. gemidd. aluminium
  8. dakbedekking: metaal blauw geschilderd
  9. metselwerk: wit
  10. metselwerk: wit
  11. metselwerk: wit

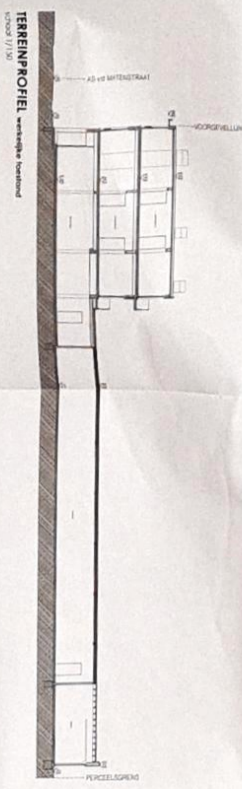

**INPLANTING** - versnipperde bestemming  
 Rijswijk 1/1/20



**LINKERGEVEL** - versnipperde bestemming  
 Rijswijk 1/1/20

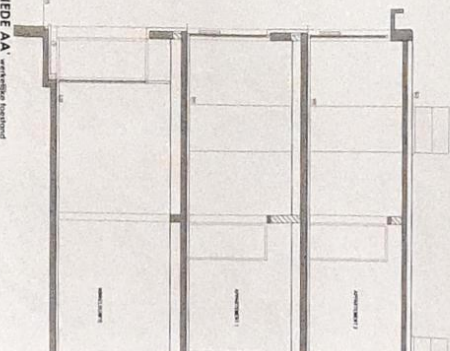

**RECHTERIJGEVEL** - versnipperde bestemming  
 Rijswijk 1/1/20



**RECHTERIJGEVEL** - versnipperde bestemming  
 Rijswijk 1/1/20

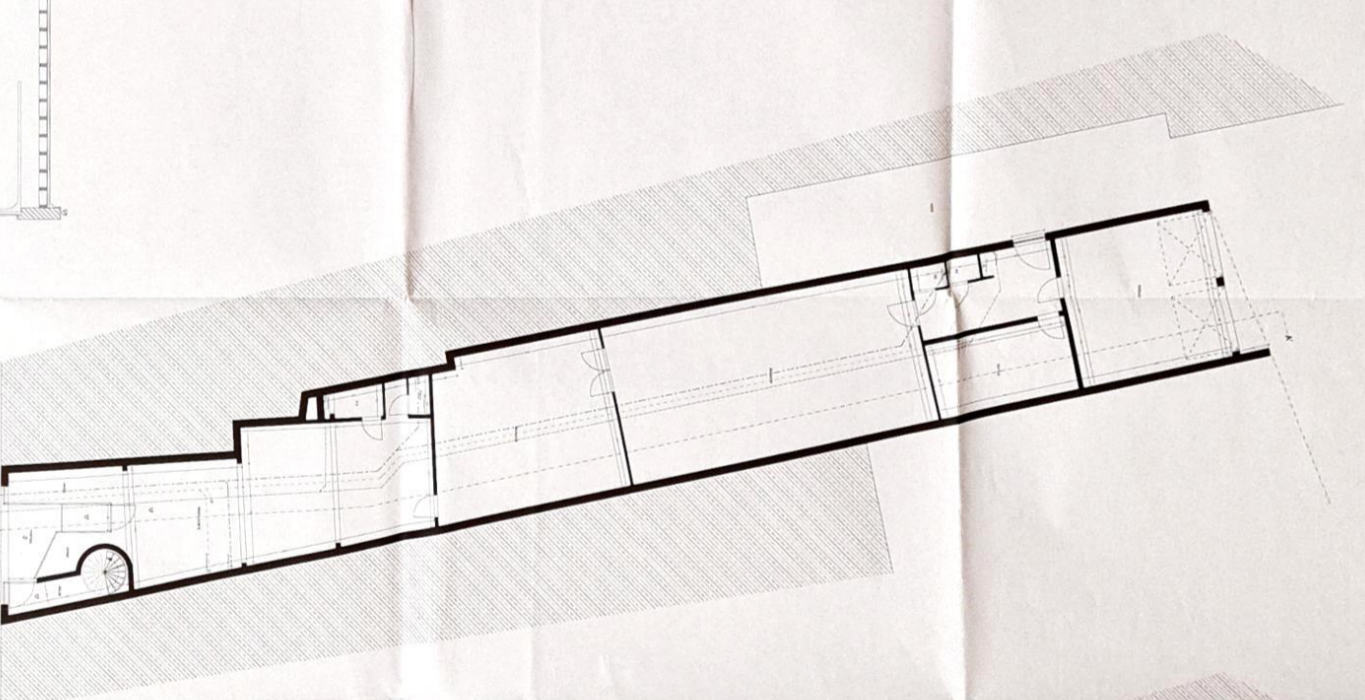

**GEUWVLOERS + RIOLERING** - versnipperde bestemming  
 Rijswijk 1/1/20

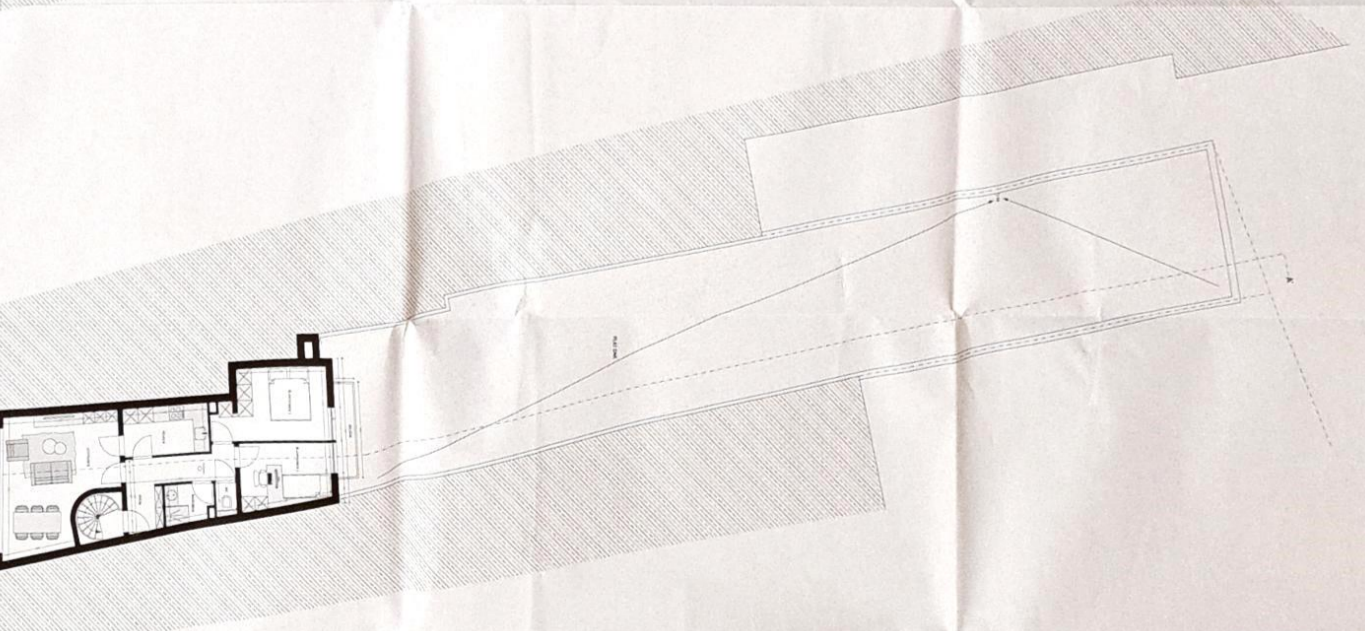

**VERDIEPING 1 & 2** - versnipperde bestemming  
 Rijswijk 1/1/20



**livin**  
 ARCHITECTEN

**REGULARISATIE v/a BESTAANDE HANDELSRUIME + MAGAZIN MET 2 BOVENLIGGENDE APPARTEMENTEN**

**PROJECT**  
 Dorpsstraat 17 - 2320 Torhout

**OPDRACHTGEVER**  
 Eigenaar: Josephine GEOMANS FLAGCHI  
 Bovenliggende 2 appartementen  
 Dorpsstraat 17 - 2320 Torhout  
 T: 047 72 91 03

**DOOSER**  
 0113 CORNYLIANUS ADRIEL JOHANNEN

**DAATM**  
 031 FEBRUARI 2016

**ARCHITECT**  
 livin architecten  
 2000 HAVELT  
 T: 0483 52 17 41, 0474 43 31 88

**REGULARISATIE**

**PLAAT** PLAN WERKELIJKE TOEGANG

**Gebruik** Woningbouw 1 & 2

**Verdieping** 1/20

**Verdiepingen** 1/20

**Omgevingsplan** Omgevingsplan

**Schaal** 1/20

**Schaal** 1/20

**Schaal** 1/20