

GEMEENTE SINT-GILLIS-WAAS (4^e Afd.) DEELGEMEENTE SINT-PAUWELS

Plan van Opmeting

Sectie B delen van nrs. 642/P en 642/R

Oppervlakte : 881,94 m²

Materialisatie hoekpunten en perceelsgrenzen

Hoekpunten niet gematerialiseerd, tenzij anders vermeld.
Niet benoemde grenzen zijn niet gematerialiseerd.

Grensbepaling

Perceelsgrenzen werden bepaald op basis van:

- de bestaande toestand
- opmetingsplan dd. 24.09.1980 van landmeter P. Koppen
- opmetingsplan dd. 19.01.1982 van landmeter D. Lammens
- aflijningsplan Lijkveldestraat dd. 29.11.1949
- kadastrale meetschetsen

Grensbepaling (per segment)

Grens	Motivering
4-5-6-7	nieuwe perceelsgrens - gematerialiseerd dmv piketten
8-1-2-3-4	opmetingsplan dd. 24.09.1980 van landmeter P. Koppen
2-3-4	opmetingsplan dd. 19.01.1982 van landmeter D. Lammens
1-8-7	aflijningsplan Lijkveldestraat dd. 29.11.1949

Aldus gemeten en in plan gebracht door ondergetekende,
STEFAN VERBEKE, beëdigd landmeter-expert m.s.o.g. te
Sint-Pauwels. ©

Sint-Pauwels, 08 juni 2023,

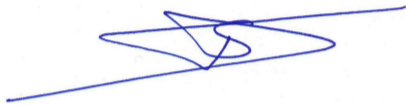

LANDMETER VERBEKE bvba
landmeter expert m.s.o.g.
Lijkveldestraat 86, 9170 SINT-PAUWELS
Tel/Fax 03/776.32.49
stefan@landmeterverbeke.be
LAN051186

Coördinatentabel (Lambert72)		
NR	X	Y
1	129808.85	208385.31
2	129805.00	208342.40
3	129802.81	208300.89
4	129795.19	208301.10
5	129797.11	208349.37
6	129793.77	208349.66
7	129792.44	208383.96
8	129794.16	208384.05
9	129819.01	208382.65
10	129803.32	208381.38
11	129789.79	208374.95
12	129769.82	208374.10

Gemeente Sint-Gillis-Waas
4^e Afd.
(Sint-Pauwels)
Sectie B
delen van nummers
642/P en 642/R

Oppervlakte:
881,94 m²

NOORD

Sectie B
nr. 642/S

Sectie B
nr. 642/P/restant

Sectie B
nr. 642/K

Sectie B
nr. 642/R/restant

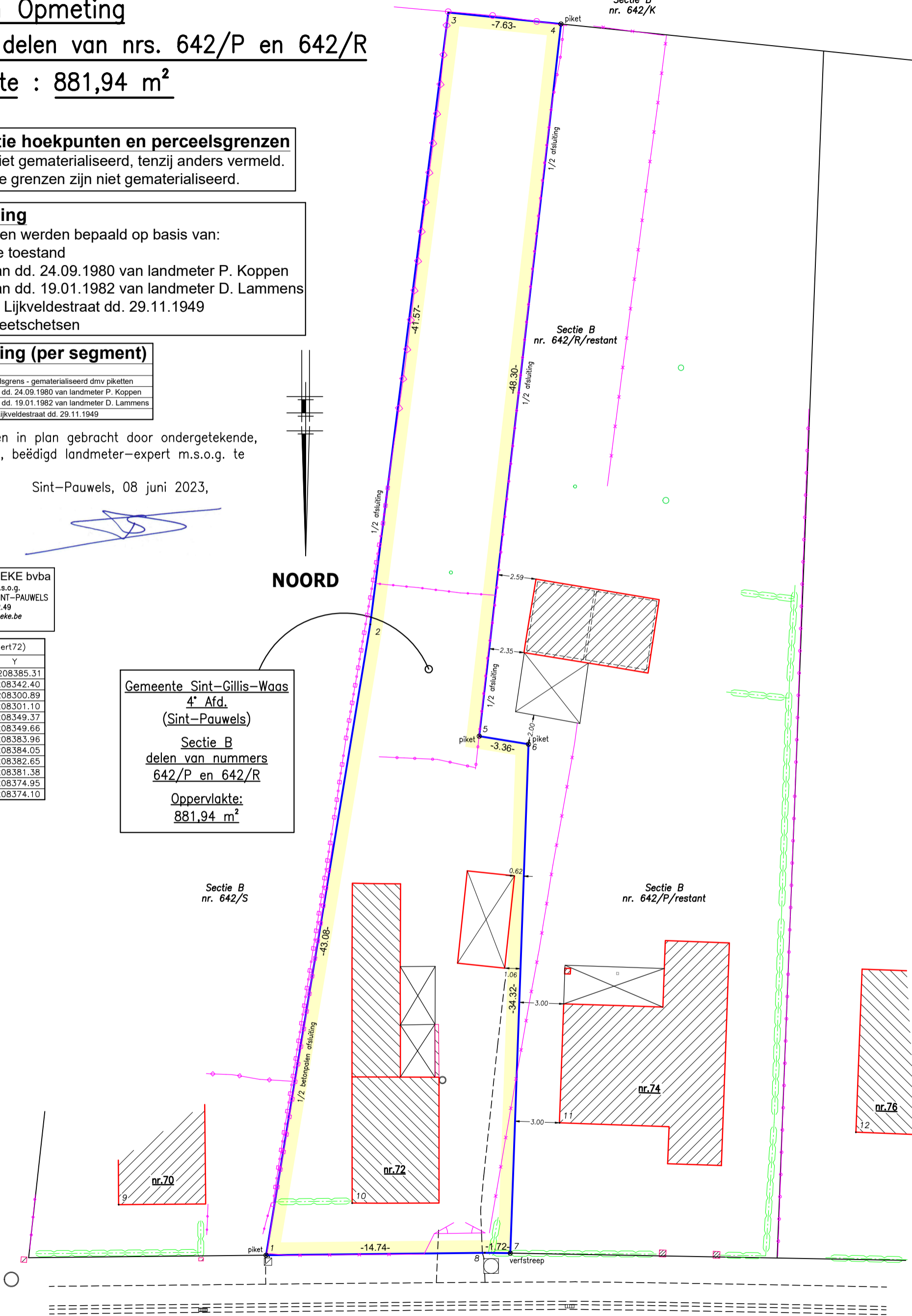
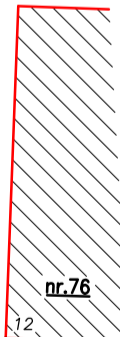
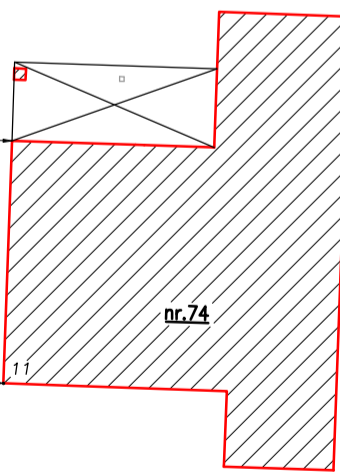
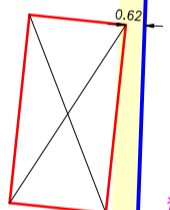
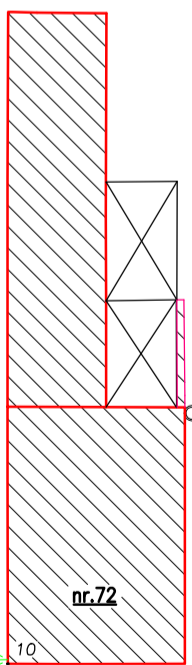
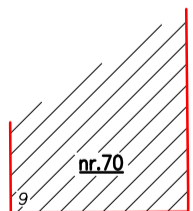
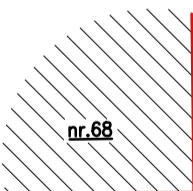

Lijkveldestraat

Schaal : 1/250

identificatienummer AAPD: 46022/10303