

BUREAU TECHNIQUE VERBRUGGHEN

ASBL



Organisme Agréé

SIEGE DE BRUXELLES
Boulevard Clovis 15
1000 Bruxelles
Tél. 02 230 97 69
Fax 02 230 26 76

SIEGE D'ANVERS
Van der Sweepstraat 3 bus 44
2000 Antwerpen
Tél. 03 216 78 90
Fax 03 238 98 65

Bureau régional:

BW

V. réf.: _____

N. réf.: _____

RAPPORT N°: *40/11/12-09*

PROCES-VERBAL DE CONTROLE D'UNE INSTALLATION ELECTRIQUE BASSE TENSION

ADRESSE DE L'INSTALLATION: *Chas des Eclairiers, 4*

Ass. P. Diepes (Lot 14)

PROPRIETAIRE: _____

Adresse: _____

DEMANDEUR: *Antoine Van SPRL*

Adresse: *Louvain-la-Neuve Lot 14*

INSTALLATEUR: *Solo Saint Agathe Rode*

Adresse: _____

TVA ou CI: *8985 215 939*

EAN: _____

Réf.: _____ Compteur n°: *à placer*

Index: _____

Date du contrôle: *20/11/12* Type de contrôle: examen de conformité - visite de contrôle suivant:

(RGIE art. 270) (RGIE art. 271) (RGIE art. 276) (RGIE art. 276bis) (A B 2 6 2000) (RGPT art. 262) (R.T. art. 201) (Prescriptions distributeur)

Type d'installation: Nouvelle - Extension - Modification - Temporaire - Renforcement - vente d'habitation; Type locaux: *Habitation*

Début travaux: Formations avant après 1.10.81 - Installation électrique avant après 1.10.81 - 1.1.83 RGIE art. 86

Raccordement: Temp. 230 V Protection raccordement Mt x 40 A

Câble aliment. tablu. princ.: 4 X 10 mm² Inter. gén.: type 330 mt/40A

Type électrode de terre: boucle - barres - piquets - conducteur horizontal Schéma: TT

Nombre de tableaux: 1; Nombre de circuits term.: 14; RA: 8 Ohm; RI tot 210 MOhm

Facteurs d'influences externes: _____

DESCRIPTION: _____

Voir autres feuilles jointes

CONTROLES effectués: voir verso _____

FRACTIONS CONSTATÉES ET/OU NOTES: *Néant*

Note: appareils d'éclairage, interrupteurs, de chauffage non placés

PROCES-VERBAL DE CONFORMITE	
vu le:	_____
le responsable du distributeur	_____
nom:	_____
signature:	_____

DEVOIRS du PROPRIETAIRE, GESTIONNAIRE ou LOCATAIRE: voir verso.

CONCLUSION 1. L'installation est conforme. Les bornes d'entrées du DPCDR général sont scellées et les schémas unifilaires et de situation ont été visés. L'installation doit être vérifiée avant le 20/11/2012 (art. 271 RGIE) ainsi qu'avant mise en service après modification ou extension importante exécutée avant cette date.

2. L'installation n'est pas conforme.

3. L'installation peut être maintenue en service pour autant qu'il soit remédié sans retard aux infractions mentionnées et pour autant que les mesures nécessaires soient prises pour que l'installation ne présente pas de danger pour les personnes et les biens. L'installation n'est pas conforme. L'installation doit être vérifiée par le (même) organisme avant le: _____

L'AGENT-VISITEUR: n° + nom + signature *40/0. JONVEAUX*

Le directeur, _____



EIGENAAR - PROPRIETAIRE

[REDACTED]

.....
.....
.....

ELECTRICIEN

Bvba ANTOONS LUC Spri
Leuvensebaan 201A
3040 Sint Agatha Rode

TEL: 016/47 16 85
GSM: 0475/23.38.56
Ond Nr-Nr Ent BE 0885.315.931
REG-ENREG 04.26.01.

KEURINGSORGANISME-ORGANISME DE CONTROLE

[REDACTED]



20-11-2012

Olivier Donreaux 040

ELEKTRISCHE INSTALLATE: SCHEMAS
INSTALLATION ELECTRIQUE: SCHEMAS

GEBOUW GELEGEN
BATIMENT SITUE:
13a1 Bieregen (Lot 14)

Propriétaire :



Chantier :

Clos des Eclaireurs, 4 (lot 14)

1301 Bierges

Etage

Electricien : Bvba Antoons Luc Sprl
201A Leuvensebaan 3040 St Agatha Rode
Tel 016/47 16 85 GSM 0475/ 23 38 56
Ond N° - N°Ent BE0885.315.931

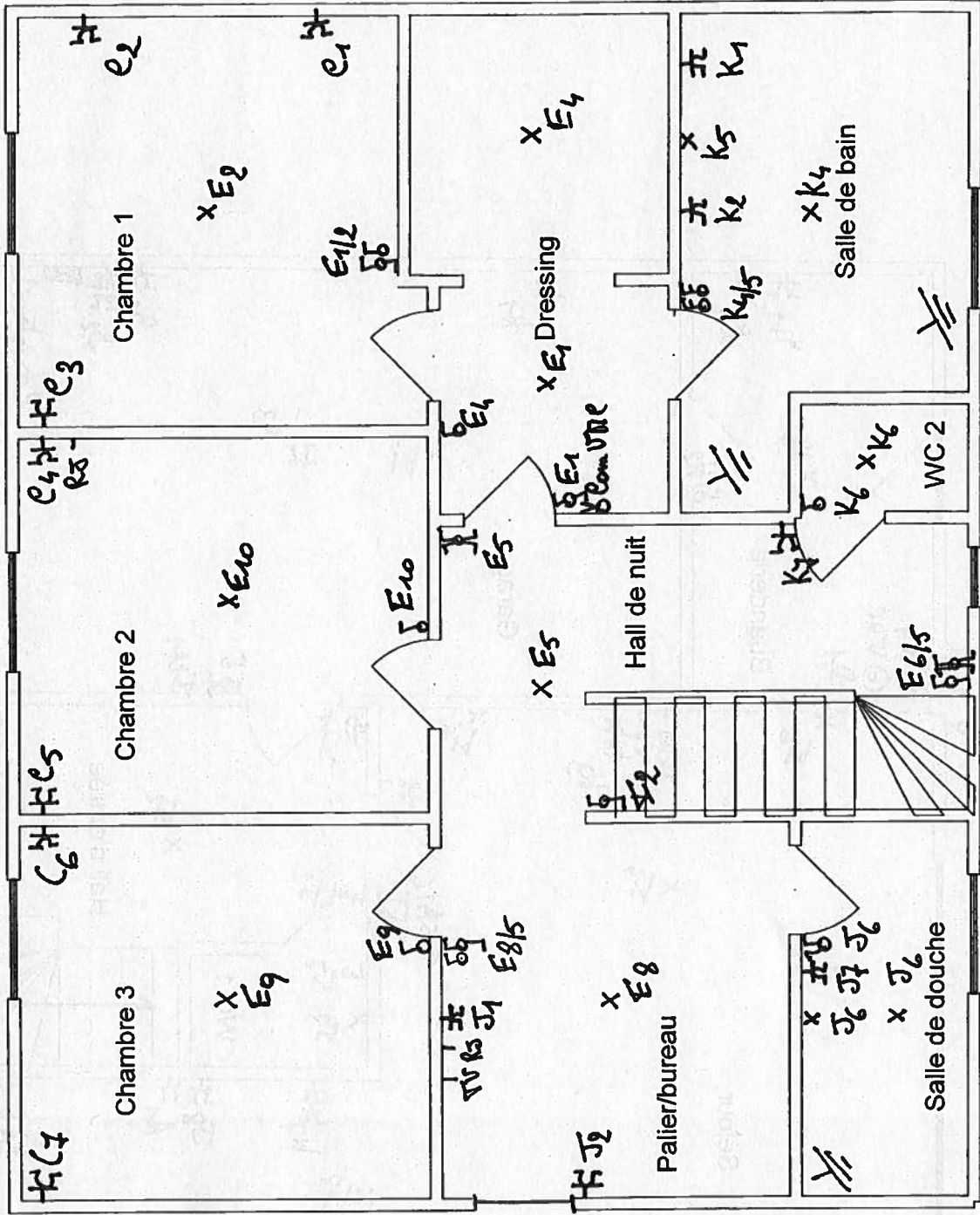

Propriétaire : ~~XXXXXXXXXXXXXXXXXXXX~~
 Chantier : Clos des Eclaireurs, 4 (lot 14)
 Rez-de-chaussée 1301 Bierges

Electricien : Bvba Antoons Luc Sprl
 201A Leuvensebaan 3040 St Agatha Rode
 Tel 016/47 16 85 GSM 0475/23 38 56
 Ond N°- N°Ent BE0885.315.931

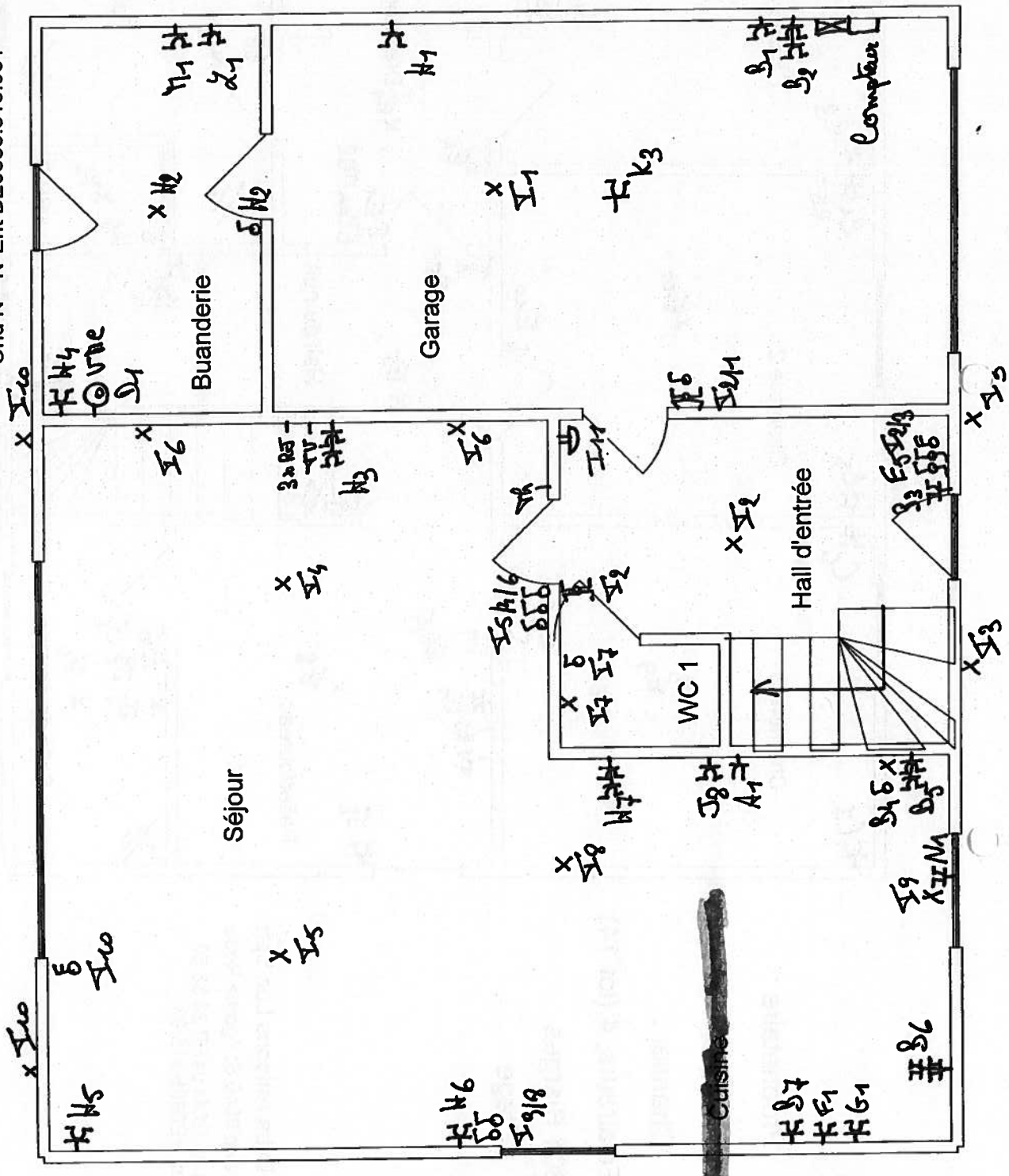

Propriétaire :

[REDACTED]

Chantier :

Clos des Eclaireurs, 4 (lot 14)

1301 Bierges

Combles

Electricien : Bvba Antoons Luc Sprl
201A Leuvensebaan 3040 St Agatha Rode
Tel 016/47 16 85 GSM 0475/ 23 38 56
Ond N° - N°Ent BE0885.315.931

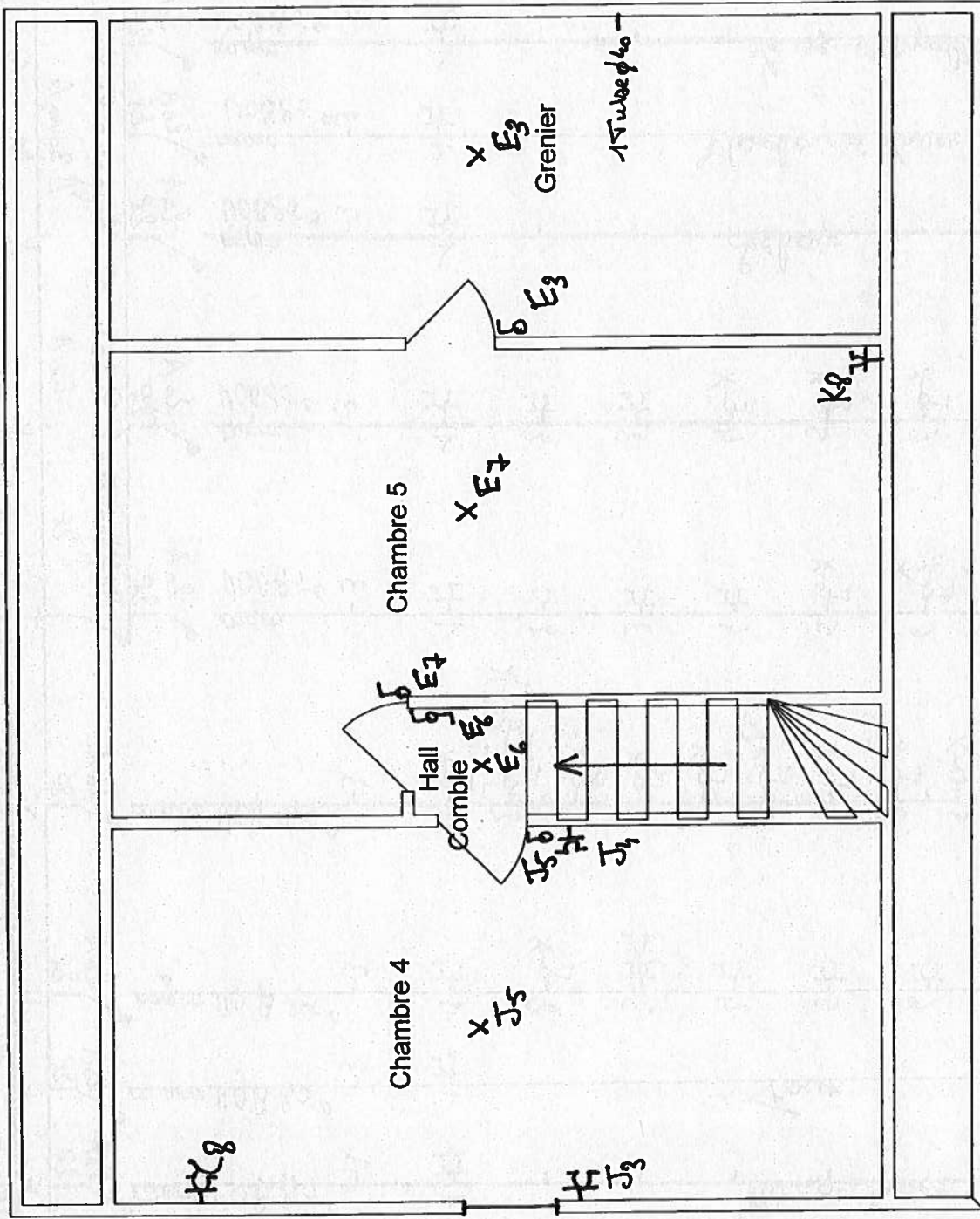

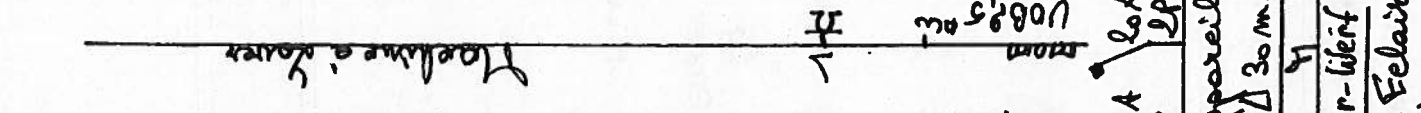
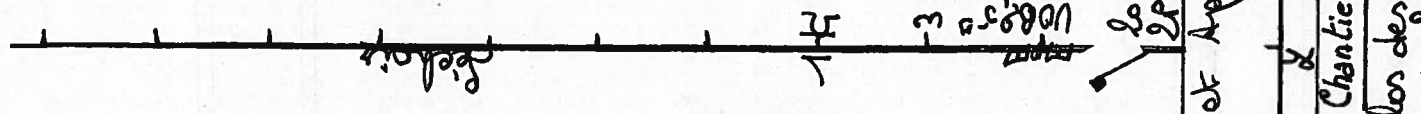
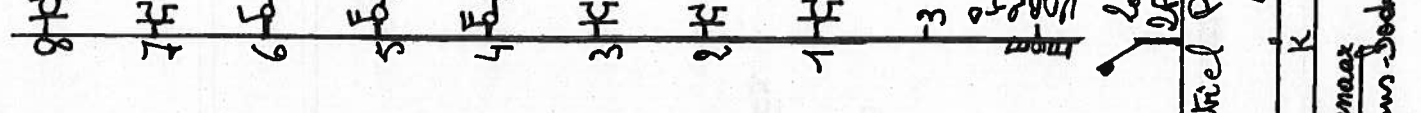
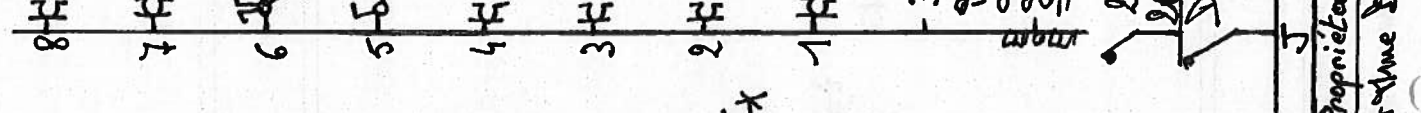
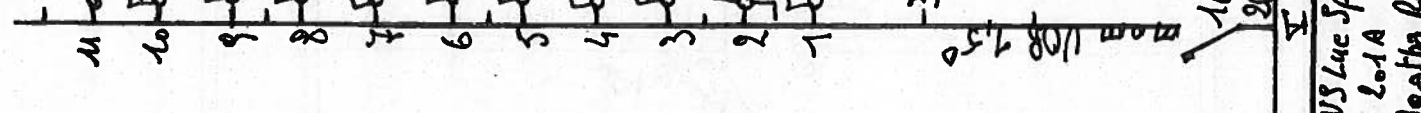
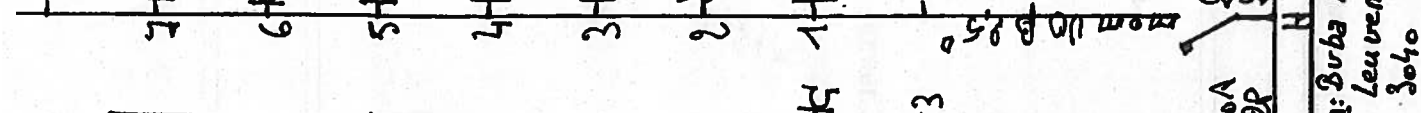
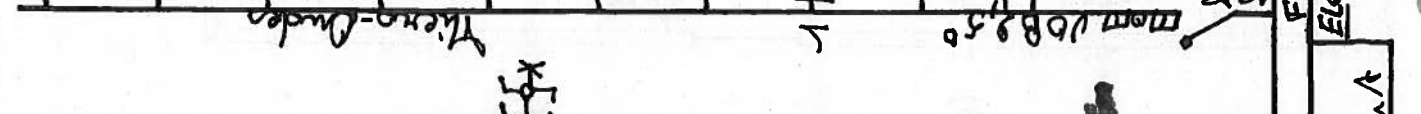
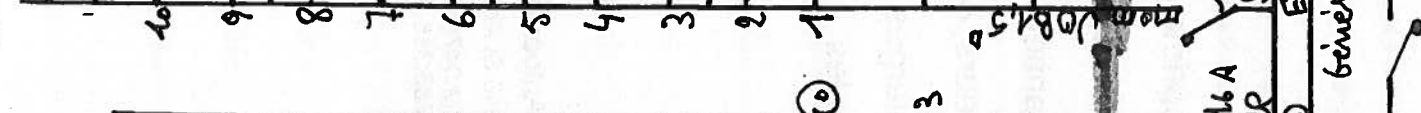
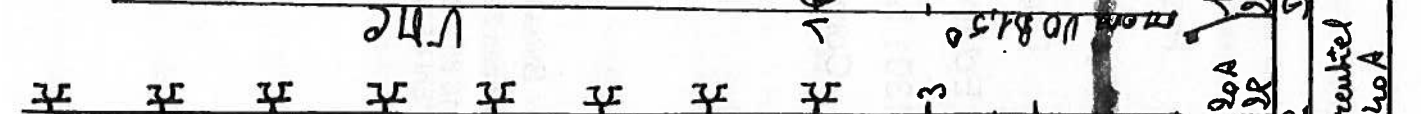
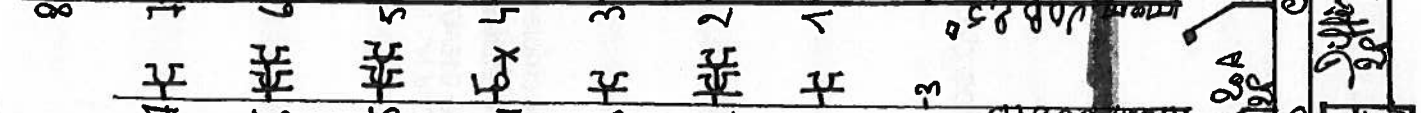

Guillaume

VTE

Theng-Budap

Farm

11 10

10 5x 2p

9 5x

8 5x

7 5x

6 5x 2p

5 5x

4 5x

3 5x 2p

2 5x 2p

1 5x

mem 10A 1,5°

16A 2P

Electricien: Buba ANTOONS Luc Splr
Leuvensebaan 2-01A
3040 St Agatha Rodc
Tel. Nr. 26 Ent. BE0885.815.931

Propriétaire - Eigenaar
Mickhaue Duymans-Bodson

Chantier-lierf (Lot 14)
Olos des Elairieux,
1301 Biérgs

Differential Pièces of Appareils blumides
2P 40A Δ300mA

mem 10A 2,5°

10A 2P

mem 10A 2,5°

10A 2P

mem 10A 2,5°

10A 2P

mem 10A 2,5°

10A 2P