

Elektrische installaties op laagspanning en op zeer lage spanning (Boek 1 - KB 8/09/2019) - Algemene Directie Energie

📍 Plaats van het onderzoek: OUDEBAAN 2 3360 BIERBEEK België

📄 Aard onderzoek: Periodieke inspectie (Boek 1 6.5)

📅 Datum van het bezoek
09/04/2026

📅 Volgend controlebezoek:
09/04/2027

👤 Agent-bezoeker
Jonas Devos

BESLUIT : NIET CONFORM

Identificatie van derden

Opdrachtgever	
Naam	Certoo Srl
Adres	Industrielaan 36, 1740 Ternat, België
Eigenaar, uitbater of beheerder	
Naam	/
Adres	OUDEBAAN 2 3360 BIERBEEK België
Installateur	
Naam	
BTW	

Identificatie van de elektrische installatie

Adres	OUDEBAAN 2 3360 BIERBEEK België
Nr Teller	1SAG1200286192
Netbeheerder naam	Fluvius
Gebouw	Appartement App 2/2

Atlas Controle VZW

Erkend controleorganisme

Hoofdkantoor: Lambermontlaan 127 1030 Schaarbeek

Tel: +32 2 726 64 04 | Mail: office@atlascontrole.be

BTW BE0732536476 | RPR Brussel

Wetgeving



AREI. Algemeen Reglement op de elektrische installaties.

Aard onderzoek:	Periodieke inspectie (Boek 1 6.5)
Datum van de uitvoering van de installatie	Na 01/06/2023 Voor 01/06/2023 en na 01/06/2020 Voor 01/06/2020 en na 01/10/1981
Funderingen	vanaf 81

Identificatie van de elektrische installatie en gegevens verdeler

Netbeheerder naam	Fluvius
Nr Teller	1SAG1200286192
EAN-code	541558820043195136
Meter/bord verbinding	XVB 4X10
Net spanning	1 X 400 V + N
Algemene bescherming	40A 2P
Maximum beveiliging	40A 2P
Aantal verdeelborden	1
Hoofd differentieelschakelaar	300mA - 40A - type A
Type van aardelektrode	Aardingslus
Waarde (Ω)	22,4
Beschrijving van de elektrische installatie	Beschrijving installatie Voor een correcte beschrijving van de installatie heb ik schema's nodig die volledig overeenkomen met de opgestelde installatie. 11x2p16A 4x2p10A 1x2p25A

Resultaten van de controle

Testapparatuur:

Schema's en situatieplannen	NOK
Equipotentiale verbindingen	NOK
DK Test van DSR	NOK
ΔI_n	NOK
Controle van de staat	NOK
Waarde (Ω)	22,4
Isolatiemeting ($M\Omega$)	153,7
Opgesteld materieel	NOK
Beschermingsinrichtingen tegen directe aanraking	NOK
Beschermingsinrichtingen tegen indirecte aanraking	NOK
Beschermingsinrichtingen tegen overstroom	NOK

Schema's, plannen en documenten van de installatie

Schema's en situatieplannen	NOK
-----------------------------	-----

Inbreuken

Het eendraadschema en het situatieschema ontbreken. Door het ontbreken van deze schema's kunnen de elektrische kringen niet correct beoordeeld worden.

Niet alle vereiste gegevens zijn vermeld op het verdeelbord. Daarnaast werden de voorgaande keuringsverslagen niet voorgelegd tijdens de inspectie.

De gasmeter is niet geaard. Deze dient zodanig geaard te worden dat, bij het verwijderen van een andere meter, de aarding van de installatie van het appartement gewaarborgd blijft en niet wordt onderbroken.

Eindkapjes dienen geplaatst te worden op de verbindingsrails.

De continuïteit van de aarding is niet in orde (zie bijvoorbeeld de berging).

De installatie dient nagezien en in overeenstemming gebracht te worden door een vakbekwaam persoon.

Opmerkingen

De inspectie heeft zich beperkt tot de delen van de installatie die door de klant ter plaatse zijn aangeboden en die zonder verplaatsing van meubels, demontage van vaste constructies of andere ingrijpende handelingen direct en veilig toegankelijk waren. Delen van de installatie die zich bevinden achter of in meubels, wanden, plafonds, vloeren of andere afwerkingen zijn niet geïnspecteerd. Het is mogelijk dat zich op deze niet-toegankelijke plaatsen afwijkingen of inbreuken bevinden die tijdens deze inspectie niet konden worden vastgesteld. Voor dergelijke verborgen gebreken kan geen verantwoordelijkheid worden aanvaard. Binnen de door de klant aangeboden en bereikbare delen zijn de vereiste metingen uitgevoerd en zijn de beschikbare schema's gecontroleerd en geverifieerd, voor zover dit technisch en praktisch mogelijk was binnen de omstandigheden van de inspectie.

Besluit van de controle

De door Atlas Contrôle uitgevoerde inspectie was gericht op de zichtbare delen van de installatie die normaal toegankelijk zijn. De elektrische installatie voldoet niet aan de eisen van Boek 1 van de AREI (Koninklijk Besluit van 8/09/2019: C-2020/30795 + C-2020/30794) betreffende elektrische installaties met lage en zeer lage spanning.

De door Atlas Contrôle uitgevoerde inspectie had betrekking op de zichtbare delen van de installatie die normaal toegankelijk zijn.

Een aanvullend bezoek moet door Atlas Controle worden uitgevoerd vóór 09/04/2027 . De werkzaamheden die nodig zijn om de geconstateerde overtredingen op te heffen, moeten onverwijld worden uitgevoerd.

Bezoekagent



Plichten van de eigenaar, beheerder of huurder van de installatie

De verplichting om het verslag te bewaren in het dossier van de elektrische installatie.

De verplichting om alle wijzigingen aan de elektrische installatie op te nemen in het dossier.

De verplichting om de toezichthoudende ambtenaar van de Federale Overheidsdienst Energie onmiddellijk op de hoogte te brengen van elk ongeval met personen dat rechtstreeks of onrechtstreeks veroorzaakt wordt door de aanwezigheid van elektrische installaties.

Bijlagen

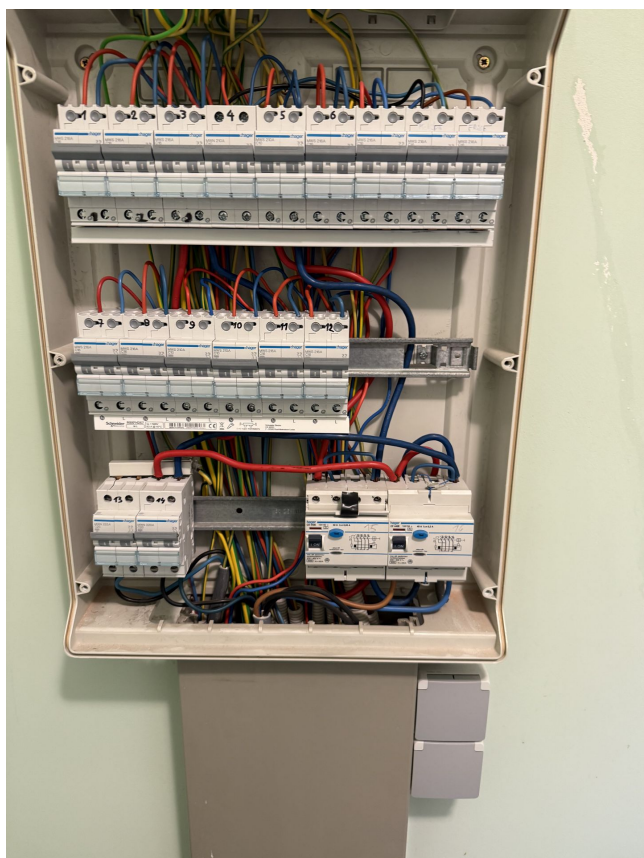

Bord

1