

Niv. Plafond 2ème Grenier : 155.93 m



Niv. Plancher 2ème Grenier : 153.65 m

2ème Etage

Niv. Plafond 1er SDB : 153.42m



Niv. Sol 1er SDB : 151.10 m

1er Etage

Niv. Plafond RDC Réserve : 150.81 m

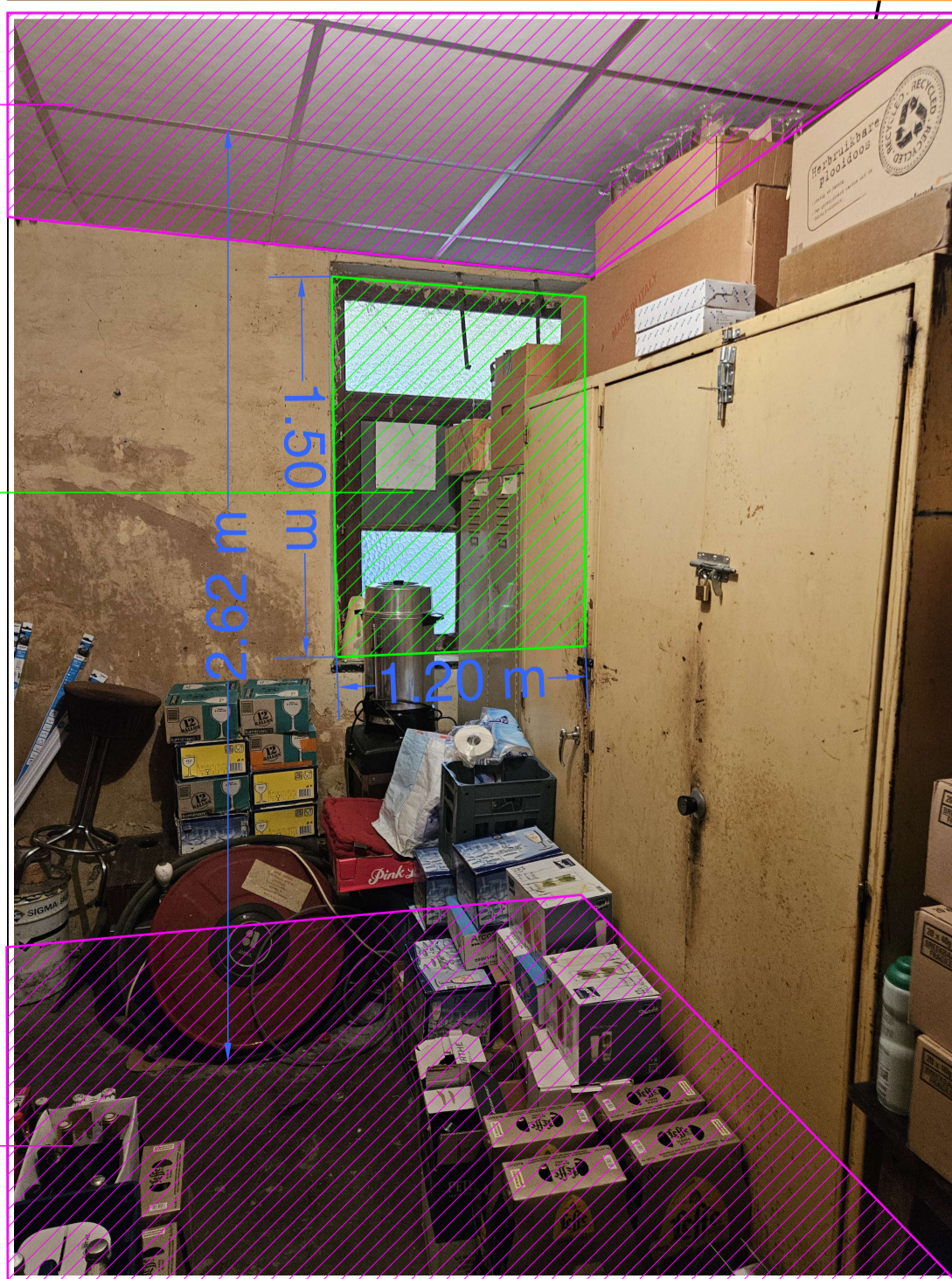

Servitude de jour (1 fenêtre dans la remise au RDC) Fond dominant: 766 Partie 2 (Lot 2) Fond servant: Lot 1.1

Niv. Sol RDC Réserve : 148.19 m

RDC

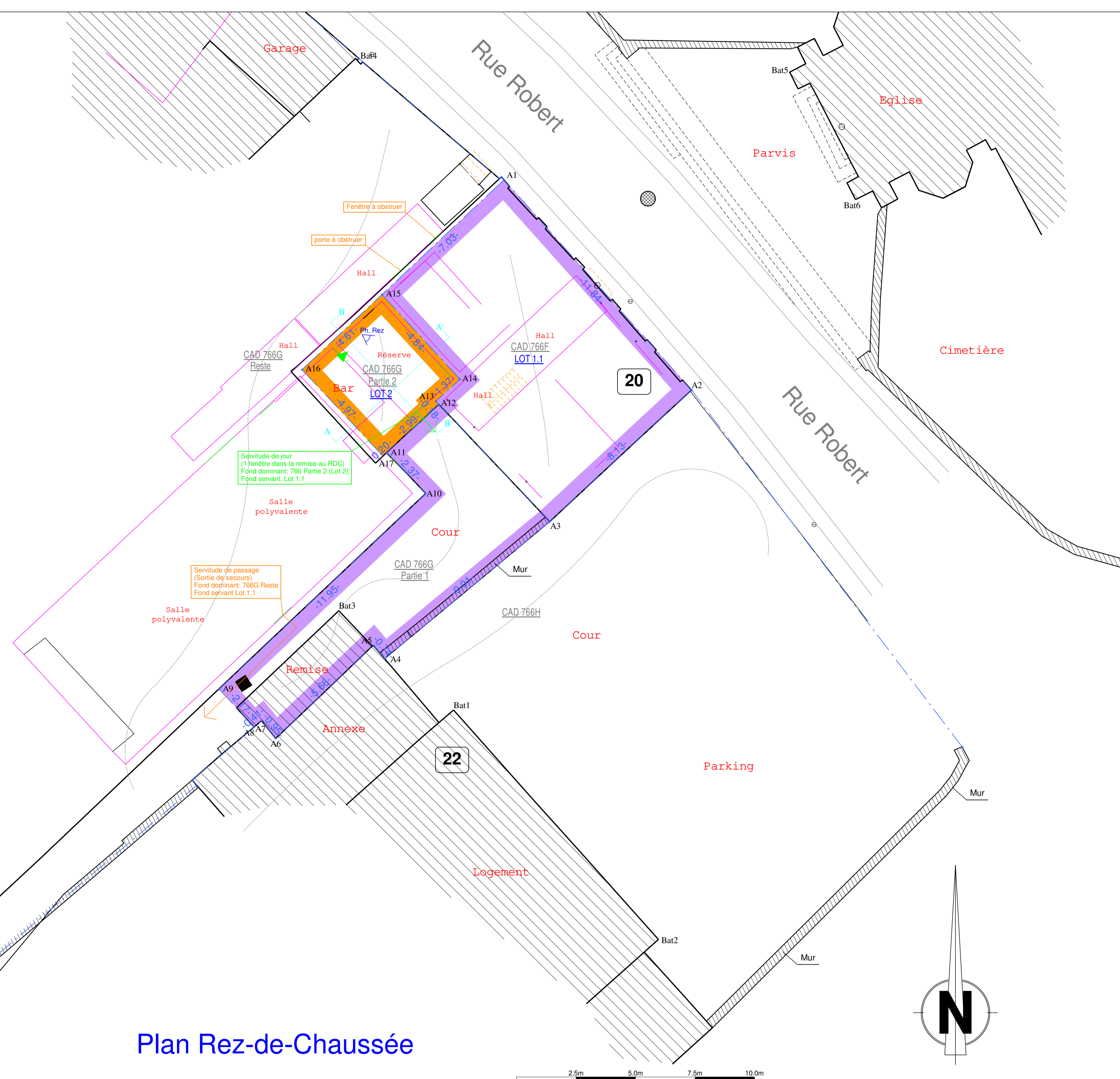

Plan Rez-de-Chaussée

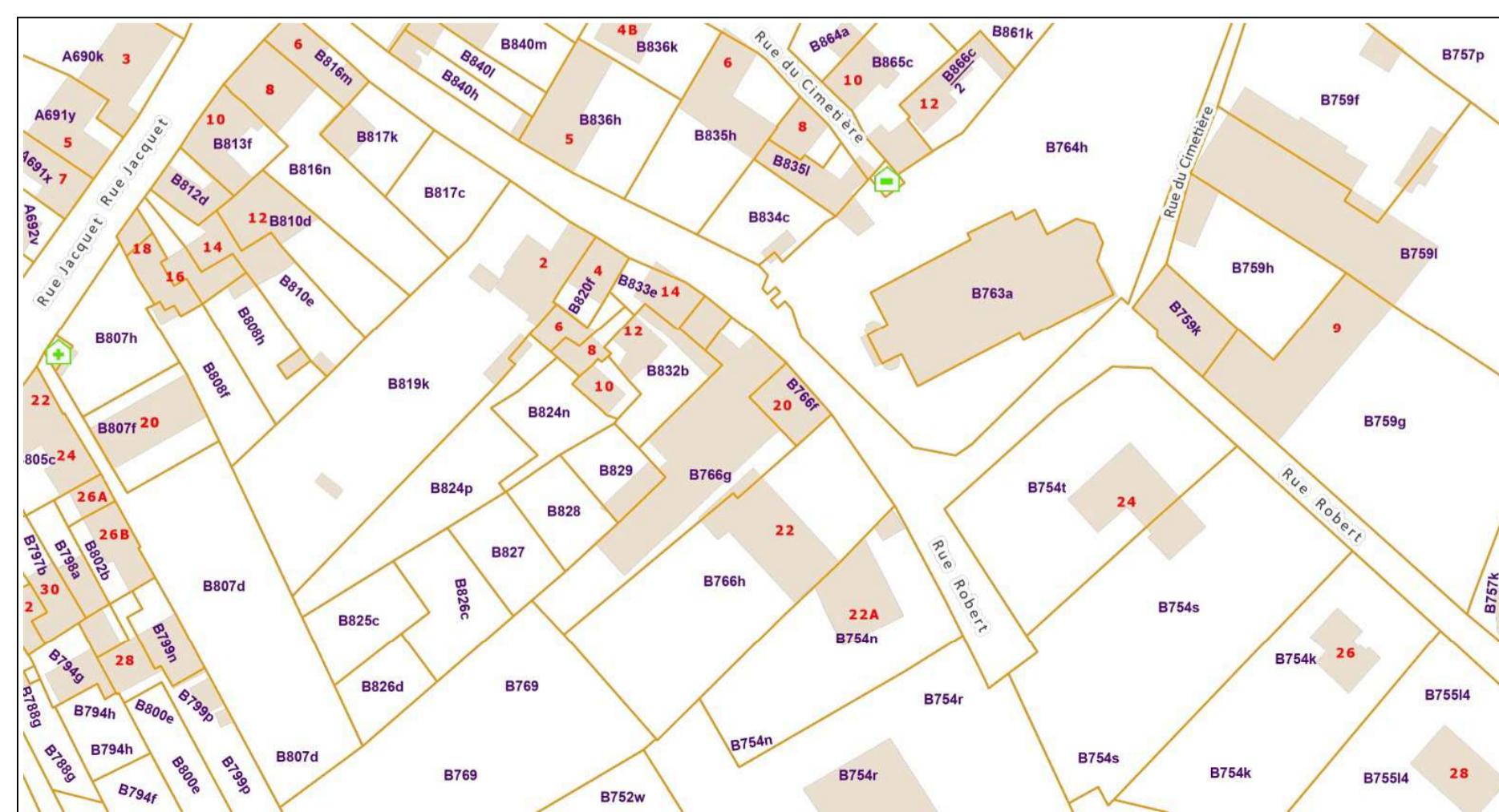

L'an deux mille vingt cinq, le 23 juin,

je soussigné, Jonathan GREVESSE, Géomètre-Expert, légalement assermenté devant le Tribunal de 1ère Instance de Liège et dont les bureaux sont établis, rue de l'Eglise 47B à 4450 Juprelle.

Agissant à la requête de la fabrique d'église d'Othée,

déclare avoir procédé ce jour à la division des parcelles cadastrée 766F et 766G (Division spéciale sans acte de base).

Après m'être rendu sur place, avoir pris toutes les mesures utiles et avoir consulté tous les documents et titres de propriété qu'il m'a été possible de retrouver, à savoir :

1. documents cadastraux ;
2. croquis cadastraux.

PLAN DE DIVISION DE PARCELLES DE TERRAIN BATIES SISES RUE DE ROBERT N°20 A AWANS CADASTREE 5ème DIVISION OTHÉE, SECTION B, NUMEROS 766F et 766G.

AU REZ DE CHAUSSEE, sous liseré ORANGE (LOT 2) la surface A11A12A13A14A15A16A17A11 définissant la parcelle 766G Partie 2 pour une contenance mesurée de 23 m².

AU REZ DE CHAUSSEE, sous liseré MAUVE (LOT 1.2) la surface A1A2A3A4A5A6A7A8A9A10A11 A12A13A14A15A11 définissant la parcelle 766F et 766G Partie 1 pour une contenance mesurée de 154 m².

AU PREMIER, sous liseré MAUVE (LOT 1.2) la surface A11A12A13A14A15A16A17A11 définissant la parcelle 766G Partie 3 pour une contenance mesurée de 23 m².

AU DEUXIEME, sous liseré MAUVE (LOT 1.3) la surface A11A12A13A14B1B2B3A11 définissant la parcelle 766G Partie 4 pour une contenance mesurée de 26 m².

Le Géomètre-Expert Jonathan Grevesse, légalement assermenté devant le Tribunal de 1ère Instance de Liège.

Plan 1er Etage

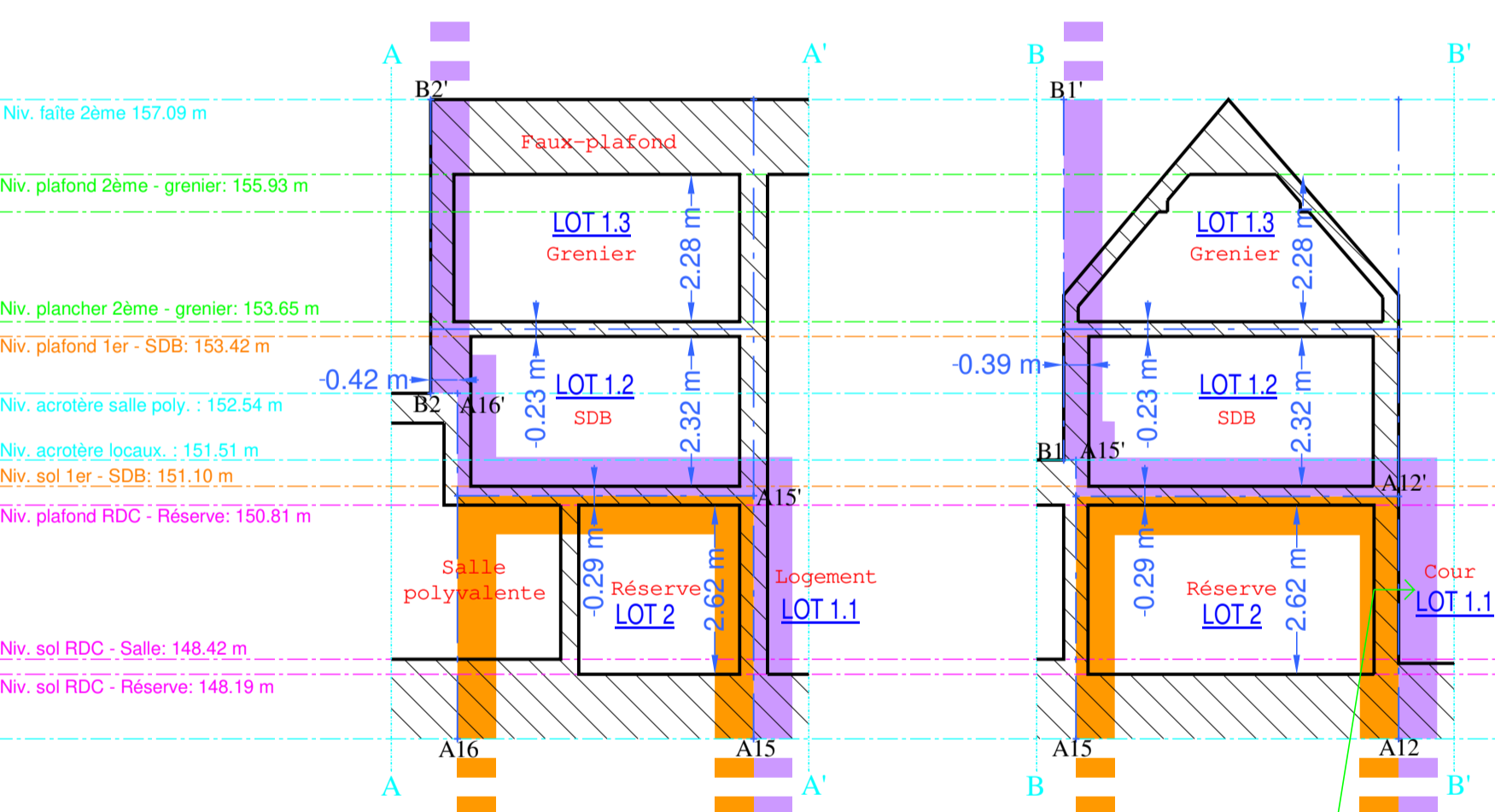

Coupe AA'

Coupe BB'

Plan 2ème Etage

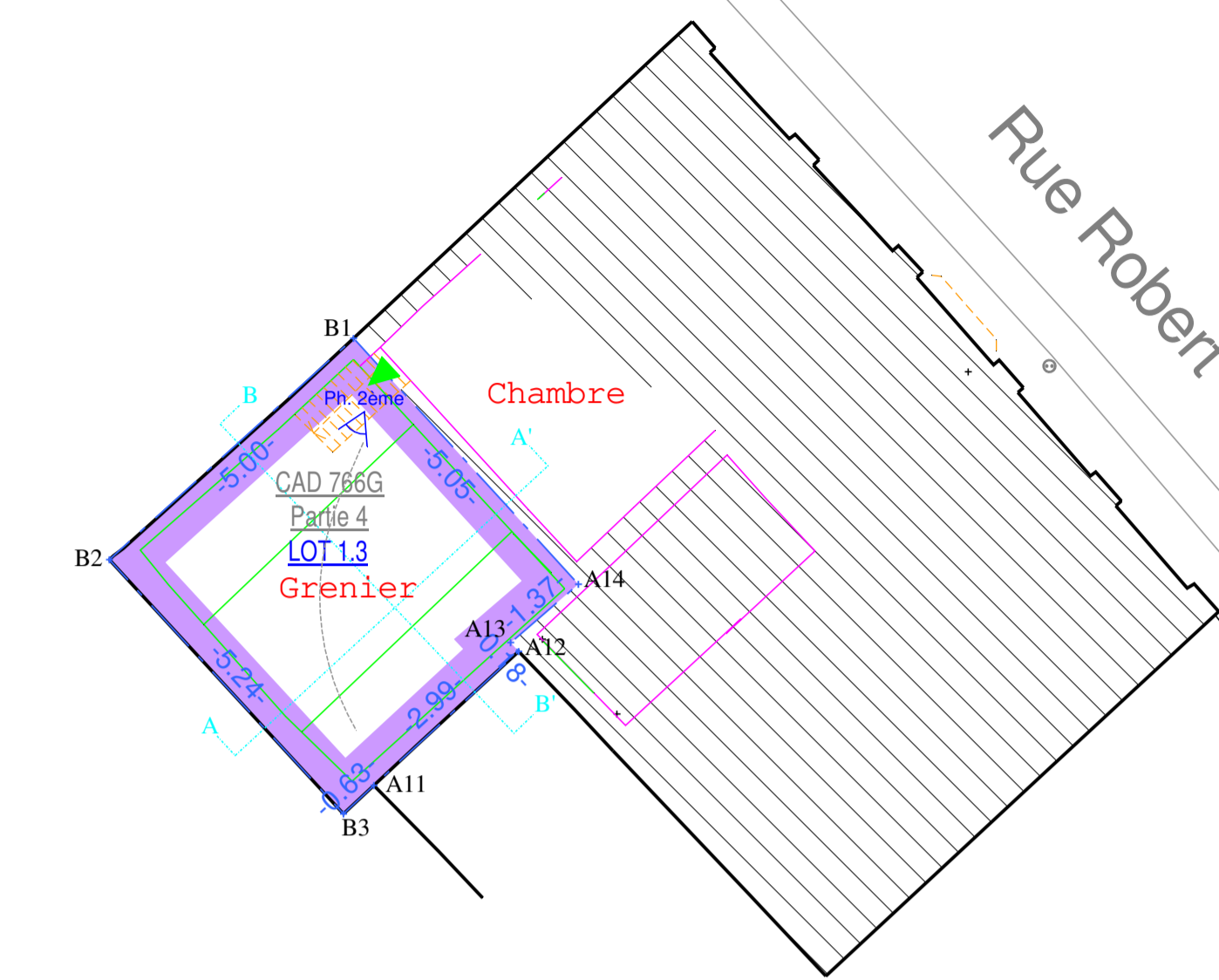

ID	X (m)	Y (m)	Descriptif
A1	227664.66	156635.82	Axe mur
A2	227672.54	156626.99	Angle bâtiment
A3	227666.58	156621.46	Angle bâtiment
A4	227659.65	156615.71	Angle mur-bât
A5	227659.17	156616.28	Angle bâtiment
A6	227655.07	156612.36	Angle bâtiment
A7	227654.48	156613.11	Angle bâtiment
A8	227654.17	156612.85	Angle bâtiment
A9	227652.69	156614.44	Bord bâtiment
A10	227661.37	156622.65	Angle bâtiment
A11	227659.72	156624.36	Angle bâtiment
A12	227661.92	156626.39	Angle bâtiment
A13	227661.80	156626.52	Axe mur
A14	227662.81	156627.44	Axe mur

ID	X (m)	Y (m)	Descriptif
B1	227659.42	156631.14	Axe mur
B2	227655.71	156627.78	Angle bâtiment
B3	227659.26	156623.92	Angle bâtiment
Bat1	227662.54	156613.56	Angle bâtiment
Bat2	227671.15	156603.92	Angle bâtiment
Bat3	227657.72	156617.73	Angle bâtiment
Bat4	227658.57	156640.92	Angle bâtiment
Bat5	227676.67	156640.34	Angle bâtiment
Bat6	227679.43	156634.99	Angle bâtiment

Système de coordonnées Lambert 72

PROVINCE DE LIEGE

Commune de Awans

Plan de division (Cas spécial)

Droit de superficie sur une partie de bâtiment existant sans acte de base

5ème Div., Othée  
Section B, N°766F et 766G

Rue Robert, N°20

Jonathan GREVESSE, Géomètre-Expert  
Matricule N°040863  
Rue de l'Eglise 47B  
4450 Juprelle  
Tél : 0479/34.63.73 Fax : /

Indice	Date	Objet	Date	Echelle
250623	23/06/25	Réalisation du plan (V1)	23/06/2025	1/100
			Dessiné par :	JG PW