

PROVINCE DE LIEGE COMMUNE DE STEMBERT

PROJET DE LOTISSEMENT

SITUE AU CHAINEUX

CADASTRE S¹⁰⁴ B. n^{os} 711 712 713 714^{partie} 715^{partie} 705^{partie} 709^{partie}

PROPRIETE DES CONSORTS DELEVAL-PIRART.

REPRESENTES PAR L'ARCHITECTE C. PIRART, domicilié

avenue des châtaigniers 33 à 1150 BRUXELLES tel. 02/770.50.89

23 décembre 1983

pour accord des copropriétaires.

BRUXELLES, LE 28.10.1982.

projet du 30.3.81 modifié à la suite de l'audience du 25.10.82.
au Ministère des Travaux Publics 155 rue de la Loi, Brux.

217787

C. Pirart

[Signature]

Deleval

[Signature]

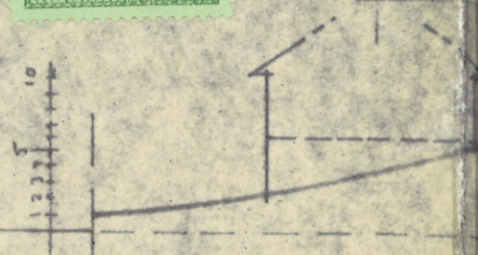

COUPE

Vu pour être annexé à l'arrêté ministériel du 23 décembre 1983

POUR COPIE CONFORME:
POUR NOTIFICATION:
POUR L'INSPECTEUR GENERAL
Le Conseiller Adjoint

J. M. Toussaint

J.-M. TOUSSAINT

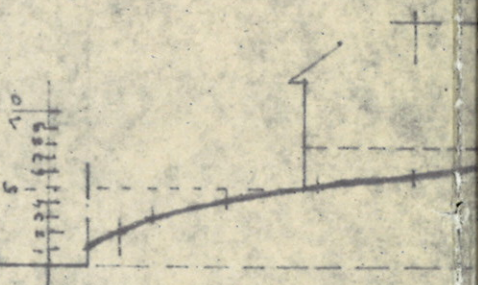

COUPE

Enregistré au rôle sans envoi
à VERVIER le 03 AVR. 1987
Vol. 121 Fol. 57 C 83 14
L'inspecteur
Le receveur

Grandmaitre
A. GRANDMAITRE



217787

M. Pinard

[Signature]

[Signature]



COUPE C.- D.

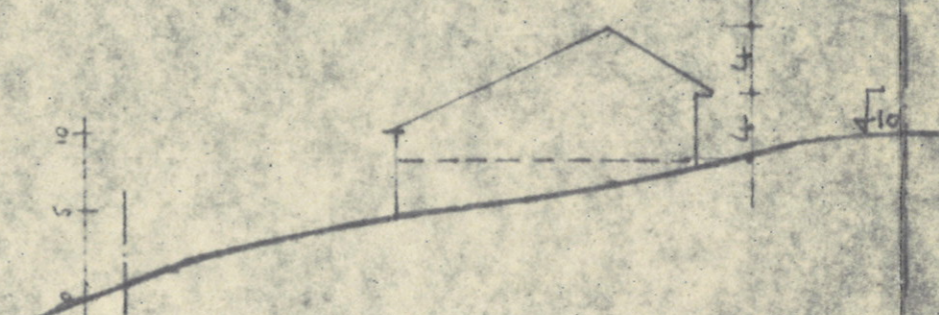

COUPE E.- F.



COUPE A.- B.

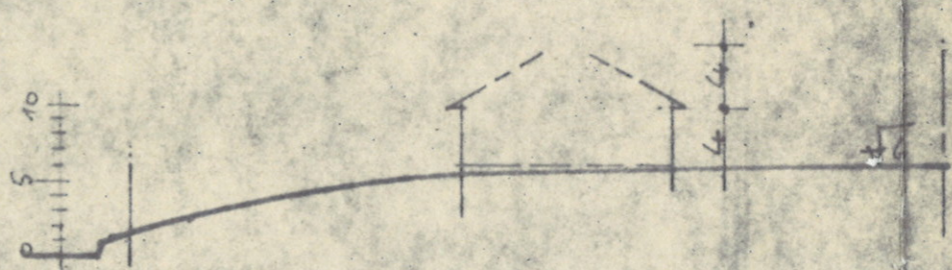

COUPE G.- H.

Vu pour être annexé à l'arrêté ministériel du 23 décembre 1923

POUR COPIE CONFORME:
POUR NOTIFICATION:
POUR L'INSPECTEUR GENERAL
Le Conseiller Adjoint

M. Toussaint

J.-M. TOUSSAINT

Enregistré au ^{sans} renvoi
à VERVIERS le 03 AVR. 1927
Vol. 171 Fol. 57 des 14
Droit de timbre 25 francs (25)
Le receveur

[Signature]
A. GRANDMARE

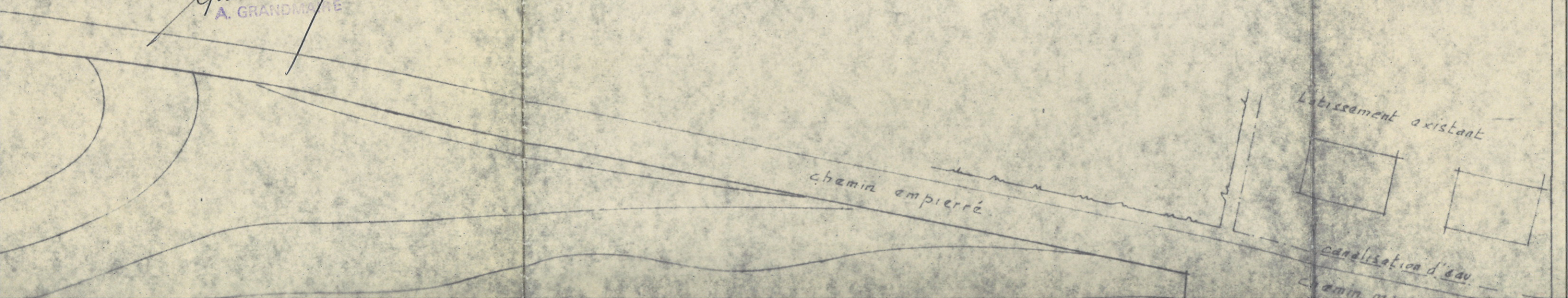

revêtement

CIE. DES EAUX

chemin privé

RUE DU CHAINEU

RUE DU CIMETIERE

LA PETITE

± 24.60 ca

11.

± 10.36 ca.

10.

± 13.09 ca.

9.

± 12.31 ca.

8.

± 12.13 ca.

7.

± 12.55 ca.

6.

± 12.96 ca.

5.

22.00

± 3.50

19.00

± 28.00

± 26.00

± 32.00

15.00

± 217.0

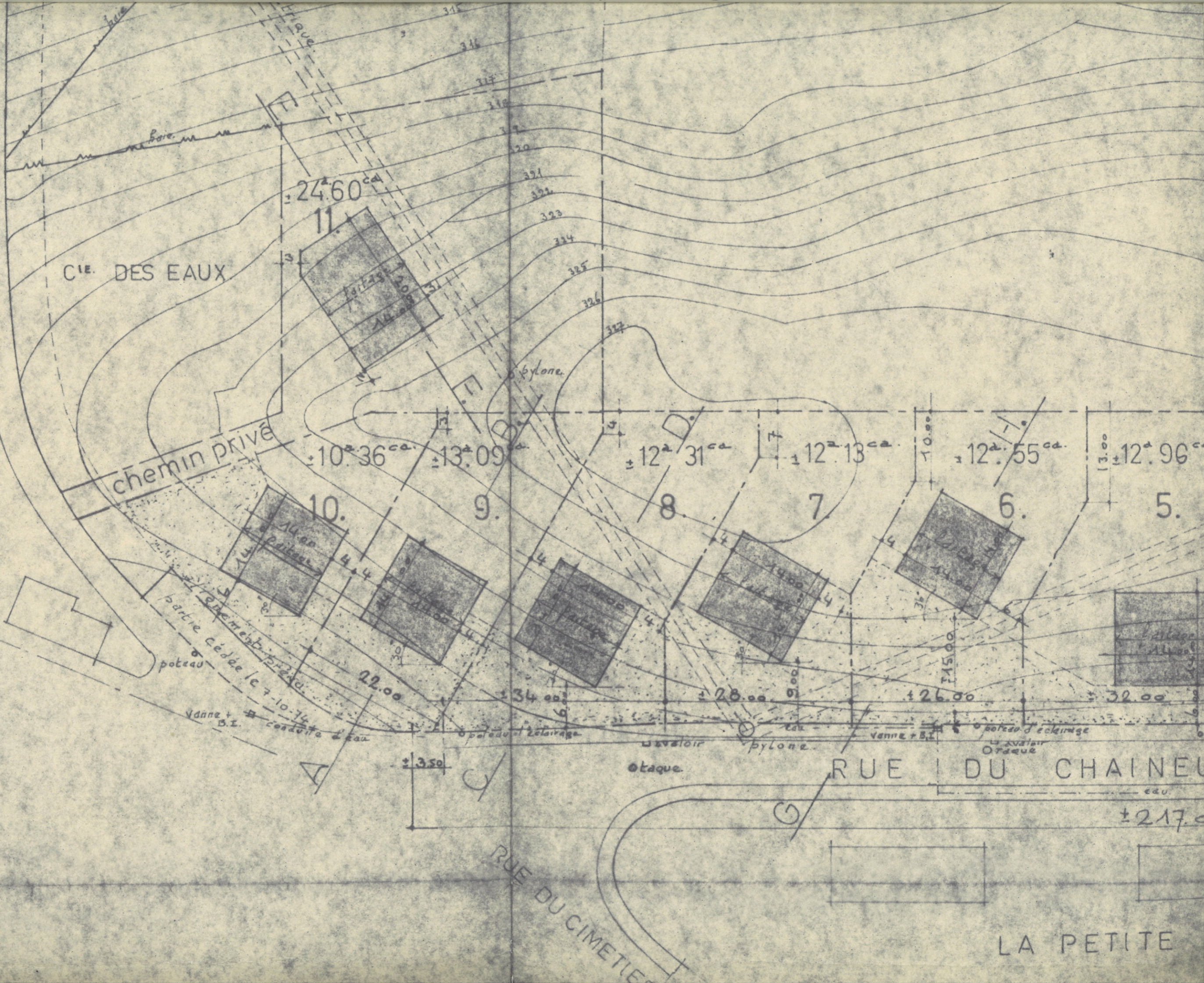

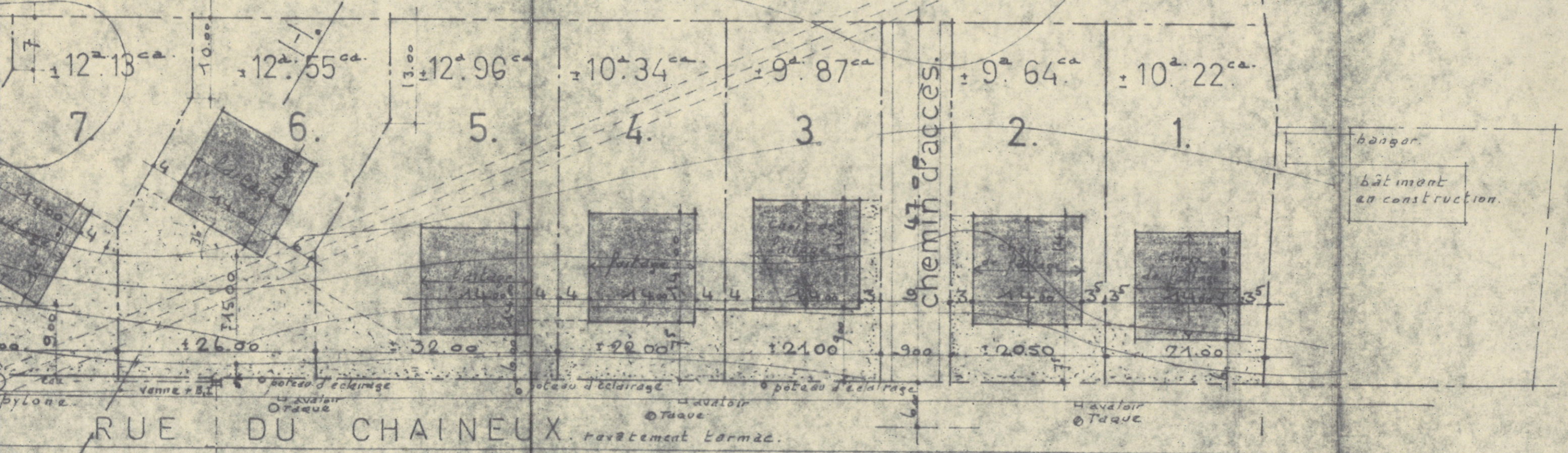

RUE DU CHAINEUX. revêtement formac.

LA PETITE PROPRIETE TERRIENNE.

ECHELLE 1/500.

