

Atlas Controle  
Boulevard Lambermont 127  
1030 Bruxelles

## VERSLAG VAN ONDERZOEK: HUISHOUDELIJKE ELEKTRISCHE INSTALLATIE

**Verslag Nr:**

48.917

**Datum van bezoek:**

10-07-2024

**Plaats van het onderzoek:**

Trefft 60 1853 Grimbergen België

**Installatietester:****Inspecteur:**

Edip Sehan

**Aard onderzoek:**

Controlebezoek (Livre 1 6.5)

TI-011/5401193

**De datum van opstelling:**

10-07-2024 14:50:37

**Volgend controlebezoek:**

10-07-2025

### Opdrachtgever

**Naam**

Certoo Srl

**Adres**

Sportlaan 7, 1700 Dilbeek, Belgique

**Email**

info@asbestgroep.be

### Wetgeving



663 - INSP

AREI. Algemeen Reglement op de elektrische installaties.

### Identificatie van de elektrische installatie

**Adres van de installatie**

Trefft 60 1853 Grimbergen België

**Gebouw**

Huis

**Eigenaar**

Trefft 60, 1853 Grimbergen

**Adres van de eigenaar**

Trefft 60 1853 Grimbergen België

**Fundamenten**

vanaf 81

**Datum van de uitvoering van de installatie**

Vanaf 81

### Gegevens verdeler

**DNB**

Fluvius

**Nummer teller**

1SAG1100153020

**EAN code****Meter/bord verbinding**

XVB 2X10

**Net spanning**

2 x 230 V

**Maximum beveiliging**

20 A 2P

Atlas Controle  
Boulevard Lambermont 127  
1030 Bruxelles

## Onderzoek

Schema's	Equipotentiale verbindingen
NOK	NOK
Beschrijving van de installatie	1ste kast: - Differentieelschakelaar van 300mA - Differentieelschakelaar van 30mA - 13 automaten 2de kast: - Differentieelschakelaar van 30mA - 8 automaten
Aantal verdeelborden	2
Hoofd differentieelschakelaar	300mA - 40A - type A
DK Test van DSR	NOK
$\Delta I_n$	NOK
Controle van de staat	NOK
Opgesteld materieel	NOK
Beschermingsinrichtingen tegen directe aanraking	NOK
Beschermingsinrichtingen tegen indirecte aanraking	NOK
Beschermingsinrichtingen tegen overstroom	NOK
Type aardelektrode	Baar
Weerstand aardelektrode ( $\Omega$ )	18
Isolatiemeting ( $M\Omega$ )	0

## Opmerkingen

Het is niet uitgesloten dat bij een nacontrole bijkomende inbreuken worden vastgesteld bij voorleggen schema's..

## Besluit

### BESLUIT : NIET CONFORM

De elektrische installatie voldoet aan de eisen van Boek 1 van de AREI (Koninklijk Besluit van 5/03/2023: C-2023/41114) betreffende elektrische installaties met lage en zeer lage spanning. Een extra inspectie moet worden uitgevoerd door Atlas Contrôle vóór 1 jaar.

De werkzaamheden die nodig zijn om de tijdens het inspectiebezoek geconstateerde inbreuken ongedaan te maken, moeten onverwijld worden uitgevoerd en alle passende maatregelen moeten worden genomen om ervoor te zorgen dat de inbreuken, in geval van voortzetting van de exploitatie van de installaties, geen gevaar voor personen en goederen opleveren.

## Handtekening van de inspecteur

Edip Sehan  
Inspecteur  
Gas & elektriciteit  
e.sehan@atlascontrole.be



Atlas Controle  
 Boulevard Lambert 127  
 1030 Bruxelles

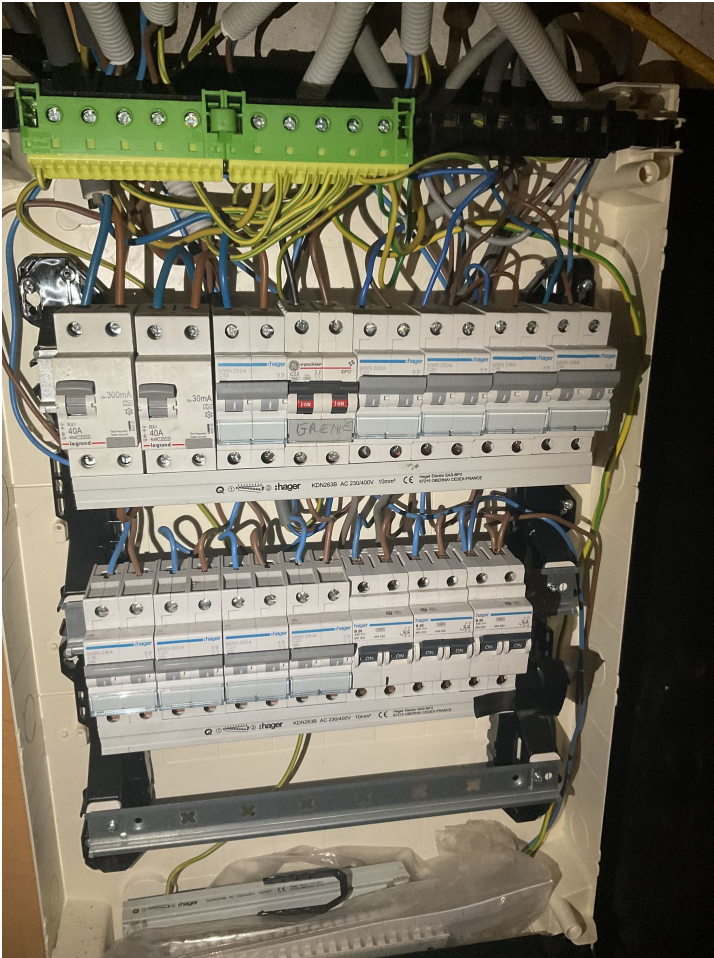

Verdeelbord 1



Verdeelbord 2

## Inbreuken lijst

Bewoordingen	Paragraaf
De isolatieweerstand van deze kring is onvoldoende en dient op een waarde gebracht te worden die hoger is dan 500.000 Ohm.	B1: 6.4.5.1.; B3: 6.4.5.2.
Een aarding verwezenlijken overeenkomstig de voorschriften.	B1: 4.2.3; 5.4.2.; 5.4.3.
De aansluitingen van de hoofd-equipotentialverbindingen (water-, gasleiding, vertrek- en terugvoerleiding van verwarming) dienen vervolledigd te worden.	B1: 4.2.3.2.; B3: 4.2.3.2.
Hoofd-equipotentialgeleider(s) met een doorsnede van min. 6 mm <sup>2</sup> met geel/groene isolatiekleur is (zijn) te voorzien.	B1: 5.1.6.2.; 5.4.4.1.; B3: 5.1.6.2.; 5.4.4.1.
De nominale stroomsterkte van de differentieelschakelaar dient aangepast te zijn aan de overstroombeveiliging.	L1: 4.4.1.1.; 5.3.5.3.; L3: 4.4.1.1.; 5.3.5.3.
Eendraadsschema('s) van de installatie is (zijn) te voorzien.	B1: 3.1.2.; 9.1.1; 9.1.2; B3: 3.1.2.
Situatieschema('s) van de installatie is (zijn) te voorzien.	B1: 9.1.2.
De nominale spanning dient duidelijk vermeld te worden op een oordeelkundig gekozen plaats.	
Deur of afschermplaat van het schakelbord (terug)plaatsen. Aanraking van naakte onder spanning staande delen is mogelijk.	B1: 4.2.2.3.; 5.1.4.; 5.3.5.1.; B3: 4.2.2.2.; 5.1.4.

Atlas Contrôle

Boulevard Lambertmont 127

1030 Bruxelles

Bewoordingen	Paragraaf
De genaakbare, naakte onder spanning staande delen zijn niet op een afdoende wijze afgeschermd.	B1: 4.2.2.3.; 5.1.4.;B3: 4.2.2.2.; 5.1.4
De niet-gebruikte invoeringen van het schakelbord of kast dienen afgedicht te worden.	B1: 4.2.2.3.; 5.1.4.; 5.3.5.1.
De continuïteit van de beschermingsgeleider(s) naar de aarde dient verzekerd te worden.	B1: 5.4.3.5.; B3: 5.4.3.5.
Contactdo(o)s(zen): de aardingspen dient aangesloten te worden op de aarding van de installatie.	B1: 5.3.5.2.
De niet-gebruikte leidingen verwijderen of aan de uiteinden isoleren.	
De leiding(en) is (zijn) te bevestigen met aangepaste bevestigingsmiddelen.	B1: 5.2.2.; 5.2.9.5.; B3: 5.2.2.; 5.2.10.4.
De niet-gepantserde kabel(s) moeten mechanisch beschermd worden waar ze aan beschadiging of schokken blootgesteld zijn (doorgang van muren, plafonds, enz.)	B1: 5.2.1.5.; 5.2.9.5.; B3: 5.2.1.1.; 5.2.10.4.; 7.1.6.9.
De kabels van het type XVB, VVP, en/of C/VGVB moeten mechanisch beschermd worden op de aan beschadiging blootgestelde plaatsen tot op minimale hoogte van 10 cm boven het vloerniveau.	B1: 5.2.1.5.; B3: 5.2.1.1.
De aanbevolen trajecten in de muren van de lokalen moeten in acht genomen worden bij het inbouwen van niet in buis geplaatste kabels van het type XVB- of VVP.	B1: 5.2.9.10.; B3: 5.2.10.4.
De geleiders van het type VOB moeten in daarvoor bestemde buizen/kabelgoten geïnstalleerd worden.	B1: 5.2.9.3.; B3: 5.2.10.4.
De elektrische leidingen op voldoende afstand van alle andere niet elektrische leidingen installeren.	B1: 5.2.8.; B3: 5.2.9.2.
Schakelaar, contactdoos of aftakdoos herschikken en/of opnieuw bevestigen.	
De verbindingen verwezenlijken in verbindings- of aftakdozen, aan de klemmen van schakelaars, contactdozen, in plafonddozen van verlichtingstoestellen.	B1: 5.2.6.1.; B3: 5.2.6.1.
De schakelaars en de contactdozen die in de wanden ingebouwd zijn, moeten in aangepaste inwerkdozen of blokken geplaatst zij.	B1: 5.3.5.2.; 5.3.5.4.; B3: 5.3.5.2.; 5.3.5.4.
Het materiaal moet gekozen en geplaatst worden overeenkomstig de uitwendige invloeden.	B1: 5.1.4.; 5.1.4.
Gebruik materiaal met een beschermingsgraad die minstens IP4X (IPXX-D) is. O.a in de badkamer	B1: 5.1.4.; 4.2.2.3.; 4.2.2.2.; B3: 5.1.4.; 4.2.2.2.
Differentieel voldoet niet aan de normen	

## Opmerkingen lijst

Bewoordingen	Referentie
Deze controle is beperkt tot de zichtbare en normaal toegankelijke delen van de installatie. Tenzij anders vermeld, maken de toestellen en apparaten aangesloten op de vaste installatie geen deel uit van de controle.	RDE4
De uitgevoerde controle is een onmiddellijke controle op basis van het tijdstip van doorgang. Dit rapport is slechts een weergave van de elektrische installatie op het moment van de controle.	RDE6
Het is niet uitgesloten dat bij de presentatie van de schema's nog andere inbreuken vastgesteld zullen worden.	RDE12
Het is niet uitgesloten dat bij een nacontrole bijkomende inbreuken worden vastgesteld bij voorleggen schema's.	RDE 12.1

Bewoordingen	Foto