



VINÇOTTE vzw

Erkend Controleorganisme | Externe dienst voor technische controles op de werkplaats  
Maatschappelijke zetel: Jan Olieslagerslaan 35 • 1800 Vilvoorde • België  
BTW: BE 0402.726.875 • RPR Brussel • BNP Paribas Fortis: BE 25 2100 4144 1482 • BIC: GEBABEBB

Appo 203  
Verslag nr.: 3061-1764/02

- Bollebergen 2a bus 12, 9052 Gent Tel: +32 9 244 77 11 gent@vincotte.be
- Jan Olieslagerslaan 35, 1800 Vilvoorde Tel: +32 2 674 57 11 brussels@vincotte.be
- Noordersingel 23, 2140 Antwerpen Tel: +32 3 221 86 11 antwerpen@vincotte.be
- Rue Phocas Lejeune 11, 5032 Gembloux Tel: +32 81 432 611 gembloux@vincotte.be



N 308366

Resi code: 1

PROCES-VERBAAL VAN GELIJKVORMIGHEIDSONDERZOEK EN/OF CONTROLEBEZOEK VAN EEN ELEKTRISCHE LAAGSPANNINGSINSTALLATIE

Verantwoordelijke voor de werken :

Installatie :

Eigenaar of beheerder :

Naam, voornaam : <u>Devan</u> <u>Eelco Techniek</u>	Naam, voornaam : <u>Leo Engelen</u>
Ident. Kaart nr. : .....	Adres : <u>Bruggewijk 13 Appo 203</u>
BTW nr.: BE <u>689.330.761</u>	Post nr. + Stad : <u>8460 Ertogem</u>
	Tel.: .....

Basis van het onderzoek : Algemeen Reglement op de Elektrische Installaties (AREI)

<input checked="" type="checkbox"/> Art 270	<input checked="" type="checkbox"/> ingebruikname	<input type="checkbox"/> wijziging	<input type="checkbox"/> uitbreiding	<input checked="" type="checkbox"/> Art 86	<input type="checkbox"/> Art 271 bis	<input checked="" type="checkbox"/> ① Woonenheid
<input type="checkbox"/> Art 271	<input type="checkbox"/> mobiel	<input type="checkbox"/> tijdelijk		<input type="checkbox"/> Art 87	<input type="checkbox"/> Art 278	<input checked="" type="checkbox"/> ② Huishoudelijke werkeenheid
<input type="checkbox"/> Art 276	<input type="checkbox"/> periodiek	<input type="checkbox"/> controle		<input type="checkbox"/> Art 88	<input type="checkbox"/> Art .....	<input checked="" type="checkbox"/> ③ Gemeenschappelijke delen
<input type="checkbox"/> Art 276bis	<input type="checkbox"/> verzwaaring	<input type="checkbox"/> verkoop van een woonenheid		<input type="checkbox"/> Art ...	<input type="checkbox"/> Art .....	<input checked="" type="checkbox"/> ④ Werkeenheid

Algemene gegevens elektrische installatie :

Gegevens verdeler	EAN <u>541448860017613556</u>	<input type="checkbox"/> EAN niet meegedeeld	<input type="checkbox"/> kWh meter niet geplaatst
	kWh meter nr.: <u>4195234</u>	meterstand dag : <u>9.0</u>	nacht : <u>1.4</u>
Gegevens installatie	Bescherming aansluiting (A) : <input type="checkbox"/> 20 <input type="checkbox"/> 25 <input type="checkbox"/> 32 <input checked="" type="checkbox"/> 40 <input type="checkbox"/> 50 <input type="checkbox"/> 63 <input type="checkbox"/> 80 <input type="checkbox"/> 100	nr.: ..... meterstand : .....	
	Ontworpen voor U <sub>N</sub> : <input checked="" type="checkbox"/> 230 V <input type="checkbox"/> 3x230 V <input type="checkbox"/> 3N400 V	Type aardelektrode :	
	Maximale nominale stroom (A) : <input type="checkbox"/> 20 <input type="checkbox"/> 25 <input type="checkbox"/> 32 <input checked="" type="checkbox"/> 40 <input type="checkbox"/> 50 <input type="checkbox"/> 63 <input type="checkbox"/> 80 <input type="checkbox"/> 100	<input checked="" type="checkbox"/> aardingslus <input type="checkbox"/> pen / baar	
Beschrijving installatie	Voedingsleiding hoofdbord : <u>4</u> X <u>10</u> mm <sup>2</sup> - Type <u>Y68</u>	Aantal borden : <u>1</u>	
	Algemene differentieelstroominrichting : <u>40</u> A / <u>300</u> mA	Aantal eindstroombanen : <u>14</u>	

Metingen - testen - controles - verzegeling :

<input checked="" type="checkbox"/> Rechtstreekse aanraking	<input type="checkbox"/> Onrechtstreekse aanraking	<input checked="" type="checkbox"/> Montage	<input type="checkbox"/> Toestellen	<input checked="" type="checkbox"/> Materieel	<input checked="" type="checkbox"/> I>/doorsnede	<input checked="" type="checkbox"/> Schema's
<input type="checkbox"/> Aardingsweerstand : <u>2.73</u> Ω	<input checked="" type="checkbox"/> Algemeen isolatieniveau : <u>21</u> MΩ	<input type="checkbox"/> Controle foutlus	<input checked="" type="checkbox"/> Aardingscontinuïteit	<input type="checkbox"/> Test diff.		

Differentieelstroominrichting :  was verzegeld  werd verzegeld  werd niet verzegeld  kan niet verzegeld worden

Inbreuken - Opmerkingen (voor de betekenis van eventuele codes : zie keerzijde)

Inbreuken Nieuwe installatie	<u>8</u> Nihil
Inbreuken Bestaande installatie	<input type="checkbox"/> Nihil
Opmerkingen	<u>- verbetering mag te plaatsen.</u>

Visum DNB of aangestelde : 25/09/19

Besluit(en) :

- De nieuwe installatie voldoet  voldoet niet aan het AREI.
- De bestaande installatie voldoet  voldoet niet aan het AREI.

De installatie dient opnieuw gecontroleerd te worden vóór

16.09.2019  
 door hetzelfde erkend organisme (\*).

Agent bezoeker :

Naam : Klemmer Bent Agent nr. : 5397 Datum : 16.09.2019

Bijlage(n) :  Situatieschema(s) : 1  Eéndraadsschema(s) : 2

Voor de directeur generaal : Handtekening

- Dit proces-verbaal dient bewaard te worden in het dossier van de elektrische installatie en dit dossier dient elke aangebrachte wijziging te vermelden.  
 - De Federale overheidsdienst economie dient bij ieder ongeval, rechtstreeks of onrechtstreeks te wijten aan elektriciteit waarbij personen betrokken zijn, ingelicht te worden.  
 - De controle heeft enkel betrekking op de zichtbare en toegankelijke delen van de installatie.  
 - Op basis van de ter plaatse verkregen informatie is het niet mogelijk de datum van realisatie van de elektrische installatie vast te stellen.  
 - Wij raden U aan om het (de) schema(s) te vervolledigen voor de delen die niet zichtbaar waren tijdens ons bezoek. In geval van twijfel over de veiligheid van deze elementen, nodigen we u ten eerste uit om een bijkomend controlebezoek te laten uitvoeren.  
 (\*) De werken, nodig om de inbreuken te doen verdwijnen die opgemerkt werden tijdens het controlebezoek, moeten zonder vertraging uitgevoerd worden en alle maatregelen moeten getroffen worden opdat de in overtreding zijnde installatie, indien ze in dienst blijft, geen gevaar vormt voor personen. Indien bij het nieuw controlebezoek, na max. 1 jaar, de overtredingen niet verdwenen zijn moet het erkend organisme een kopie van het proces-verbaal van het controlebezoek overmaken aan de Algemene Directie Energie die belast is met het hoog toezicht.

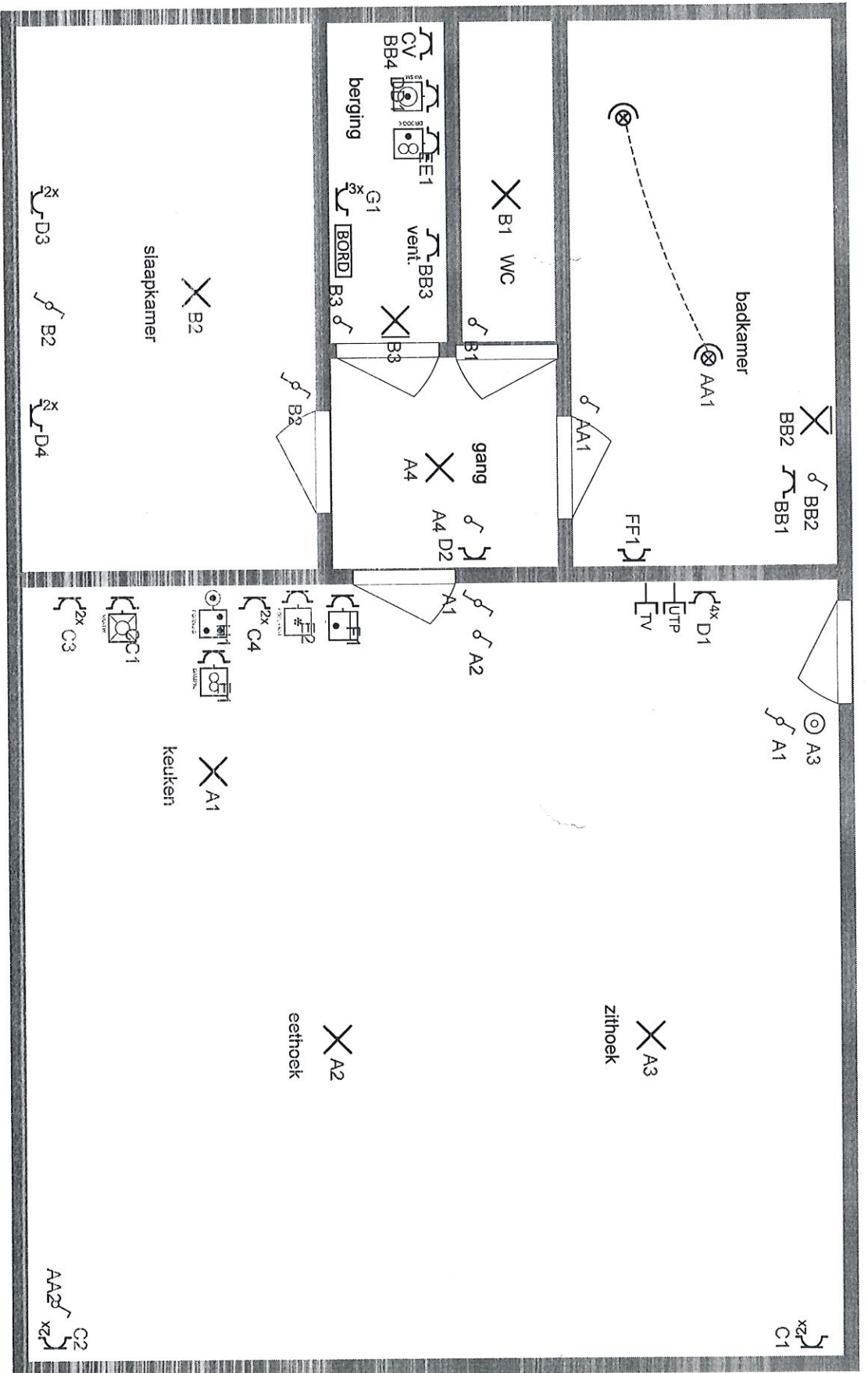

installateur :  
 Decan Elektro Techniek  
 Klaverstraat 1  
 8480 Lichtegem  
 BE 0682 330 761



Eigenaar :  
 Construc@home  
 Kortrijksesteenweg 440  
 8020 Ruddervoorde

plaats installatie :  
 Residentie 'Ermeghem' App 2.3  
 Bruggestraat 43  
 8480 Eernegem

technische keuring :  
  
 VINCOOTE Part Desmet  
 inspecteur

type net : 230V  
 type teller : tweevoudig uurtarief  
 aansluiting : 40A  
 Datum : 16/09/2019

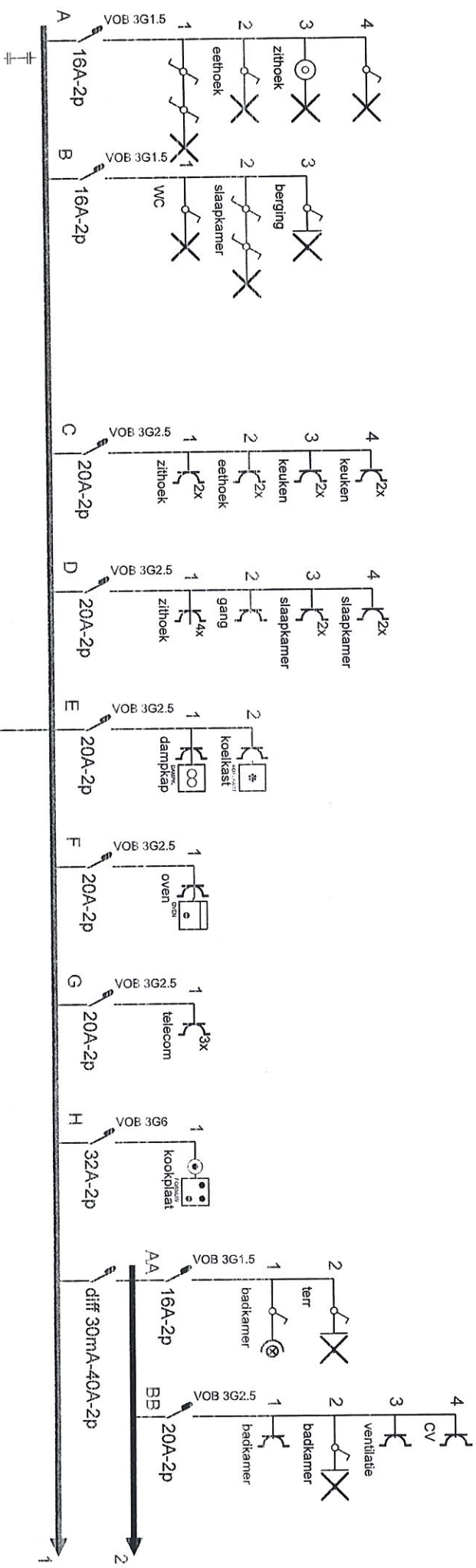

eendraadschema pag 1/2

installateur :  
 Decan Elektro Techniek  
 Klaverstraat 1  
 8480 Lichtegem  
 BE 0682 330 761



Eigenaar :  
 Construc@home  
 Kortrijksesseenweg 440  
 8020 Ruddervoorde



plaats installatie :  
 Residentie 'Emeghem' App 2.3  
 Brugstraat 43  
 8480 Eernegem

technische keuring :  
  
 VINÇOTTE  
 Dienstel  
 Inspecteur

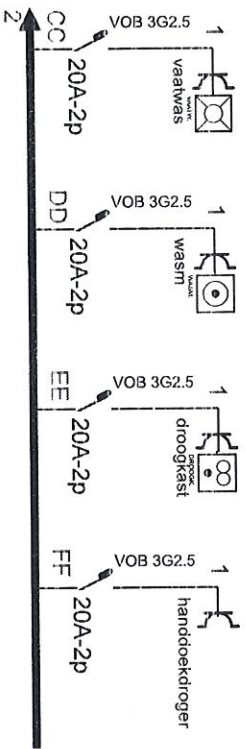
type net : 230V  
 type teller : tweevoudig uurtarief  
 aansluiting : 40A  
 Datum : 16/09/2019



eendraadschema pag 2/2

<p>installateur : Decan Elektro Techniek Klaverstraat 1 8480 Lichtegem BE 0682 330 761</p> 	<p>Eigenaar : Construc@home Kortrijksesteenweg 440 8020 Ruddervoorde</p>	<p>plaats installatie : Residentie 'Erneghem' App 2.3 Brugstraat 43 8480 Ernegem</p>	<p>technische keuring : </p>	<p>type net : 230V type teller : tweevoudig uurtarief aansluiting : 40A Datum : 16/09/2019</p>
---	--	--	--	--