



- | | | | |
|---|------------------------|--|----------------------------|
| <input type="checkbox"/> AV Antwerpen | : Tél.: (03) 221 86 11 | <input type="checkbox"/> AV Hasselt | : Tel.: (011) 25 32 86 |
| <input type="checkbox"/> AV Brabant | : Tél.: (02) 674 57 11 | <input type="checkbox"/> AV Kortrijk | : Tel.: (056) 26 61 11 |
| <input type="checkbox"/> AV Brugge | : Tél.: (050) 36 86 10 | <input type="checkbox"/> AV Liège | : Tel.: (04) 247 47 33 |
| <input type="checkbox"/> AV Charleroi | : Tél.: (071) 34 49 00 | <input type="checkbox"/> AV Namur | : Tel.: (081) 25 51 00 |
| <input checked="" type="checkbox"/> AV Gent | : Tél.: (09) 244 77 11 | <input type="checkbox"/> AV Luxembourg | : Tel.: (00-352) 481 85 81 |

Code PC Resi. 1

Personen verantwoordelijk voor de uitvoering van het werk:	VE:
Naam, Voornaam: <u>Robbein</u>	Lid
BTW nr: <u>678 919 545</u>	Ins
of identiteitskaartnr:	Ad
Stroomleverancier: <u>gaselwest</u>	Datum onderzoek: <u>11-06-08</u>
Meter nr: <u>NG</u> stand:	Eigenaar of aangestelde: Tel.:
Wijze van meting: <input type="checkbox"/> dag - <input checked="" type="checkbox"/> tweevoudig - <input type="checkbox"/> nachttarief -	Naam, Voornaam: <u>Iden</u>
	Adres:
	Aanvrager:

Type van bezoek: 270 271 276 AREI Aard installatie: Nieuwe Uitbreiding Wijziging Bestaande Tijdelijke
 Onderzoek volgens de voorschriften van: AREI art. 86 87 88 95 ARAB T.R. Stroomleverancier

Installatie ontworpen voor een spanning van 230 V, AC, Bescherming aansluiting: Maxico Type: aut
 Omschrijving aansluiting: NG Kabeltype: Doorsnede: x mm²
 Voeding hoofdbord: 4 x 10 mm² Aantal borden: 1 Aantal eindstroombanen: 11
 Type aardelektrode: Den Spreidingsweerstand: 16 Ohms Algemeen isolatieniveau: 10 M Ohms

PROCES-VERBAAL VAN ONDERZOEK VAN EEN ELEKTRISCHE LAAGSPANNINGSINSTALLATIE

BESCHRIJVING VAN DE INSTALLATIE: de opstellingsschema('s) en het (de) eendraadsschema('s) maken integraal deel uit van dit verslag en werden voor gezien getekend.

<u>Zie schemas</u>	/	/
/	/	/

INBREUKEN (voor de betekenis van de nummers zie keerzijde)

Geen

De hoofddifferentieel ~~was~~ - werd - (~~niet~~) - gelood.
 De elektrische installatie moet opnieuw gekeurd worden vóór 11-06-2033 evenals voor de ingebruikname van aanzienlijke wijzigingen en/of uitbreidingen zoals het bijvoegen van een stroomkring.

Besluit:
 DE NIEUWE ELEKTRISCHE INSTALLATIE - IS - ~~IS NIET~~ - CONFORM AAN DE HIER VOOR VERMELDE VOORSCHRIFTEN
 DE INSTALLATIE ~~was~~ - MAG - ~~NIET~~ - ONDER SPANNING

VERSLAG VAN ONDERZOEK VAN DE BESTAANDE INSTALLATIE (ART. 276 VAN HET AREI)

INBREUKEN op het bestaand gedeelte (voor de betekenis van de nummers zie keerzijde)

/

De installatie moet vóór opnieuw gekeurd worden.
 Overeenkomstig artikel 274 van het AREI, moeten zonder vertraging de werken worden uitgevoerd die nodig zijn om de vastgestelde inbreuken te doen verdwijnen, en moeten alle gepaste maatregelen worden getroffen opdat bij het in dienst blijven van de installatie de inbreuken geen gevaar zouden vormen voor de personen of goederen.

Bijlagen: schemas
 VISUM VAN DE STROOMVERDELER: Inspecteur Debevere en
 Voor de directeur-generaal
 Naam, Agentnr., Handtekening: [Handtekening]

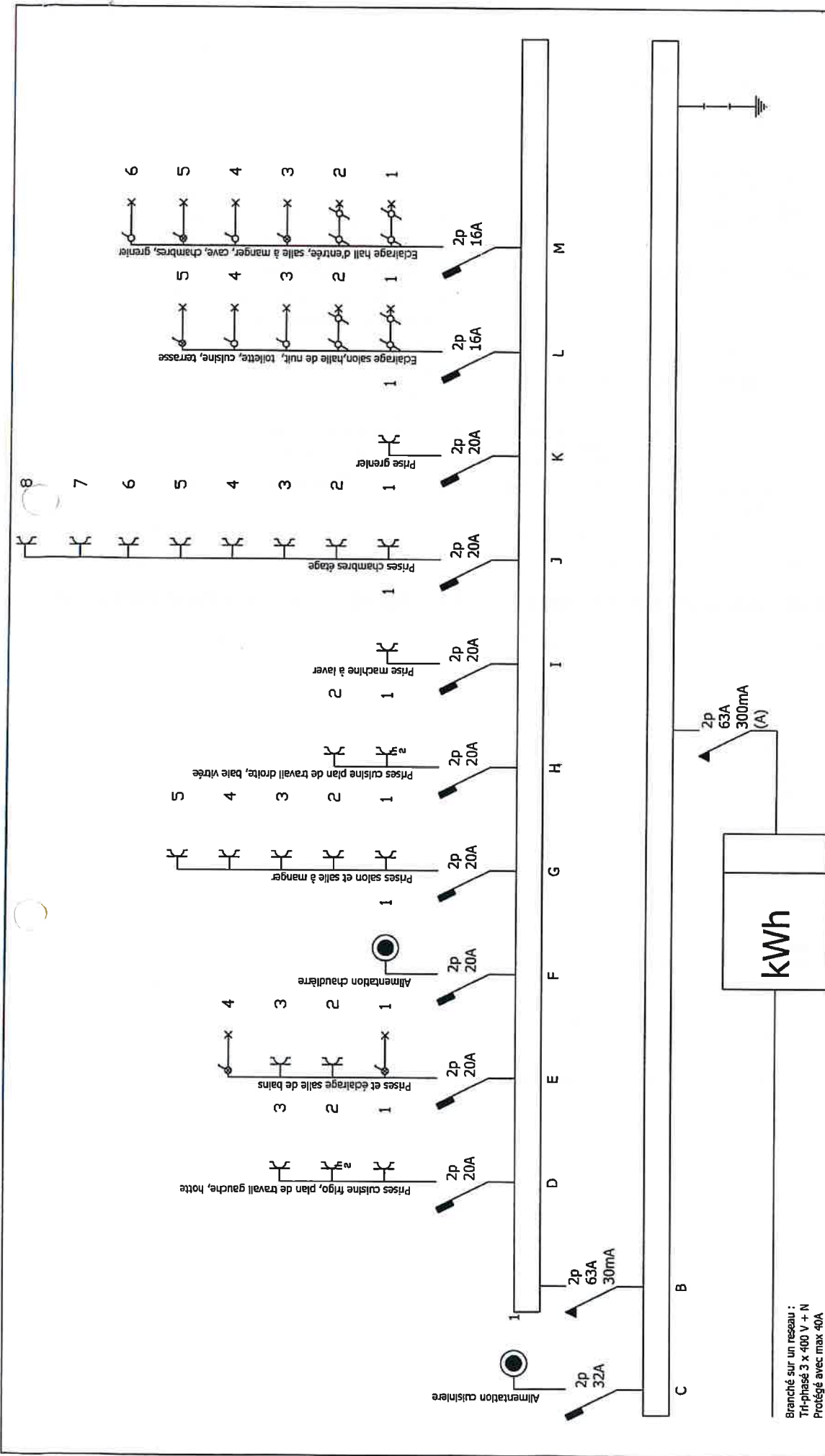

Branché sur un réseau :
 Tri-phase 3 x 400 V + N
 Protégé avec max 40A

Stationstraat 15, 8587 Helkijn Dessiné par Wim Robbech le 11/06/2004 Adaptations : Néant		Organisme de contrôle agréé : AIB-Vinçotte A. Reyerslaan 80 1030 Brussel Numéro du rapport Représenté par : Delmeire C. (1048)	
Adresse de l'installation : Stationstraat 15 8587 Helkijn		Installateur: Elektriciteitswerken Robbech Dalesstraat 60 8554 Sint-Denijs BTW: BE678 219 545 Erk MBZ: 20 0944 66	
Numéro du dossier technique : TD2008/113/MG		Date du contrôle: 11/06/2008	

Niets uit dit plan mag worden overgenomen of uitgeveerd zonder de voorafgaandelijke en schriftelijke toestemming van Elektriciteitswerken Robbech, en dit op straffe van vervolging volgens de wet op de auteursrechten.

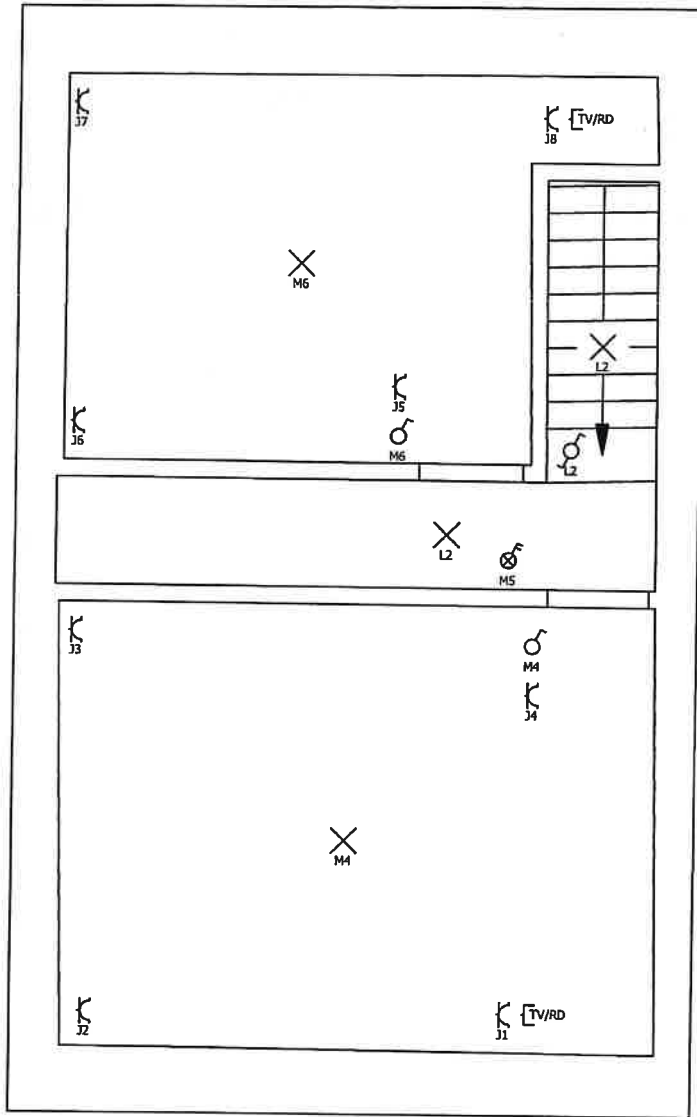

Adresse d'installation:
 Stationsstraat 15
 8587 Helkijn

Organisme de contrôle agréé:
 AIB-Vingotte
 A. Reyerslaan 80
 1030 Brussel

Stationsstraat 15, 8587 Helkijn

Installateur:
 Elektricitetswerken Robbecin
 Dalestraat 60
 8554 Sint-Denijs
 BTW: BE678 219 545
 Erk MBZ: 20 0944 66

Numéro du rapport
 Représentée par:
 Delmeire C. (1048)

Dessiné par Wim Robbecin le 11/06/2008
 Modifications :
 Néant

Numéro du dossier technique:
TD2008/113/MG

Date du contrôle:
11/06/2008

Niets uit dit plan mag worden overgenomen of uitgevoerd zonder de voorafgaandelijke en schriftelijke toestemming van Elektricitetswerken Robbecin, en dit op straffe van vervolging volgens de wet op de auteursrechten.