PROCES - VERBAAL VAN METING & AFPALING

In het jaar twaalfduizend zestien, de zevende maart.

Ik ondergetekende Willy DE ROUCK, landmeter-expert LANDIGO2, wettelijk bedeeld voor de Rechtbank van Eerste Aanleg te Dendermonde; enkelvoerder van de firma DEMO-INVEST met maatschappelijke zetel te 9450 HAALTERT Kerselaerenweg 41,

Ben overgegaan tot opmeting en afpaling van:

STAD AALST (EREMBODEGEM)

LOT 1
Perceel BOUWGROND "bestaande bebouwing" langs de *LETTERVELDWEG*
Zijnde LOT 1 van de goedgekeurde verkaveling
Ref. Huisnr Vlaanderen Oost-Vlaanderen 5.00/41002/3455.1 dd. 02/06/2016
Kadastraal bekend: 11e Afdeling Erembodegem 1e Afdeling Sectie A nrs. 2649/D, 2651/Ddeel & 2656/Adeel
Oppervlakte volgens meting: VIER ARE VIJFENDERTIG CENTIARE (435 m²)

LOT 2
Perceel BOUWGROND "bestaande bebouwing" langs de *LETTERVELDWEG*
Zijnde LOT 2 van de goedgekeurde verkaveling
Ref. Huisnr Vlaanderen Oost-Vlaanderen 5.00/41002/3455.1 dd. 02/06/2016
Kadastraal bekend: 11e Afdeling Erembodegem 1e Afdeling Sectie A nrs. 2651/Ddeel & 2650/Hdeel
Oppervlakte volgens meting: VIER ARE (400 m²)

LOT 3
Perceel BOUWGROND "bestaande bebouwing" langs de *LETTERVELDWEG*
Zijnde LOT 3 van de goedgekeurde verkaveling
Ref. Huisnr Vlaanderen Oost-Vlaanderen 5.00/41002/3455.1 dd. 02/06/2016
Kadastraal bekend: 11e Afdeling Erembodegem 1e Afdeling Sectie A nrs. 2651/Ddeel & 2650/Hdeel
Oppervlakte volgens meting: VIER ARE (400 m²)

LOT 4
Perceel BOUWGROND "bestaande bebouwing" langs de *LETTERVELDWEG*
Zijnde LOT 4 van de goedgekeurde verkaveling
Ref. Huisnr Vlaanderen Oost-Vlaanderen 5.00/41002/3455.1 dd. 02/06/2016
Kadastraal bekend: 11e Afdeling Erembodegem 1e Afdeling Sectie A nrs. 2656/Adeel, 2651/Ddeel & 2650/Hdeel
Oppervlakte volgens meting: VIER ARE (400 m²)

LOT 5
Perceel BOUWGROND "bestaande bebouwing" langs de *LETTERVELDWEG*
Zijnde LOT 5 van de goedgekeurde verkaveling
Ref. Huisnr Vlaanderen Oost-Vlaanderen 5.00/41002/3455.1 dd. 02/06/2016
Kadastraal bekend: 11e Afdeling Erembodegem 1e Afdeling Sectie A nrs. 2656/Adeel, 2651/Ddeel & 2650/Hdeel
Oppervlakte volgens meting: VIER ARE (400 m²)

LOT 6
Perceel BOUWGROND "bestaande bebouwing" langs de *LETTERVELDWEG*
Zijnde LOT 6 van de goedgekeurde verkaveling
Ref. Huisnr Vlaanderen Oost-Vlaanderen 5.00/41002/3455.1 dd. 02/06/2016
Kadastraal bekend: 11e Afdeling Erembodegem 1e Afdeling Sectie A nrs. 2656/Adeel, 2651/Ddeel & 2650/Hdeel
Oppervlakte volgens meting: VIER ARE (400 m²)

LOT 7
Perceel BOUWGROND "bestaande bebouwing" langs de *LETTERVELDWEG*
Zijnde LOT 7 van de goedgekeurde verkaveling
Ref. Huisnr Vlaanderen Oost-Vlaanderen 5.00/41002/3455.1 dd. 02/06/2016
Kadastraal bekend: 11e Afdeling Erembodegem 1e Afdeling Sectie A nrs. 2656/Adeel & 2650/Hdeel
Oppervlakte volgens meting: VIER ARE (400 m²)

LOT 8
Perceel BOUWGROND "bestaande bebouwing" langs de *LETTERVELDWEG*
Zijnde LOT 8 van de goedgekeurde verkaveling
Ref. Huisnr Vlaanderen Oost-Vlaanderen 5.00/41002/3455.1 dd. 02/06/2016
Kadastraal bekend: 11e Afdeling Erembodegem 1e Afdeling Sectie A nrs. 2656/Adeel & 2650/Hdeel
Oppervlakte volgens meting: VIER ARE (400 m²)

Alles volgens notes en aanduidingen op meetwerkend plan.

Opgemaakt te Haaltert, 01/03/2017

Willy DE ROUCK
Beëdigd landmeter - Expert-opnemer
Tel. 053/83.34.50
info@demo-invest.be
Fax. 053/83.14.30
Mob. 0479/76.71.81

Stad AALST (Erembodegem)

11de Afdeling Sectie A nrs. 2649/D, 2650/Hdeel, 2651/Cdeel & 2656/Adeel
Schaal: 1/250

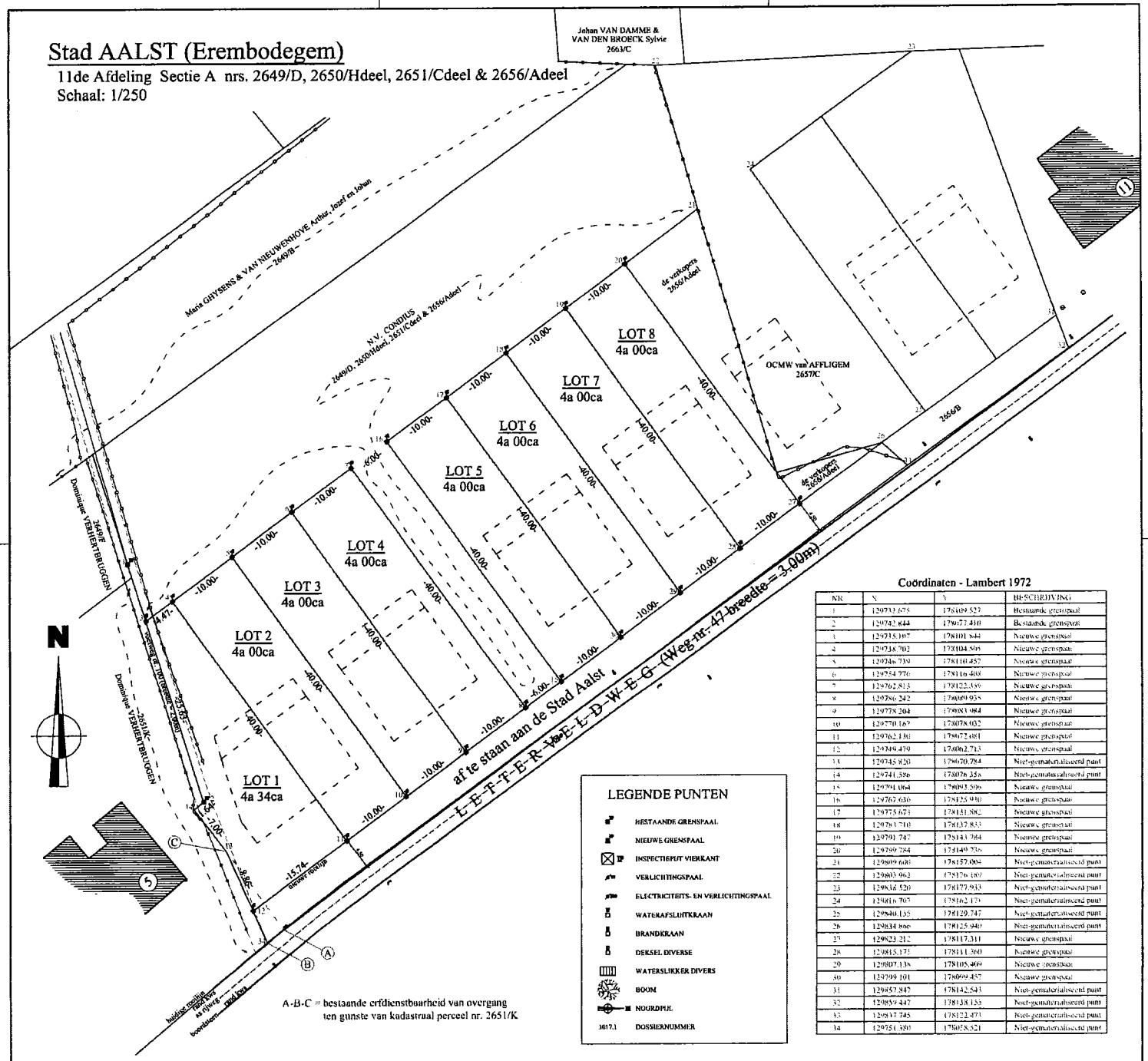

Coördinaten - Lambert 1972

NR	X	Y	BESCHRIJVING
1	129733.675	178109.527	Bestaande grenspaal
2	129742.844	178077.410	Bestaande grenspaal
3	129735.107	178101.844	Nieuwe grenspaal
4	129738.702	178104.505	Nieuwe grenspaal
5	129746.739	178110.457	Nieuwe grenspaal
6	129754.776	178116.408	Nieuwe grenspaal
7	129762.813	178122.359	Nieuwe grenspaal
8	129786.242	178089.955	Nieuwe grenspaal
9	129778.204	178083.984	Nieuwe grenspaal
10	129770.167	178078.032	Nieuwe grenspaal
11	129762.130	178072.081	Nieuwe grenspaal
12	129749.470	178062.713	Nieuwe grenspaal
13	129745.820	178070.784	Niet-gematerialiseerd punt
14	129741.356	178078.356	Niet-gematerialiseerd punt
15	129791.064	178093.596	Nieuwe grenspaal
16	129762.636	178125.910	Nieuwe grenspaal
17	129775.673	178131.882	Nieuwe grenspaal
18	129813.710	178137.853	Nieuwe grenspaal
19	129791.747	178143.784	Nieuwe grenspaal
20	129799.284	178149.736	Nieuwe grenspaal
21	129809.608	178157.004	Niet-gematerialiseerd punt
22	129803.962	178176.180	Niet-gematerialiseerd punt
23	129836.520	178177.933	Niet-gematerialiseerd punt
24	129816.707	178162.173	Niet-gematerialiseerd punt
25	129840.135	178129.747	Niet-gematerialiseerd punt
26	129834.806	178125.940	Niet-gematerialiseerd punt
27	129823.212	178117.311	Nieuwe grenspaal
28	129815.173	178111.360	Nieuwe grenspaal
29	129807.138	178105.409	Nieuwe grenspaal
30	129799.101	178099.457	Nieuwe grenspaal
31	129857.847	178142.543	Niet-gematerialiseerd punt
32	129859.447	178138.152	Niet-gematerialiseerd punt
33	129837.745	178122.473	Niet-gematerialiseerd punt
34	129751.390	178058.521	Niet-gematerialiseerd punt