

Gemeente ASSE

2° Afdeling

Sectie D, deel van nummer 95-s

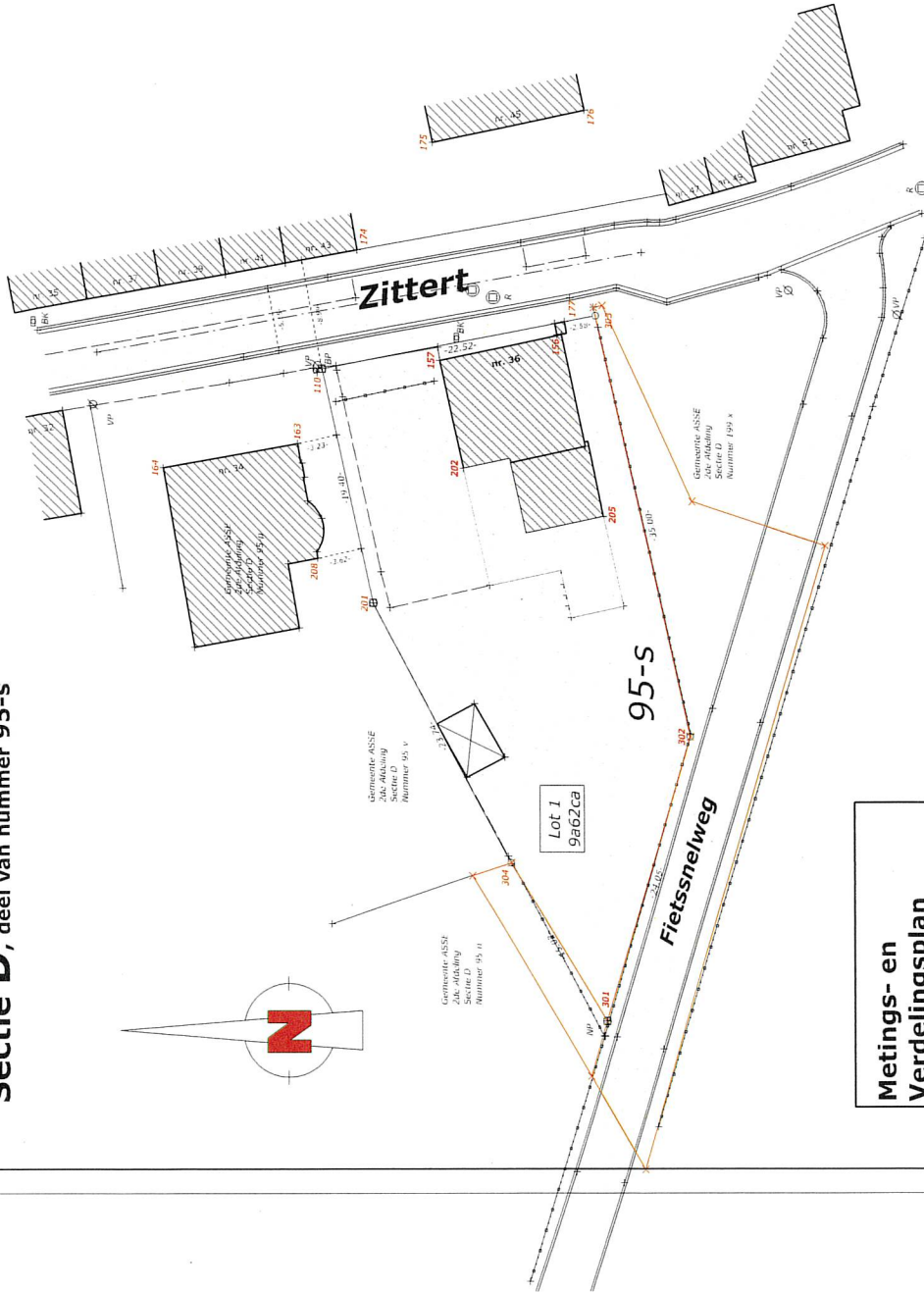
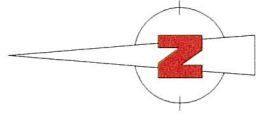

Metings- en Verdelingsplan Schaal 1/400

- BP Bestaande Paal
- NP Nieuwe Paal
- RP Rivt
- AF Afsluitingspijket
- OP Opgemeten punt (niet-gematerialiseerd)
- HOB Hoek gebouw

Dit plan is vervaardigd door:
Frits Van den Broeck, architect
ASSE, 2025

Koördinatenlijst: Lambert 72

Nr.	X	Y
110	140202.700	176198.287
156	140206.457	176178.973
157	140203.382	176188.710
163	140196.645	176200.268
164	140194.703	176211.446
174	140212.361	176195.375
175	140221.052	176189.274
176	140223.634	176177.063
177	140206.488	176178.721
201	140183.742	176194.153
202	140194.632	176186.830
205	140190.719	176175.546
206	140189.359	176181.914
208	140187.370	176196.645
301	140148.671	176175.360
302	140172.879	176168.370
303	140206.890	176176.184
304	140162.690	176183.190

Opgemaakt door

Ward VAN DEN BROECK
Emiel VAN DEN BROECK
 beëdigde landmeters-experten
 (LAN 161673) (LAN 040530)

Broekstraat 94 - 1745 OPWIJK
 Grootveld 52 - 1745 OPWIJK
 tel. 0477/429098 tel. 0474/977517

landmeter.vandenbroeck@gmail.com
 landmeter.emielvdb@telenet.be

www.landmetersvandenbroeck.be

Emiel Van den Broeck (Signature)
Digitaal mediatekend door Emiel Van den Broeck (Signatuur)
 Datum: 2025/07/31 09:31:27 +02:00

Op 11 juni 2025

Alle grenzen zijn niet gematerialiseerd tenzij anders aangeduid op het plan.

Grenzen werden bepaald op basis van een opmeting ter plaatse, rekening houdende met de bestaande paalstenen (110), constructies, muren en afsluitingen (110, 177, 303, 302, 301) en de metingsplannen van landmeter Dominique Goegebeur dd. 28.08.2023 (303, 302, 301) en dd. 17.10.2023 (301, 304)

Punt 201 werd uitgezet met het akkoord van de betrokken aanpaler

