

Proces verbaal van onderzoek van een huishoudelijke elektrische installatie op lage en zeer lage spanning

- De volgende controles werden verricht :
- a) de controle van de uitvoering van de elektrische installatie overeenkomstig de schema's;
 - b) de controle van de staat (vasthechtingen, beschadiging,...) van het vast geïnstalleerd elektrische materieel in het bijzonder wat betreft de schakelaars, de stopcontactdozen, de aansluitingen in de verdeelborden,....;
 - c) de controle van de beschermingsmaatregelen tegen elektrische schokken bij rechtstreekse en onrechtstreekse aanraking;
 - d) de controle van de werking van de differentieelstroominrichtingen via de eigen testinrichting;
 - e) de controle van de foutlussen en de juiste aansluiting van de differentieelstroominrichtingen via de opwekking van een foutstroom tussen 2,5 en 2,75 maal de gevoeligheid van het apparaat;
 - f) de controle van de continuïteit van de equipotentiale verbindingen (hoofd- en bijkomende) en van de beschermingsgeleiders van de stopcontactdozen en van de vaste, vast opgestelde of verplaatsbare toestellen met vaste standplaats van de klasse 1;
 - g) de visuele controle van vast of vast opgesteld materieel dat gevaar kan opleveren voor personen en goederen;
 - h) de visuele controle van verplaatsbaar materieel dat gevaar kan opleveren voor personen en goederen.

De geïnstalleerde automatische differentieelschakelaars zijn in overeenstemming met de waarde van de spreidingsweerstand van de aardelektrode.

De geïnstalleerde beschermingsinrichtingen tegen overstroom zijn in overeenstemming met de doorsneden van de respectievelijke stroombanen die ze beschermen.

Raadgevingen - Wettelijke verplichtingen

- a) Dit proces-verbaal van het onderzoek dient bewaard in het dossier van de elektrische installatie;
- b) Elke wijziging aan de elektrische installatie dient vermeld in het technisch dossier van de elektrische installatie;
- c) De Federale Overheidsdienst die Energie onder zijn bevoegdheid heeft, dient onmiddellijk ingelicht over elk ongeluk aan personen overkomen en rechtstreeks of onrechtstreeks te wijten aan de aanwezigheid van elektriciteit.
- d) Wanneer er overtredingen zijn vastgesteld tijdens het controlebezoek, dient men een nieuw controlebezoek te doen verrichten door hetzelfde erkend organisme om na te gaan of na afloop van de termijn van één jaar de overtredingen verdwenen zijn. Indien tijdens dat tweede onderzoek wordt vastgesteld dat er nog overtredingen overblijven, moet het erkend organisme een kopie van het proces-verbaal van het controlebezoek sturen naar de Algemene Directie Energie die belast is met het hoog toezicht op de huishoudelijke elektrische installaties.

- Nota's**
1. De resultaten van de controle hebben uitsluitend betrekking op de gekeurde toestellen, installaties, resp. aangevraagde keuringsopdracht.
 2. Dit verslag mag zonder de toestemming van onderhavige keuringsinstelling en de opdrachtgever niet anders dan in zijn geheel worden vermenigvuldigd.
 3. Onze tussenkomsten worden in het kader van onze algemene voorwaarden uitgevoerd.

- Algemene verkoopvoorwaarden**
1. Elke opdracht is onderworpen aan deze algemene voorwaarden, met uitsluiting van de eigen voorwaarden van de klant.
 2. Onze facturen zijn, behoudens strijdige vermelding op de facturen, betaalbaar uiterlijk 30 dagen na uitgiftedatum.
 3. Betwisting van een factuur moet door de klant schriftelijk, per aangetekende post binnen de 8 dagen na de verzending van de factuur gebeuren, hetgeen door de afstempeling bewezen wordt. Na deze termijn worden de factuur evenals de factuurvoorwaarden beschouwd als onherroepelijk aanvaard, zowel wat de tarifiering van de dienstverleningen betreft als de natuur of de kwaliteit ervan.
 4. Het bedrag van de factuur die niet betaald is op de vervaldag, wordt van rechtswege en zonder ingebrekestelling verhoogd met een forfaitaire schadeloosstelling van 15% van het verschuldigde bedrag, met een minimum van 62 EUR. Het aldus verhoogde bedrag brengt van rechtswege en zonder ingebrekestelling interest voort gelijk aan 1% per maand.
 5. Voor alle geschillen zijn uitsluitend de rechtbanken van de maatschappelijke zetel bevoegd van onze vennootschap, en is uitsluitend het Belgisch recht toepasselijk.
 6. Betwistingen inzake de kwaliteit van de geleverde diensten kunnen slechts in aanmerking genomen worden, binnen de wettelijke bepalingen, voor zover ze onmiddellijk na de vaststelling per aangetekend schrijven gemeld zijn. Het indienen van een klacht ontheft de klant niet van zijn betalingsverplichting.
 7. Veiligheidskeuringen in het kader van een reglementering hebben geen betrekking op de functionaliteit van de toestellen of installaties.
 8. De keuringen zijn beperkt tot de installaties waarvoor de opdrachtgever onze interventie vraagt.
 9. Afwijkingen van deze algemene voorwaarden zijn enkel mogelijk mits onze uitdrukkelijke schriftelijke toestemming.

Handwritten signatures and stamps at the bottom of the page, including a date stamp "30/08/11".

PTT30 34 (3005 10 10) 108-3-9-95



ELEKTRICITEITSWERKEN

Patrick Vanderstraeten

Steenakker 216

9000 GENT

Indeling elektrische kast

Spanning: 2 x 230V

Hoofd verliesstroomschakelaar 40A 2P 300mA

Verliesstroomschakelaar 40A 2P 30mA (vochtige ruimten)

A = 20A : Stopcontact oven

B = 20A : Stopcontact wasmachine - droogkast

C = 20A : Stopcontacten badkamer - berging

D = 16A : Verlichting badkamer - keuken - berging - terras

E = 16A : Verlichting en stopcontacten douche boven + stopcontacten slaapkamer 3

F = 16A : Verlichting living - gang

G = 20A : Stopcontacten 1° verdiep (slaapkamer 2)

H = 20A : Stopcontacten 2° verdiep

I = 20A : Stopcontacten living - kelder

J = 16A : Stopcontacten schouw

K = 20A : Stopcontacten keuken

L = 16A : Centrale verwarming

M = 16A : Verlichting 2° verdiep + traphal

N = 16A : Verlichting 1° verdiep + traphal

O = 16A : Stopcontacten slaapkamer 1

P = 06A : Bel

J. VAN HEMELLEN VZW
KEURINGSORGANISME
Menselijke bureau
8500 KORTRIJK
☎ 056/35.76.76
30.09.24

Adres:

Steenakker 216
9000 GENT

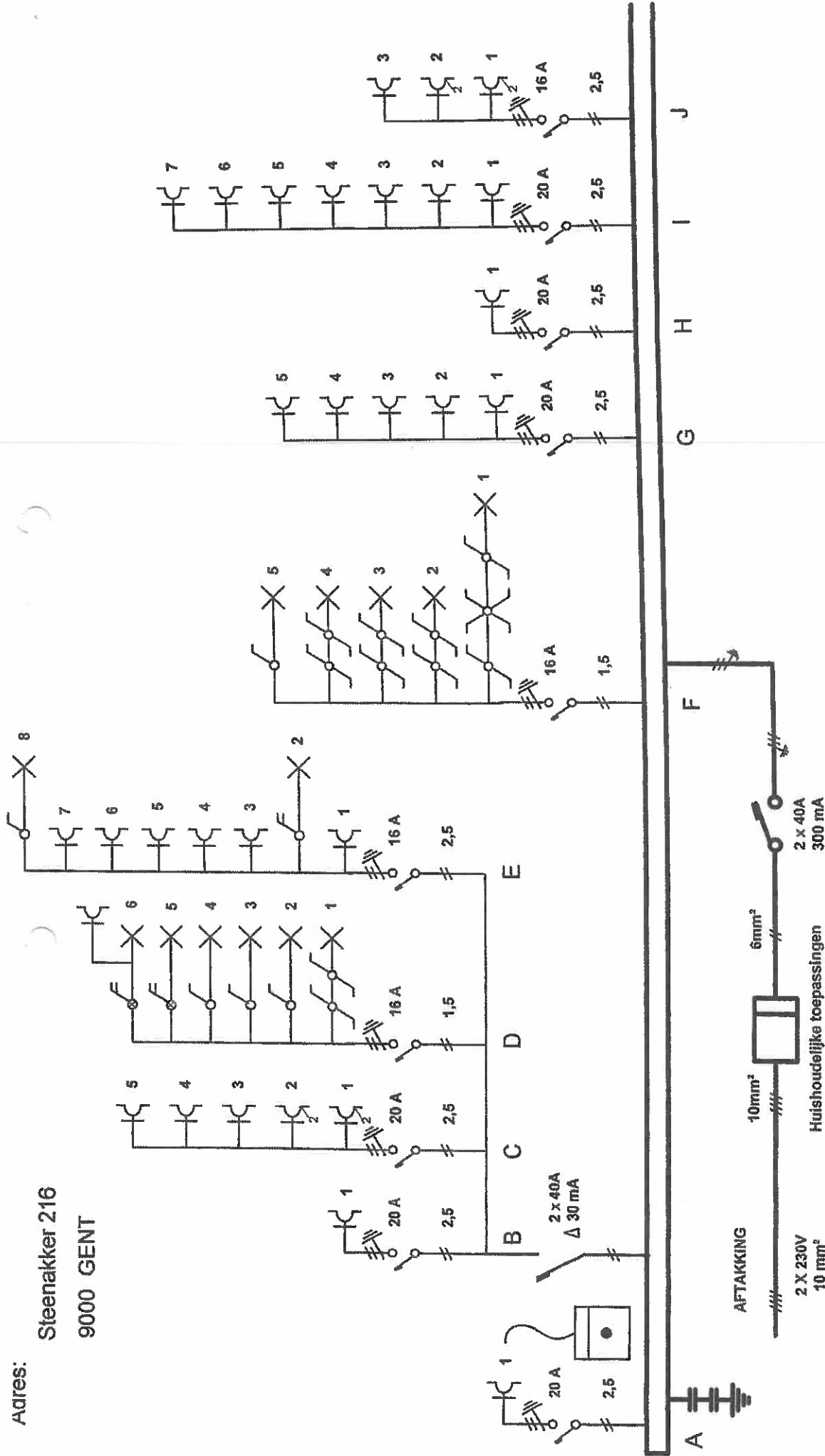

De afgevaardigde van
het erkend organisme

Opmaken schema's

Vanderstraeten Patrick

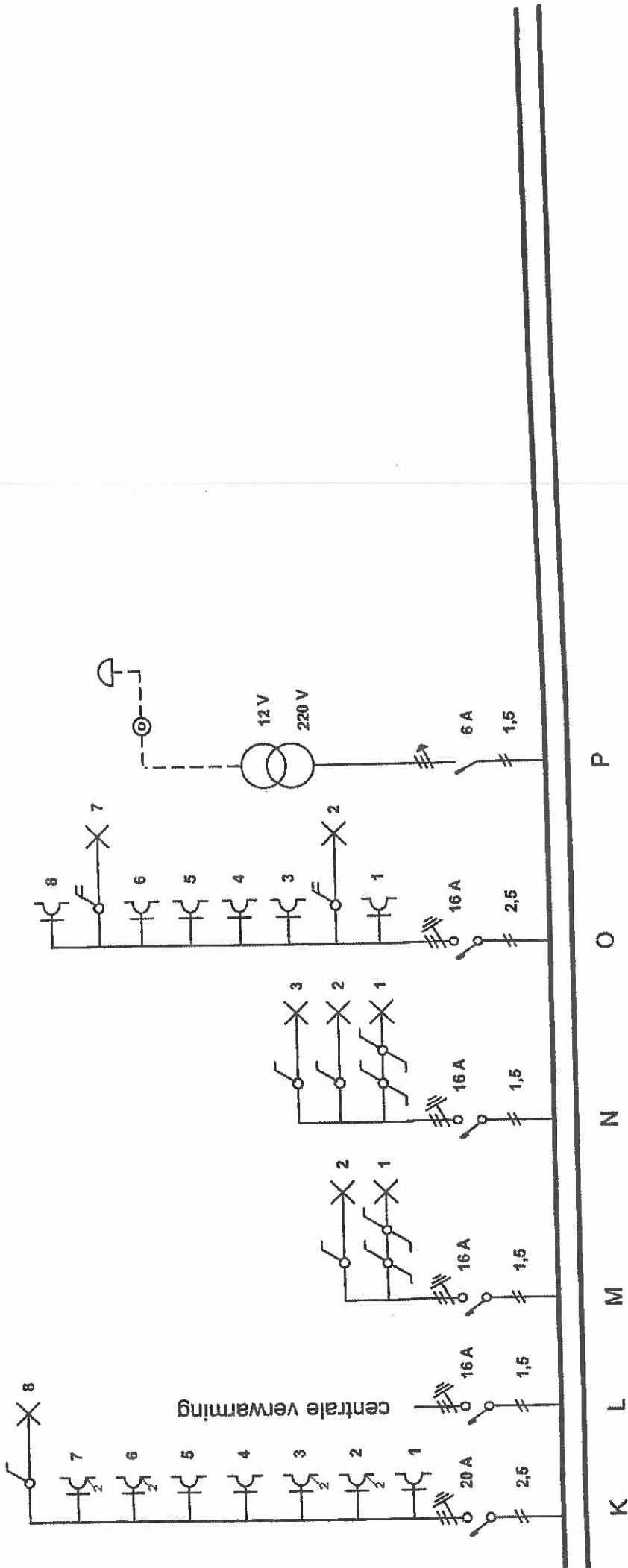

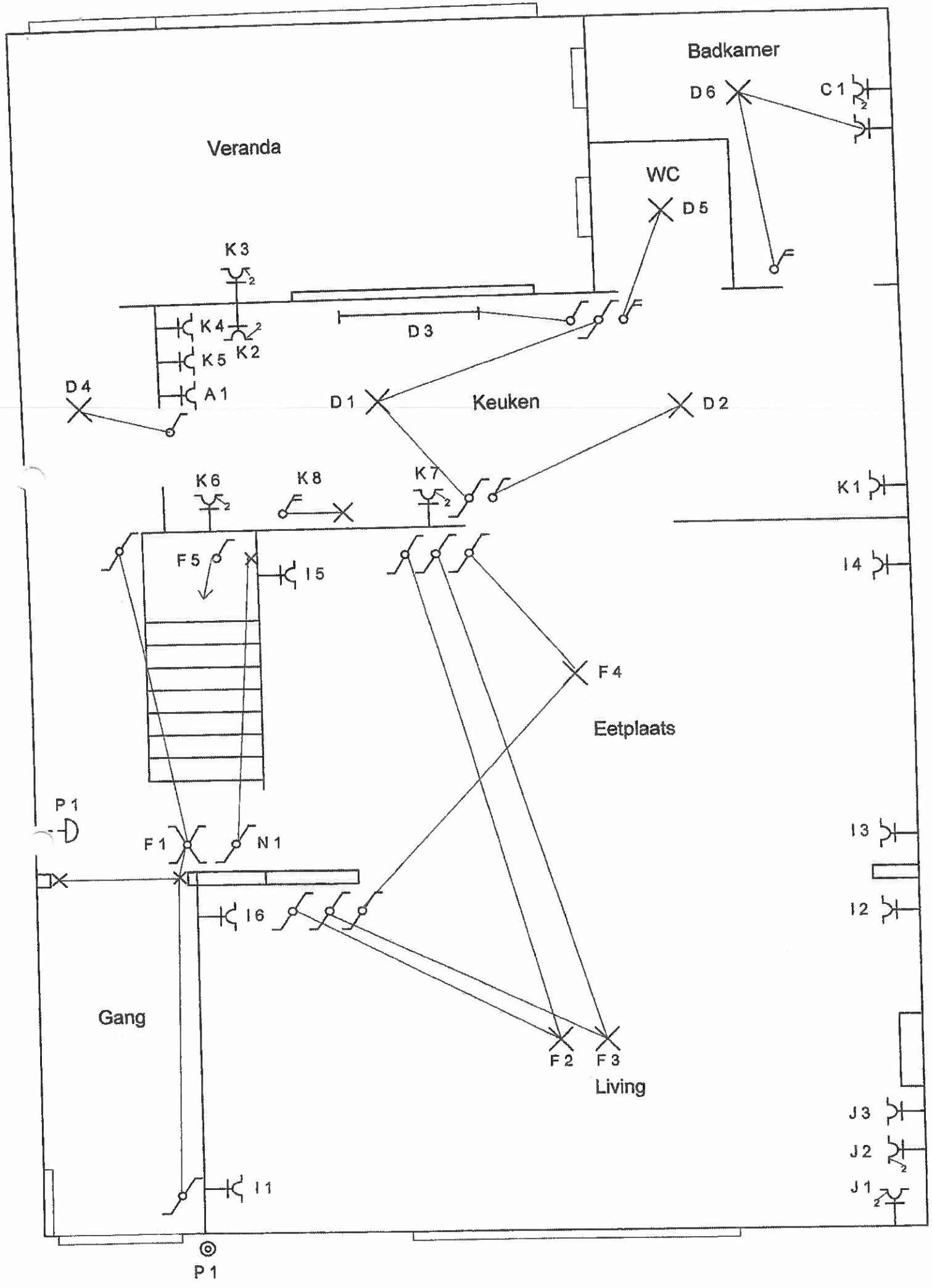

⊙
P1

