

COMMUNE DE HOUDENG-RIMERIES.

PLAN D'UNE PARCELLE DE TERRAIN A BATIR EXTRAITE D'UNE PLUS GRANDE PIECE, SITUÉE A FRONT DE LA RUE DU MARAIS, CADASTRE DE LA COMMUNE DE HOUDENG-RIMERIES, SECTION C N° 22°, APPARTENANT A MONSIEUR RETOUR GEORGES-NOEL, OUVRIER, DOMICILIÉ, RUE DU MARAIS, N° 125, A HOUDENG-RIMERIES.



PROPRIÉTÉ DES HÉRITIERS TRIGALLER

LEGENDE.
 ■ : BORNES ANCIENNES EXISTANTES.
 □ : BORNES DE DIVISION A PLACER.
 LA PARCELLE VENDUE EST LIMITÉE AU PLAN PAR LES LETTRES ABCDEF, TEINTE ROSE.
 ACQUÉREUR: MONSIEUR FAUCON MARIUS-ARTHUR-ALEXANDRE-AURICE, DEMEURANT, RUE DU MARAIS, N° 4 HOUDENG-RIMERIES

LEVÉ ET DRESSÉ PAR LE GÉOMÈTRE-EXPERT IMMOBILIER, INMATICULE N° 381 A.G.E.I.B SOUSSIGNÉ, ARCHITECTE INMATICULE N° 99 HAINAUT.

A HOUDENG-RIMERIES, LE 14 MARS 1957.

Leclercq

PROPRIÉTÉ DU VENDEUR: MONSIEUR RETOUR GEORGES-NOEL.

PROPRIÉTÉ DES HÉRITIERS JOSEPH DUFOURNY - ROMAIN.

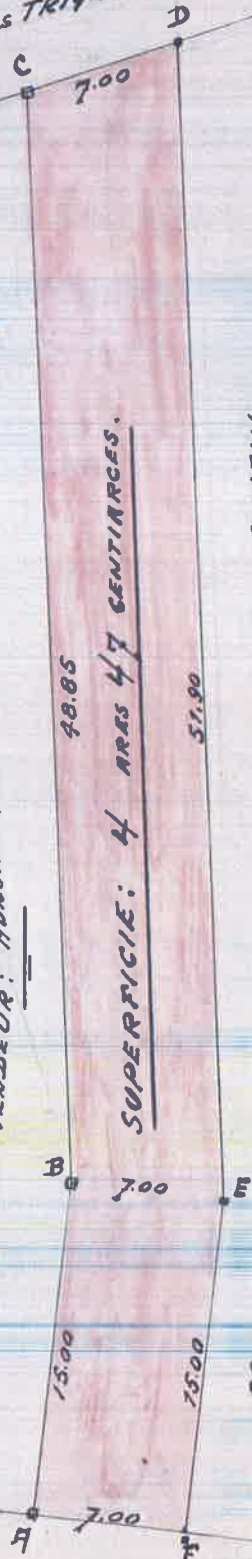

ECHELLE: 1 à 300

Constant LECLERCQ
 GÉOMÈTRE-EXPERT-IMMOBILIER
 ARCHITECTE
 HOUDENG-RIMERIES

RUE DU MARAIS.