

Controle verslag van elektrische installaties op laagspanning en op zeer lage spanning

ORIGINEEL EXEMPLAAR

REF. 66/2024/62510/02:1

DATUM VAN CONTROLE 15/04/2024 AGENT Chirel Ngueguem
ADRES VAN CONTROLE Place Collignon 8 (verdieping 2e) - 1030 Schaerbeek TYPE CONTROLE Controlebezoek (6.5.)

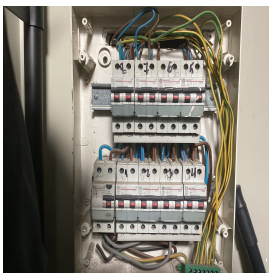

ALGEMENE GEGEVENS

Adres van de installatie Place Collignon 8 (verdieping 2e) - 1030 Schaerbeek
Type van lokalen Woonenheid (appartement)
Doel van de keuring Controle bij verkoop
Controle aangevraagd door makelaar
Verantwoordelijke voor de werken

GEGEVENS VAN DE AANSLUITING

Distributienetbeheerder (DNB) SIBELGA
EAN code niet gecommuniceerd
Nummer teller 34594226
Meterstand dag/nacht 036875/032759
Type van de algemene schakelaar Automaat
Voedingskabel hoofdbord XVB 5G10
Nominale spanning 230V - AC
Nominale stroomsterkte van de bescherming (van de aansluiting) 40A

CONTROLE

Conformiteit eendraadschema's en situatieplan	Niet OK		Aantal verdeelborden	2		Aantal stroombanen	/8	
Kringen	2	6						
Bescherming	2p 3kA C20A	2p 3kA C16A						
Sectie (mm ²)	2,5 / 4	1,5 / 2,5						
Conclusie	OK	OK						

De funderingen dateren van	Vóór 1/10/1981	Hoofd differentieelstroominrichting	schak - 40A - 300mA - type A - test OK
Aardverbindingssysteem	Staven - Gemeenschappelijke aardverbinding	Dispositief differentieel apparaat	ID - 40A - 30mA - type A - test OK
Aardingsweerstand (Ω)	5,45 Mib	Bevestiging / Staat / Verslechtering materiaal	OK
Gelijkvormigheid v/d equipotentiaal en de PE	NVT - voor gemeenschappelijke delen	Visuele controle vaste of mobiele materiaal	OK
Aardingscontinuïteit	Besluitende	Bescherming tegen rechtstreekse aanraking	OK
Foutlus controle	Volgende	Algemene isolatieweerstand (MΩ)	139
Bescherming tegen onrechtstreekse aanraking	OK	Overeenstemming tussen hoofddifferentieel - aarding	OK
		Overeenstemming beschermingsinrichtingen - doorsneden	OK

BESLUIT : NIET CONFORM

Op de datum 15/04/2024, elektrische installatie Place Collignon 8 (verdieping 2e) - 1030 Schaerbeek is niet conform aan de voorschriften van Boek 1 van het koninklijk besluit van 8 september 2019 tot vaststelling van Boek 1 betreffende de elektrische installaties op laagspanning en op zeer lage spanning. De controle uitgevoerd door Certinergie is gebaseerd op de zichtbare en normaal toegankbare delen van de installatie. De werken, nodig om de tijdens het controlebezoek vastgestelde inbreuken te doen verdwijnen, moeten zonder vertraging worden uitgevoerd en alle gepaste maatregelen worden genomen opdat, indien de installatie in dienst blijft, deze inbreuken geen gevaar vormen voor de personen of goederen. Een nieuw controlebezoek moet door hetzelfde organisme worden uitgevoerd om de verdwijning van de inbreuken na te gaan uiterlijk vóór 15/04/2025.

Handtekening agent

Controle verslag van elektrische installaties op laagspanning en op zeer lage spanning

ORIGINEEL EXEMPLAAR

REF. 66/2024/62510/02:1

LIJST VAN DE INBREUKEN

- De eendraadschema's en/of situatieplannen zijn niet aanwezig. - 3.1.2.;6.4.6.;6.5.7.;9.1.2.
- De doorsnede van de kringen en/of het kaliber van de beveiliging is niet aangepast aan het vermogen van de aangesloten machines. - 5.2.1.2.;8.2.2.
- De beschermingsindex tegen rechtstreekse aanraking van de verlichting, stopcontacten en/of schakelaars is niet voldoende - plaats afscherming, dekseltjes, kapjes.

OPMERKINGEN

- We kunnen niet uitsluiten dat er bij het voorleggen van de schema's nog andere inbreuken zijn.
- De plannen en schema's zijn aan te passen in functie van de aanpassingen om de installatie conform te maken.
- Op de eendraadschema's/situatieplannen moeten de coördinaten van de uitvoerder en de eigenaar. Deze laatste moeten beiden de plannen tekenen en dateren.
- Buiten een vernieuwing van de elektrische installatie, zullen de afwijkingen niet meer van toepassing zijn.
- Voor de gemeenschappelijke ruimten en de technische lokalen van het woongebouw moet een aanvullende (niet-huishoudelijke) keuring worden uitgevoerd
- De werkzaamheden aan de elektrische installatie zijn vóór 1 juni 2023 begonnen.
- De woning was bemeubeld en de plannen zijn niet getoond, het kan dus zijn dat niet alles geverifieerd is.
- Hoofdequipotentiële verbindingen die deel uitmaken van de gemeenschappelijke delen werden niet gecontroleerd.

Herinnering aan de wettelijke voorschriften :

- De eigenaar, de beheerder of de uitbater van de elektrische installatie is ertoe gehouden:
 - voor het onderhoud ervan of voor het laten uitvoeren van dit onderhoud;
 - de nodige maatregelen te nemen zodat de voorschriften van Boek 1 van het koninklijk besluit van 8 september 1919 tot vaststelling van Boek 1 betreffende de elektrische installaties op laagspanning en op zeer lage spanning, Boek 2 betreffende de elektrische installaties op hoogspanning en Boek 3 betreffende de installaties voor transmissie en distributie van elektrische energie te allen tijde worden nageleefd;
 - de documenten van de elektrische installatie in een dossier te bewaren, ter beschikking het te houden van iedere persoon die het mag raadplegen en een kopie van dit dossier ter beschikking van elke eventuele huurder te stellen;
 - het dossier van de elektrische installatie aan de nieuwe eigenaar, beheerder of uitbater over te maken;
 - onmiddellijk de met het toezicht belaste ambtenaar van de Federale Overheidsdienst die Energie onder zijn bevoegdheid heeft in kennis te stellen van elk ongeval waarvan personen het slachtoffer zijn en dat rechtstreeks of onrechtstreeks te wijten is aan de aanwezigheid van elektrische installaties;
 - de verplichting in het dossier elke niet-belangrijke wijziging of uitbreiding aan de elektrische installatie te vermelden;
 - een gelijkvormigheidscontrole vóór de ingebruikname op elke belangrijke wijziging of uitbreiding aan de elektrische installatie door een erkend organisme te laten uitvoeren.
 - de verplichting, wanneer er inbreuken zijn vastgesteld tijdens het controlebezoek, een nieuw controlebezoek te doen verrichten door hetzelfde erkend organisme om na te gaan of na afloop van de termijn van één jaar de inbreuken verdwenen zijn. Indien tijdens dat tweede bezoek wordt vastgesteld dat er nog inbreuken overblijven, moet het erkend organisme een kopie van het verslag van het controlebezoek sturen naar de Algemene Directie Energie die belast is met het hoog toezicht op de huishoudelijke elektrische installaties.

Controle verslag van elektrische installaties op laagspanning en op zeer lage spanning

ORIGINEEL EXEMPLAAR

REF. 66/2024/62510/02:1

› BIJLAGEN

Andere

