



# Verslag

VERSLAG NR

GEN/15/30792600/00/NL/000

Origineel



040 - INSP

## Elektrische installaties op laagspanning en op zeer lage spanning (Boek 1 - KB 8/09/2019) - Algemene Directie Energie

Leemweg 96 - 9980 Sint-Laureins



Uitgevoerd op:

29/05/2024 11:50 - 12:59



Uitgevoerd door: DAVY DHONDT (4854)

Conform

### IDENTIFICATIE VAN DERDEN

#### Opdrachtgever van de controle

Naam, Voornaam

Adres

Leemweg 96- 9980 Sint-Laureins

#### Eigenaar, uitbater of beheerder

Naam, Voornaam

Adres

Leemweg 96- 9980 Sint-Laureins

#### Verantwoordelijke voor de uitvoering van het werk

Niet van toepassing

### IDENTIFICATIE VAN DE ELEKTRISCHE INSTALLATIE

Vinçotte ID

100 277 047

Adres

Leemweg 96 - 9980 Sint-Laureins

EAN-code

EAN code Niet gecommuniceerd

Netbeheerder naam

Fluvius

Nr Teller

3100134185

Teller index dag

4634

Type installatie

HUISHOUDELIJKE Inst.

VINÇOTTE vzw

Erkend controleorganisme | Externe Dienst voor Technische Controles op de werkplaats (EDTC)

Maatschappelijke zetel : Jan Olieslagerslaan 35 1800 Vilvoorde België tel: +32 9 244 77 91 - buildingnorth@vincotte.be

BTW BE 0402.726.875 RPR Brussel BNP Paribas Fortis : BE25 2100 4144 1482 BIC : GEBABEBB





# Verslag

Origineel

VERSLAG NR

GEN/15/30792600/00/NL/000

## GEGEVENS VAN DE CONTROLE

De controle wordt uitgevoerd volgens de voorschriften van Boek 1 van het koninklijk besluit van 8 september 2019 tot vaststelling van Boek 1 betreffende de elektrische installaties op laagspanning en op zeer lage spanning, Boek 2 betreffende de elektrische installaties op hoogspanning en Boek 3 betreffende de installaties voor transmissie en distributie van elektrische energie (B.S. van 28/10/2019), in dit document "Boek 1" genoemd.

Type controle	- Controlebezoek (6.5.)
Datum van de uitvoering van de installatie	- Vanaf 01/10/1981 en vóór 01/06/2020
Informatie inhoud controle	- Alleen de zichtbare en toegankelijke delen van de installatie werden gecontroleerd.
Afwijkingen	- Toepassing van deel 8

## GEGEVENS VAN DE ELEKTRISCHE INSTALLATIE

Spanning (V)	400+N
Aard van de stroom	Driefasig
Type van aardelektrode	Aardingslus
Voedingsleiding - Type	VOB
Voedingsleiding - Doorsnede (mm <sup>2</sup> )	16
Aantal eindstroombanen	13
Type van het aardverbindingssysteem	TT
Huidige nominale waarde van de bescherming van de aansluiting (A)	25
Installatie ontworpen voor een maximale nominale stroom van (A)	40
Geplaatste (alg.) differentieelstroominrichtingen	2

Differentieel	In(A)	Gevoeligheid (mA)	Type
	40	300	A



## Beschrijving van de elektrische installatie

### ALSB

Aantal differentieelstroominrichtingen	2
Aantal stroombanen	13

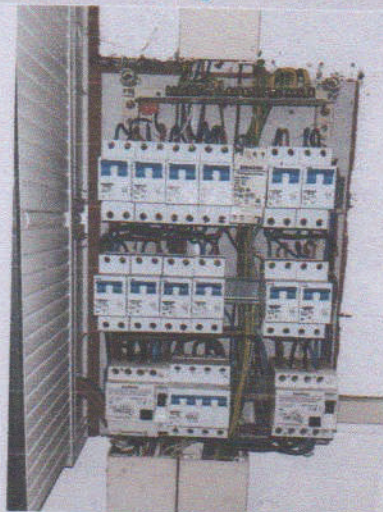

( Inwendige foto )

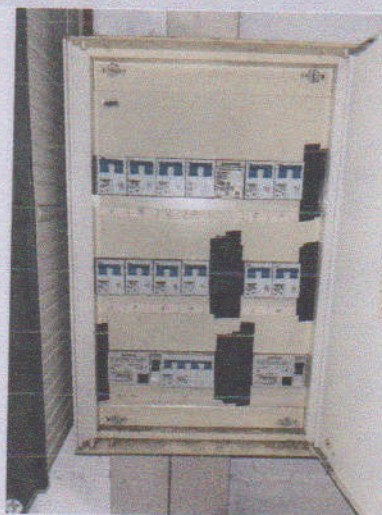

( Uitwendige foto )

Type of aarding	Aardingslus
Waarde ( $\Omega$ )	11.2

## SCHEMA'S, PLANNEN EN DOCUMENTEN VAN DE INSTALLATIE

Stroombaanschema - referentie	
Stroombaanschema - versie	
Stroombaanschema - datum	29/05/2024
Eendraadsschema	Zie bijlagen
Situatieplan - referentie	
Situatieplan - versie	
Situatieplan - datum	29/05/2024
Situatieplan	Zie bijlagen





## RESULTATEN VAN DE CONTROLE

### Uitgevoerde controles

Uitvoering van de elektrische installatie overeenkomstig de eendraadsschema's en de situatieplannen	In orde
Staat van het vast geïnstalleerd elektrische materieel	Ok
Beschermingsmaatregelen tegen elektrische schokken bij rechtstreekse en onrechtstreekse aanraking	Ok
Visuele controle van vast of vast opgesteld materieel dat gevaar kan opleveren voor personen en goederen	In orde
Visuele controle van verplaatsbaar materieel dat gevaar kan opleveren voor personen en goederen	N.V.T.

### Metingen en beproevingen

Spreidingsweerstand van de aardverbinding(en) ( $\Omega$ )	11.2
Waarde van het algemeen isolatieniveau ( $M\Omega$ )	17
Test werking van de differentieelstroominrichtingen (testknop)	Ok
Test werking van de differentieelstroominrichtingen (foutlus)	Ok
Continuïteit van de equipotentiale verbindingen (hoofd- en bijkomende) en van de beschermingsgeleiders	Ok

### Vastgestelde inbreuken

- Nihil

### Opmerkingen

- Nihil





# Verlag

Origineel

VERSLAG NR  
GEN/15/30792600/00/NL/000

## BESLUIT VAN DE CONTROLE

De elektrische installatie voldoet aan de voorschriften van het Boek 1 (KB van 8/09/2019) inzake de installaties op laagspanning en op zeer lage spanning.

Het volgend controlebezoek moet worden uitgevoerd uiterlijk vóór 29/5/2049.

De eendraadsschema's en situatieplannen van de installatie werden opnieuw gedateerd en ondertekend.

De ingangsklemmen van de differentieelstroominrichting(en) geplaatst aan het begin van de installatie werden reeds verzegeld.

Ir F. Dewint  
Directeur Generaal

## VERWIJZING NAAR DE REGLEMENTAIRE VOORSCHRIFTEN

Dit verslag dient bewaard te worden in het dossier van de elektrische installatie en dit dossier dient elke aangebrachte wijziging te vermelden.

De Federale Overheidsdienst die Energie onder zijn bevoegdheid heeft moet onmiddellijk in kennis worden gesteld van elk ongeval waarvan personen het slachtoffer zijn en dat rechtstreeks of onrechtstreeks te wijten is aan de aanwezigheid van elektrische installaties.





# Verslag

Origineel

VERSLAG NR  
GEN/15/30792600/00/NL/000

Bijlagen

Foto situatieplan (1/3)





Foto situatieplan (2/3)



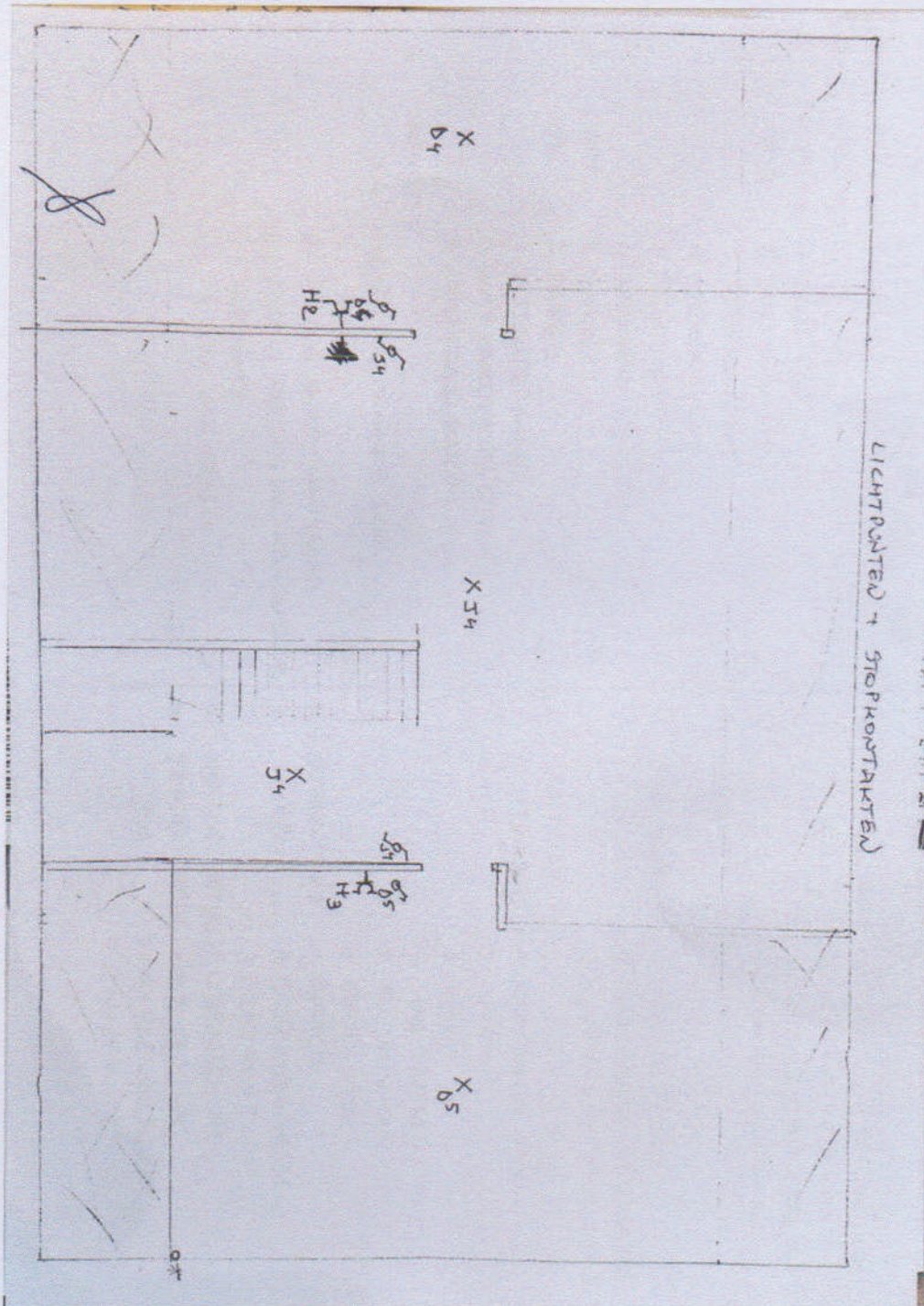

Foto situatieplan (3 / 3)



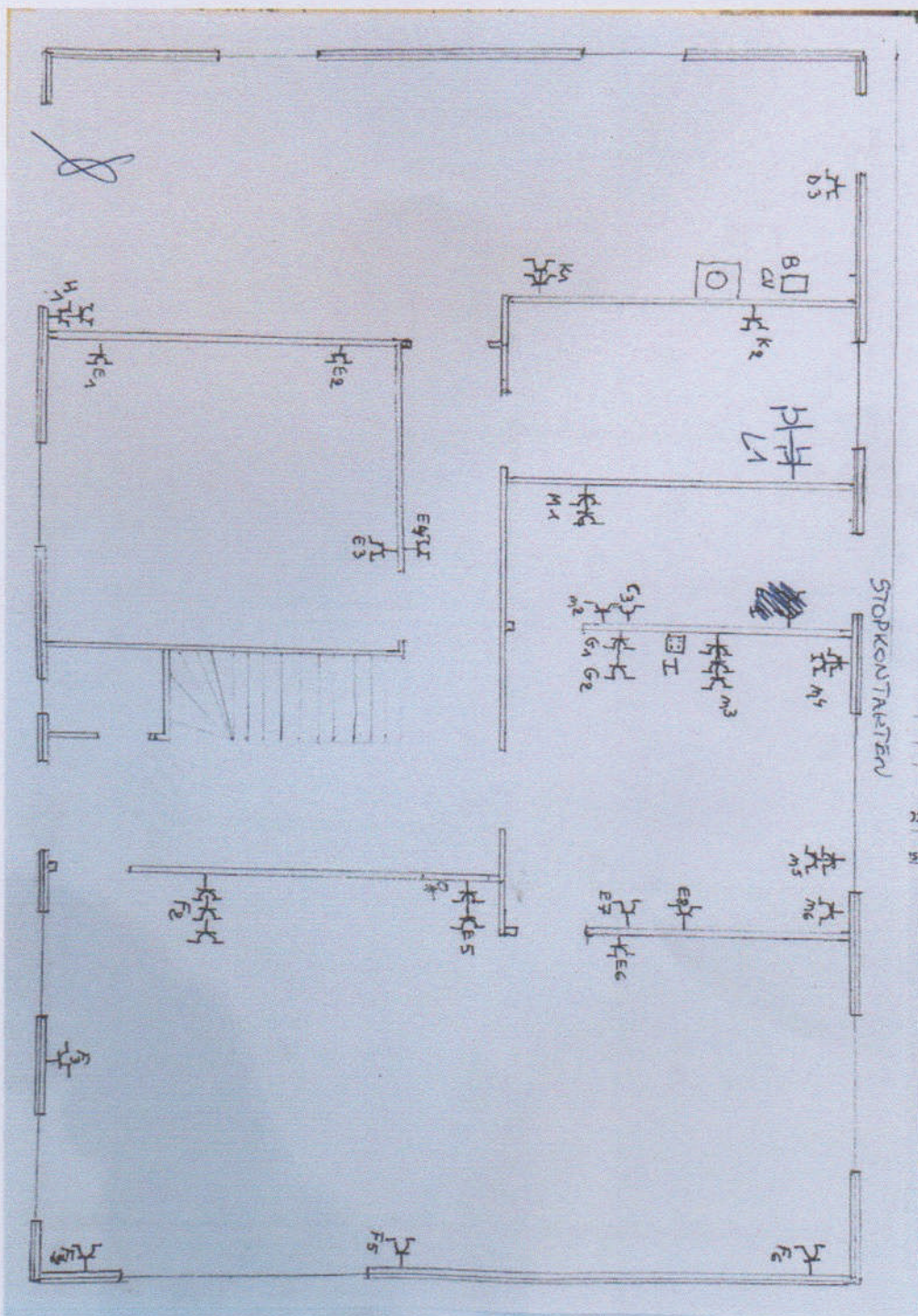

Foto van de eendraadschema's (1/2)



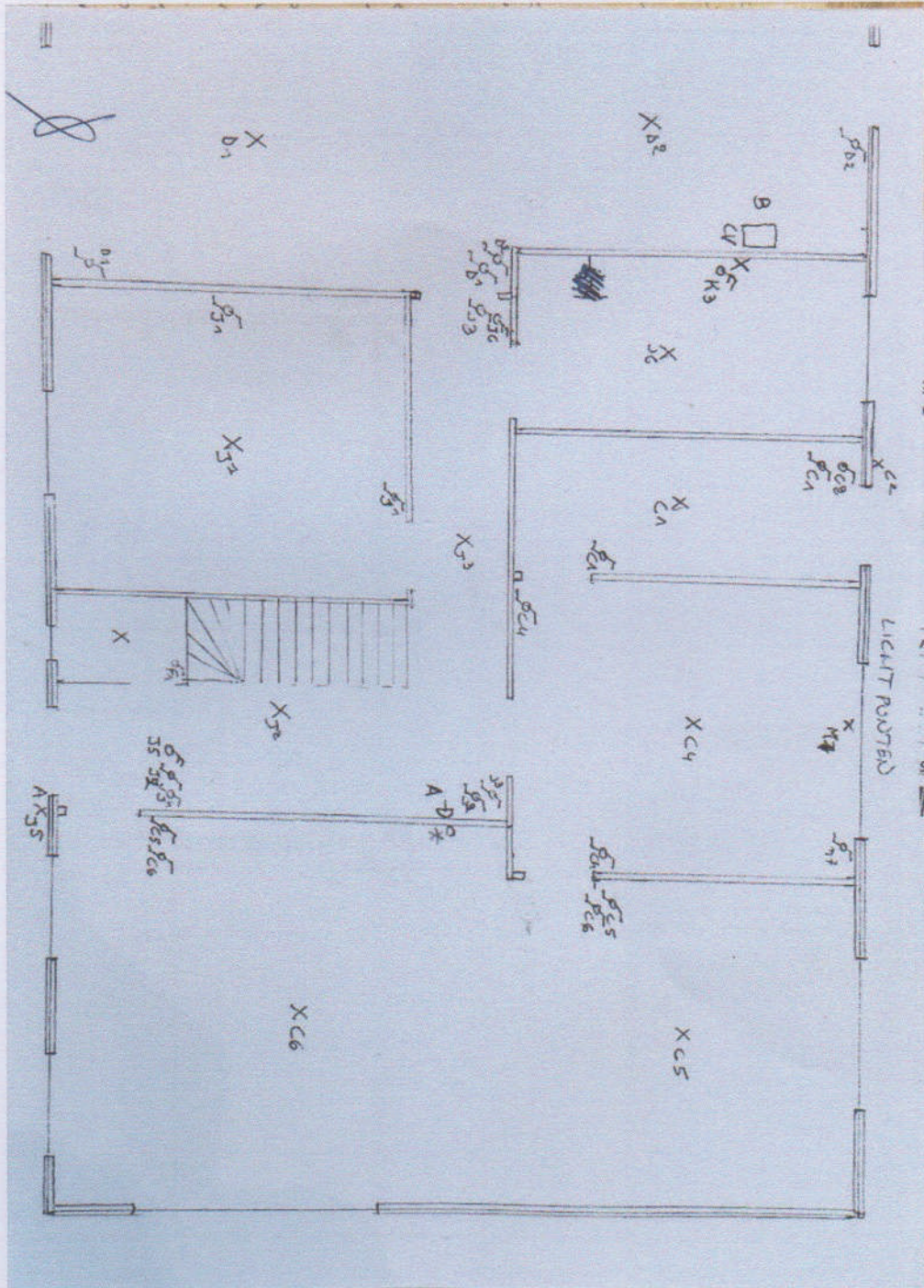

Foto van de einddraadschema's (2 / 2)

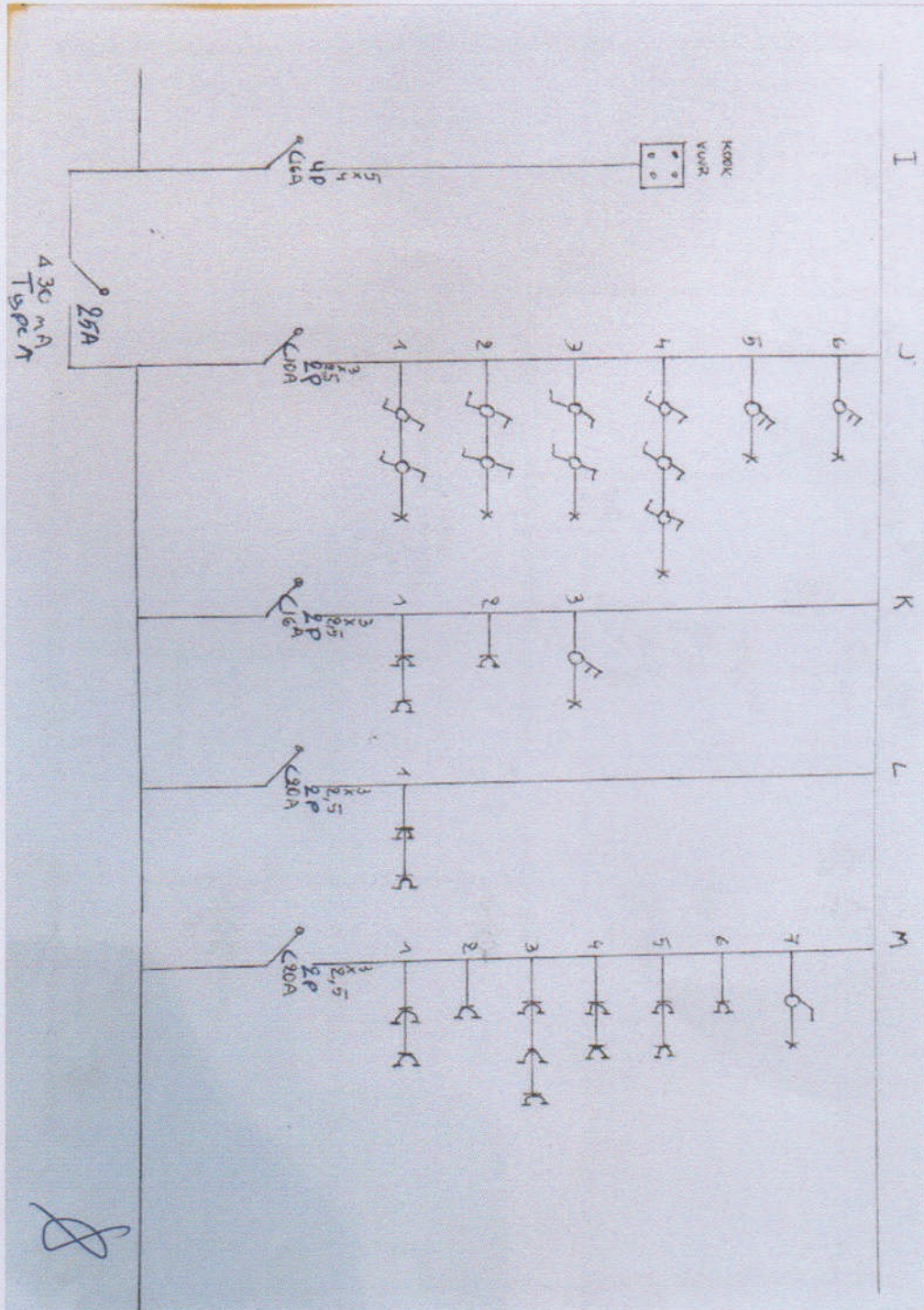