

ATECON vzw
Prins Boudewijnlaan 43 - bus 10
2650 Edegem
Tel: 03/770 75 14
www.atecon.be / info@atecon.be



KEURINGSVERSLAG ELEKTRISCHE INSTALLATIES OP LAAGSPANNING EN ZEER LAGE SPANNING

Algemene gegevens :

Verslag N°:	2501480	Datum verslag:	10/06/2024
Inspecteur:	Maes Jeroen	Datum keuring:	10/06/2024
Controle volgens Boek 1:	4.2.4.3., 8.4.2.	Keuring N°:	202407001
Type keuring:	Verkoop wooneenheid oude huishoudelijke elektrische installatie	Aanwezigen:	Karine

Adres- en onderzoeksgegevens :

Plaats van het onderzoek:	Elsendonkstraat 78 , 2560 NIJLEN	Index teller:	Dag: 782,00	Nacht: 809,00
Teller n°:	1SAG3100272101			
Datum installatie:	Voor 01/10/1981			
EAN-code:	541 449 500 000 170 091			
Naam opdrachtgever:	VASTGOEDEXPERTS	Adres opdrachtgever:	Langvoort 17, 2430 Laakdal	
Naam eigenaar:		Adres eigenaar:	Elsendonkstraat 78 , 2560 Nijlen	
Installateur:	Bestaande installatie	Adres installateur:		
BTW-n° of ID:				
Type lokaal:	Woning			

Algemene gegevens elektrische installatie:

Nominale spanning:	3 x 400V + N	Max. beveiliging:	4 x 20 A	Meter - bord verbinding:	XVB 4 x 10 mm ²
Type electrode:	Piket	# verdeelborden:	1	# stroombanen:	6□
Netsysteem:	TT	Type alg. schakelaar:	Lastscheider		

Differentieelschakelaars:

In:	IΔ:	#p:	Type:	Icu:	Test:	X2,5:
40 A	30mA	4	AC		OK	NOK

Beschrijving van de installatie:

Beveiligde en # kringen:	Bescherming:	Sectie:
Algemeen # 6	3* 16A 2p + 1* 10A 2p + 2* 20A 3p	1,5 ² , 2,5 ²

Metingen, proeven en visuele controles:

Ra:	25,00 Ohm	Alg. isolatieweerstand:	0,28 MOhm	Aardingscontinuïteit:	NOK
Directe aanraking:	NOK	Indirecte aanraking:	NOK	Alg. visuele controle:	NOK
Correcte schema's:	NOK	Equipotentiale verbindingen:	NOK	Vaste toestellen:	NVT

Vaststellingen (Inbreuken, opmerkingen en nota's):

Besluit: De elektrische installatie voldoet niet aan de voorschriften van Boek 1 van het KB van 8.09.2019 betreffende de installaties van laagspanning en zeer lage spanning.
 De koper moet een nieuw controlebezoek, om het in orde brengen van de installatie na te gaan, binnen een termijn van 18 maanden te rekenen vanaf de dag van de verkoopakte laten uitvoeren.

Aantal bijlagen:

Ééndraadschema's: NEE

Situatieplannen: NEE

Andere:

De inspecteur,

Maes Jeroen



ATECON vzw
 Prins Boudewijnlaan 43 bus 10
 2650 Edegem
 BTW BE0408.677.925
 info@atecon.be

Visum DNB (art. 270)

ATECON vzw
Prins Boudewijnlaan 43 – bus 10
2650 Edegem
Tel: 03/770 75 14
www.atecon.be / info@atecon.be



VASTSTELLINGEN: Inbreuken

Inbreuken aarding :

- 1.07. : De aardingsonderbreker is niet aanwezig en/of kon niet worden getoond.

Inbreuken brand :

- 3.01. : De isolatieweerstand van een kring is onvoldoende < 500 kOhm.

Inbreuken differentieels :

- 4.04. : De D.S.I. voldoet niet aan (één van) volgende kenmerken: Type A / aanduiding <<3000A; 22,5kA²s>> / verzegelbaar aan in- en uitgangsklemmen.

- 4.07. : De D.S.I. werkt niet bij een foutstroom van delta In.

- 4.15. : Er is geen afzonderlijk ondergeschikte D.S.I. geplaatst voor de beveiliging van de badkamer, wasmachine, droogkast en/of vaatwasser.

Inbreuken elektrisch dossier :

- 5.01. : Het ééndraadschema is niet aanwezig.

- 5.02. : Het situatieplan is niet aanwezig.

Inbreuken leidingen :

- 7.18. : De vast aangesloten soepele leidingen vervangen door leidingen van het rigide type.

- 7.21. : De VOB/CRVB- geleiders zijn niet geplaatst in een buis/ holle plint of lijst.

Inbreuken overstroom :

- 8.05. : Vermindering sectie van de leiding maar geen aangepaste overstroombeveiliging geplaatst.

- 8.07. : Het onderbrekingsvermogen van de beveiligingsinrichting en de D.S.I. dient min. 3000A te zijn.

Inbreuken schakelaars en stopcontacten :

- 9.05. : Opbouwschakelaars / stopcontacten zijn rechtstreeks op brandbare ondergrond bevestigd.

- 9.07. : Er zijn stopcontacten met aardingspen waarvan de continuïteit niet is verzekerd.

Inbreuken verdeelbord en kringen :

- 11.01. : De kringen zijn niet of onjuist gemerkt.

- 11.08. : Niet gebruikte opening(en) in het bord, zijn niet afgedicht. IPXX-D niet gerespecteerd.

- 11.13. : De dienstspanning is niet vermeld.

- 11.14. : De inwendige afschermplaat voldoet niet aan de beschermingsgraad van min. IP XX-B.

Extra inbreuken

- Contactdozen hebben geen of defecte kinderveiligheid.

VASTSTELLINGEN: Opmerkingen

Extra opmerkingen :

De isolatieweerstand van 5de automaat is onvoldoende

VASTSTELLINGEN: Nota's

Nota's algemeen :

- 1.05. : De afwezigheid van de schema's laat niet toe een grondige controle uit te voeren.

- 1.07. : De staat van de installatie heeft tot gevolg dat een grondige vernieuwing zich opdringt.

- 1.10. : Enkel de zichtbare en bereikbare gedeelten van de installatie werden gecontroleerd.

- 1.11. : Tijdens het onderzoek werden geen schakelaars, plinten, contactdozen, ... geopend.

Raadgevingen

De eigenaar, de beheerder of de uitbater van de elektrische installatie is ertoe gehouden:

a) voor het onderhoud ervan of voor het laten uitvoeren van dit onderhoud;

b) de nodige maatregelen te nemen zodat de voorschriften van Boek 1 te allen tijde worden nageleefd;

c) de documenten van de elektrische installatie in een dossier te bewaren, ter beschikking het te houden van iedere persoon die het mag raadplegen en een kopie van dit dossier ter beschikking van elke eventuele huurder te stellen;

d) het dossier van de elektrische installatie aan de nieuwe eigenaar, beheerder of uitbater over te maken;

e) onmiddellijk de met het toezicht belaste ambtenaar van de Federale Overheidsdienst die Energie onder zijn bevoegdheid heeft in kennis te stellen van elk ongeval waarvan personen het slachtoffer zijn en dat rechtstreeks of onrechtstreeks te wijten is aan de aanwezigheid van elektrische installaties;

f) de verplichting in het dossier elke niet-belangrijke wijziging of uitbreiding aan de elektrische installatie te vermelden;

g) een gelijkvormigheidscontrole op elke belangrijke wijziging of uitbreiding aan de elektrische installatie door een erkend organisme te laten uitvoeren.

In het kader van de wettelijke opdrachten van de erkende organismen, wordt een kopie van dit verslag tijdens een periode van 5 jaar door het erkend organisme gehouden. Deze kopie wordt gesteld ter beschikking van elke persoon die wettelijk wordt toegelaten om het te raadplegen. Voor bijkomende informatie op de reglementaire voorschriften of klachten, is de Algemene Directie Energie van de Federale Overheidsdienst Economie, KMO, Middenstand en Energie (<https://www.economie.fgov.be>) bevoegd voor de erkende organismen.

ATECON vzw
Prins Boudewijnlaan 43 – bus 10
2650 Edegem
Tel: 03/770 75 14
www.atecon.be / info@atecon.be



- a) het verslag van het controlebezoek te bewaren in het dossier van de elektrische installatie;
- b) het dossier van de installatie aan de koper bij eigendomsoverdracht over te maken;

De koper is er toe gehouden:

- a) zijn identiteit en de datum van de verkoopakte mee te delen aan het erkend organisme dat het controlebezoek heeft uitgevoerd;
 - b) elke volledige renovatie of elke afbraak van het gebouw met of zonder hergebouw mee te delen aan de Algemene Directie Energie « Hoog Toezicht energieinfrastructuur en -producten ». In dit geval, maakt de Algemene Directie Energie een dossiernummer over en ze nodig hem uit om een kopie van het verslag van controle van de elektrische installatie over te maken, zodra de nieuwe elektrische installatie in gebruik wordt genomen;
 - c) de werken, nodig om de tijdens het nieuwe controlebezoek vastgestelde inbreuken te doen verdwijnen, uit te voeren. Ze worden zonder vertraging uitgevoerd en alle gepaste maatregelen worden genomen opdat, indien de installatie in dienst blijft, deze inbreuken geen gevaar vormen voor de personen of goederen. Indien tijdens het aanvullende controlebezoek wordt vastgesteld dat er nog inbreuken overblijven of indien geen gevolg wordt gegeven aan het in orde brengen van de installatie, wordt de Federale Overheidsdienst die Energie onder zijn bevoegdheid heeft, binnen een termijn van één jaar door het erkend organisme ingelicht.
- De verkoper en de koper zijn er toe gehouden, onmiddellijk de met het toezicht belaste ambtenaar van de Federale Overheidsdienst die Energie onder zijn bevoegdheid heeft in kennis te stellen van elk ongeval waarvan personen het slachtoffer zijn en dat rechtstreeks of onrechtstreeks te wijten is aan de aanwezigheid van elektrische installaties.

ATECON vzw
Prins Boudewijnlaan 43 – bus 10
2650 Edegem
Tel: 03/770 75 14
www.atecon.be / info@atecon.be

**Algemene gegevens :**

Verslag N°: 2501480
Inspecteur: Maes Jeroen
Controle volgens Boek 1: 4.2.4.3., 8.4.2.
Type keuring: Verkoop wooneenheid oude huishoudelijke

Datum keuring: 10/06/2024
Keuring N°: 202407001
Aanwezigen: Karine

SITUATIESCHEMA

Handtekening aanvrager:

Handtekening inspecteur:

ATECON vzw
Prins Boudewijnlaan 43 – bus 10
2650 Edegem
Tel: 03/770 75 14
www.atecon.be / info@atecon.be

**Algemene gegevens :**

Verslag N°:	2501480	Datum keuring:	10/06/2024
Inspecteur:	Maes Jeroen	Keuring N°:	202407001
Controle volgens Boek 1:	4.2.4.3., 8.4.2.	Aanwezigen:	Karine
Type keuring:	Verkoop wooneenheid oude huishoudelijke		

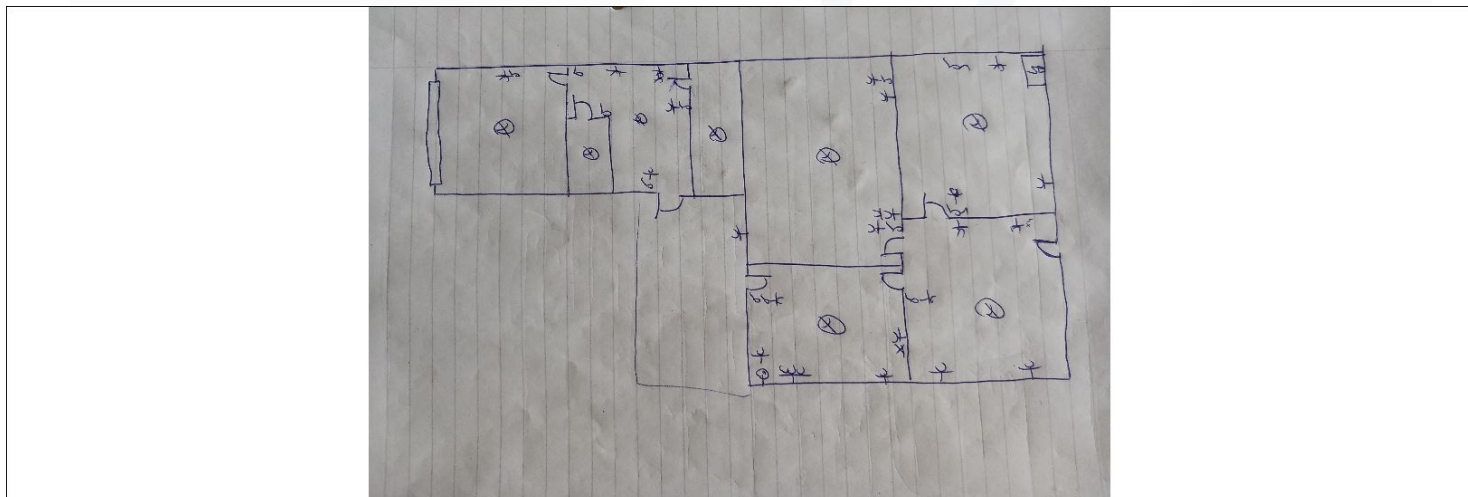
SITUATIESCHEMA

Handtekening aanvrager:

Handtekening inspecteur:

ATECON vzw
Prins Boudewijnlaan 43 – bus 10
2650 Edegem
Tel: 03/770 75 14
www.atecon.be / info@atecon.be

**Algemene gegevens :**

Verslag N°:	2501480	Datum keuring:	10/06/2024
Inspecteur:	Maes Jeroen	Keuring N°:	202407001
Controle volgens Boek 1:	4.2.4.3., 8.4.2.	Aanwezigen:	Karine
Type keuring:	Verkoop wooneenheid oude huishoudelijke		

SITUATIESCHEMA

Handtekening aanvrager:

Handtekening inspecteur:

ATECON vzw
Prins Boudewijnlaan 43 – bus 10
2650 Edegem
Tel: 03/770 75 14
www.atecon.be / info@atecon.be

**Algemene gegevens :**

Verslag N°: 2501480
Inspecteur: Maes Jeroen
Controle volgens Boek 1: 4.2.4.3., 8.4.2.
Type keuring: Verkoop wooneenheid oude huishoudelijke

Datum keuring: 10/06/2024
Keuring N°: 202407001
Aanwezigen: Karine

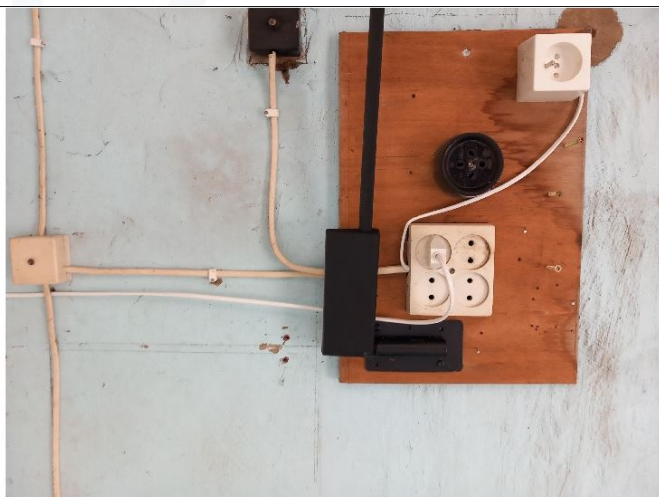
SITUATIESCHEMA

Handtekening aanvrager:

Handtekening inspecteur:

ATECON vzw
Prins Boudewijnlaan 43 – bus 10
2650 Edegem
Tel: 03/770 75 14
www.atecon.be / info@atecon.be

**Algemene gegevens :**

Verslag N°: 2501480
Inspecteur: Maes Jeroen
Controle volgens Boek 1: 4.2.4.3., 8.4.2.
Type keuring: Verkoop wooneenheid oude huishoudelijke

Datum keuring: 10/06/2024
Keuring N°: 202407001
Aanwezigen: Karine

SITUATIESCHEMA

Handtekening aanvrager:

Handtekening inspecteur:

ATECON vzw
Prins Boudewijnlaan 43 – bus 10
2650 Edegem
Tel: 03/770 75 14
www.atecon.be / info@atecon.be

**Algemene gegevens :**

Verslag N°: 2501480
Inspecteur: Maes Jeroen
Controle volgens Boek 1: 4.2.4.3., 8.4.2.
Type keuring: Verkoop wooneenheid oude huishoudelijke

Datum keuring: 10/06/2024
Keuring N°: 202407001
Aanwezigen: Karine

SITUATIESHEMA

Handtekening aanvrager:

Handtekening inspecteur: