



# RADERMACHER & SCHOFFERS ARCHITEKTEN

Société Civile SPRL

Aachener Strasse 22 - 4731 Eynatten

Tel 087/85 19 48 - Fax 087/85 28 69 - mail@ar-architecture.net

## Neubau eines Einfamilienhauses

Situation: 4700 Eupen, Herrenpfad (Parzellierung "Herrenpfad")  
Gemarkung 3 - Flur G - 245d pie, 253e pie LOS A1

BAUHERR:

Der Bauherr:

Der Architekt

Die Verwaltung:

<i>Lageplan</i>	1/200
<i>Grundrisse</i>	1/50
<i>Situation</i>	1/10 000
<i>Katasterplan</i>	1/2500
<i>Schemaschnitte</i>	1/200

DATUM: 05/06/2014

BLATT Nr. 01/02

PROJEKT Nr. xxxx



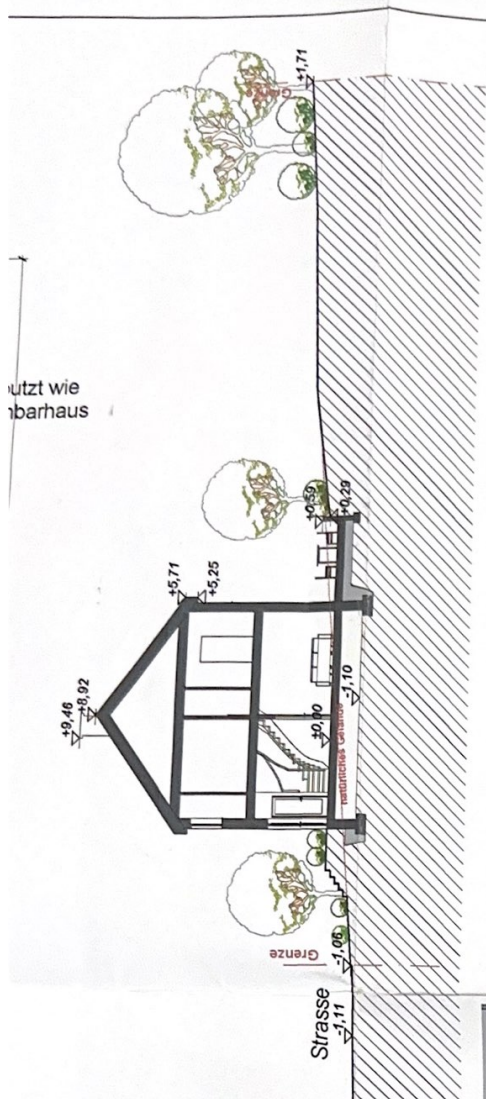

SCHEMASCHNITT CC' 1/200



LAGEPLAN 1/200

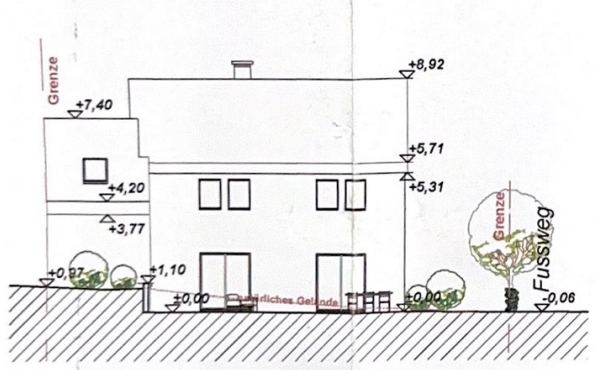

SCHEMASCHNITT DD' 1/200





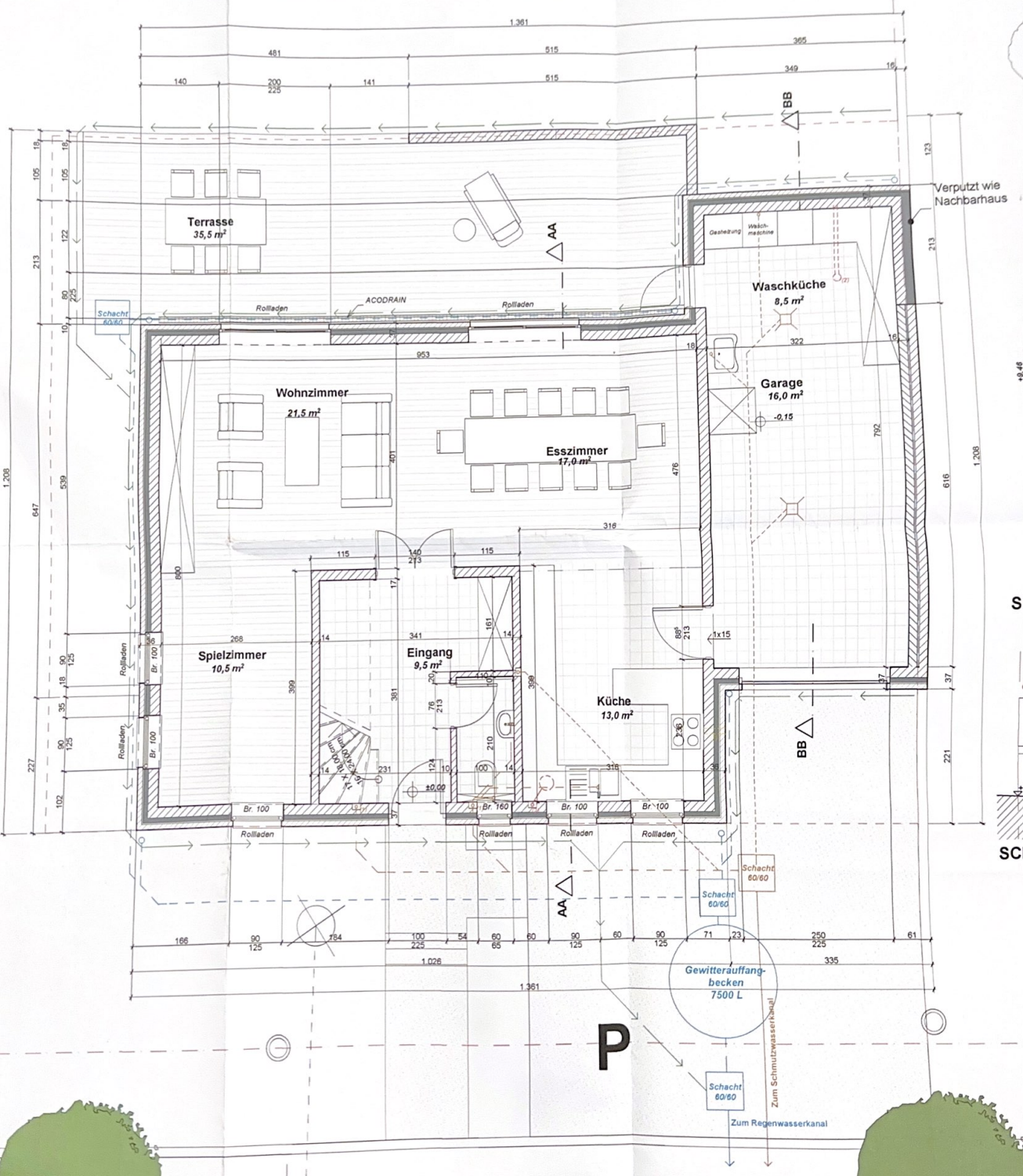

GRUNDRISS ERDGESCHOSS 1/50

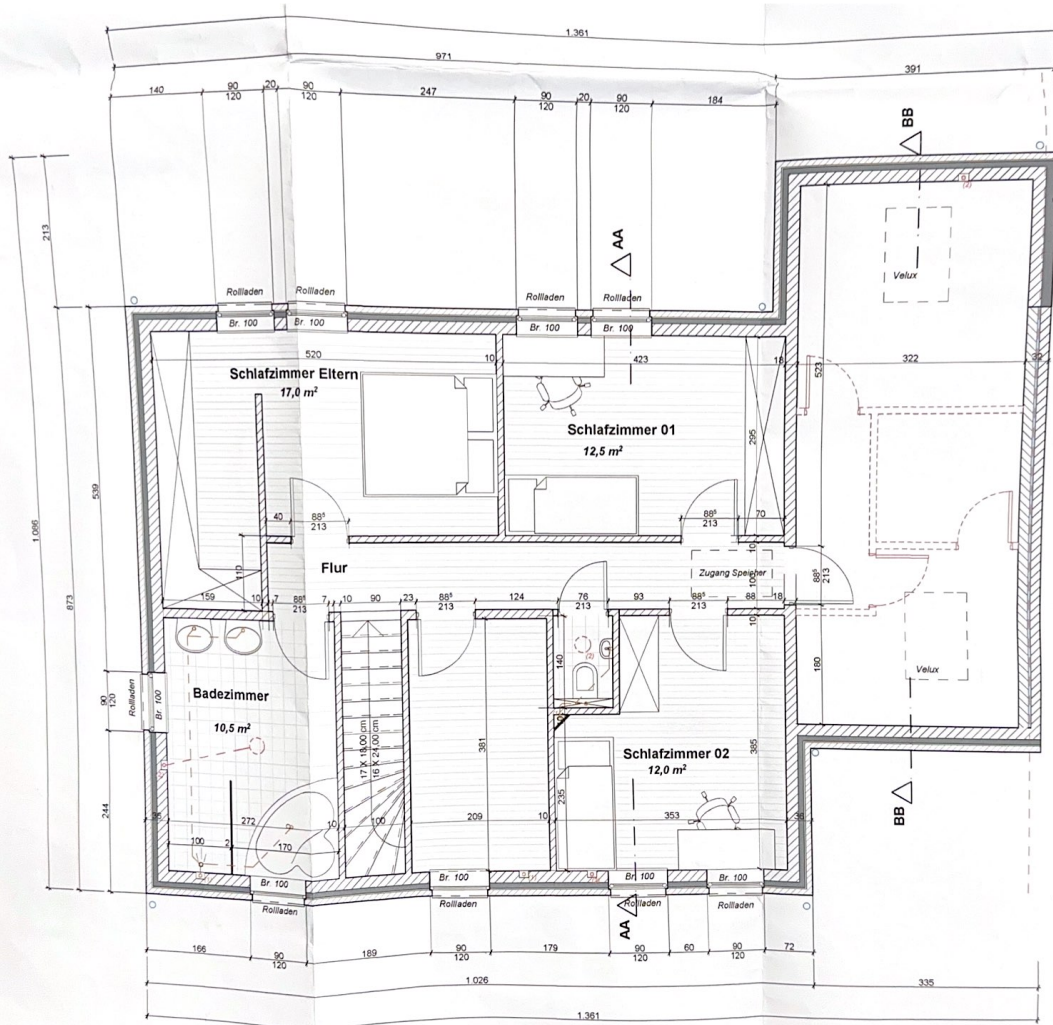

- (1) Rohrlüftung über Dach
- (2) Raumlüftung über Dach
- (3) Dunstabzugshaube durch Wand
- Drainage
- Regenwasser

GRUNDRISS OBERGESCHOSS 1/50



# DRAUFSICHT FUNDAMENTE 1

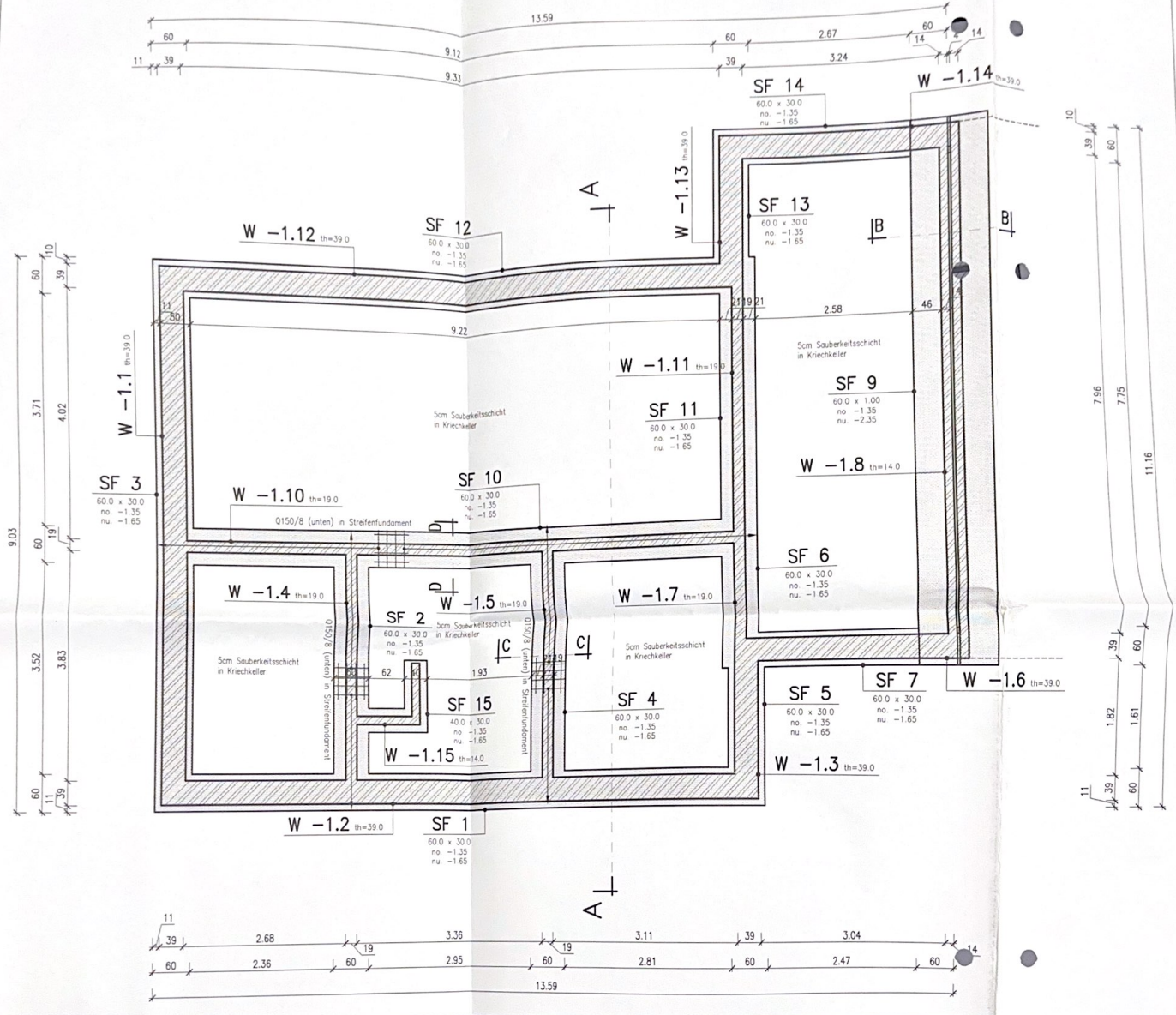

# DRAUFSICHT GESCHOßGRUNDRISS - 1 (+5.61 m)

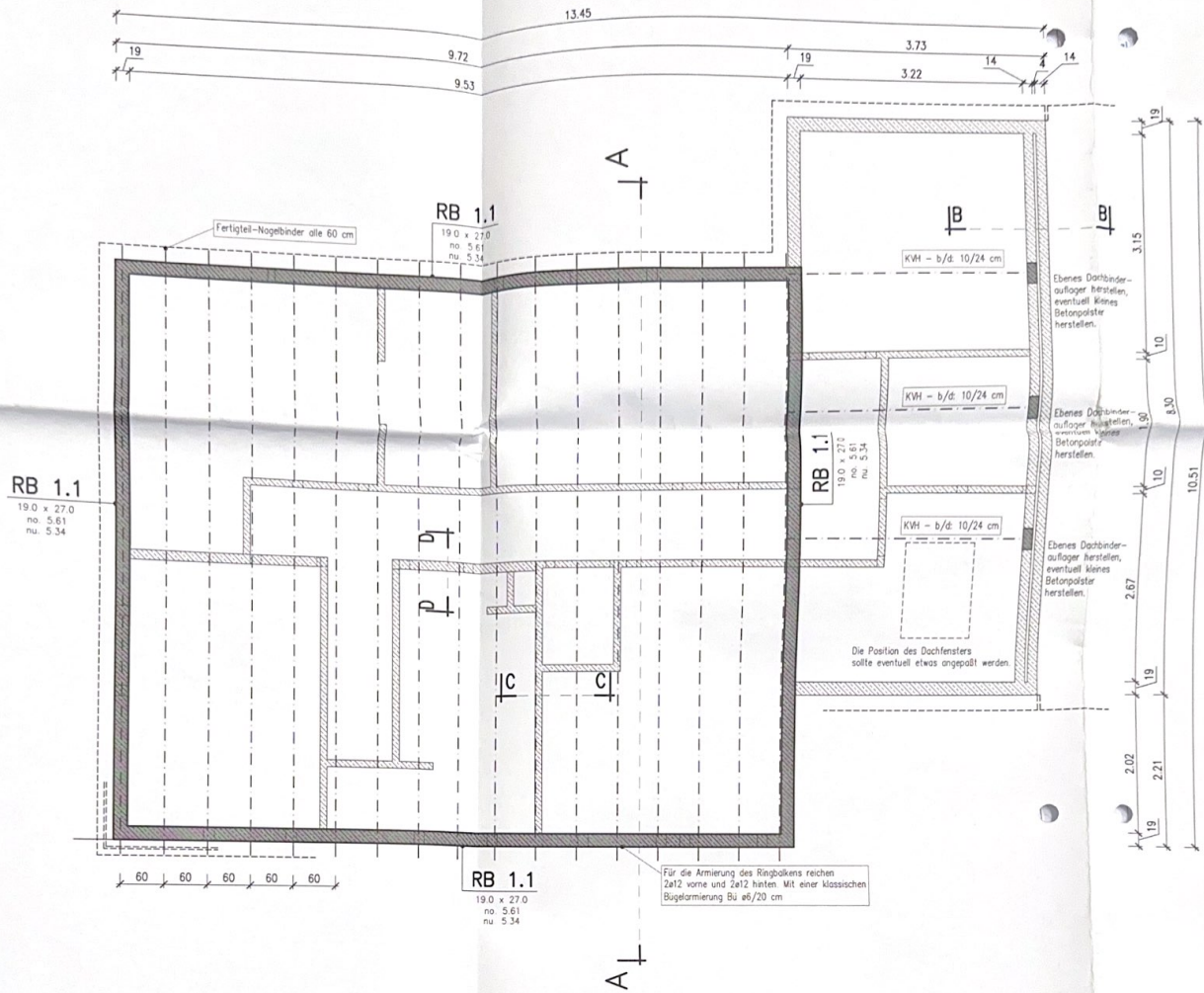

Ecke 19/27 cm  
Anzahl von Ecken: 4

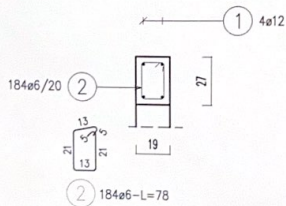



# UNTERSICHT GESCHOßGRUNDRISS - -1 (±0.00 m)

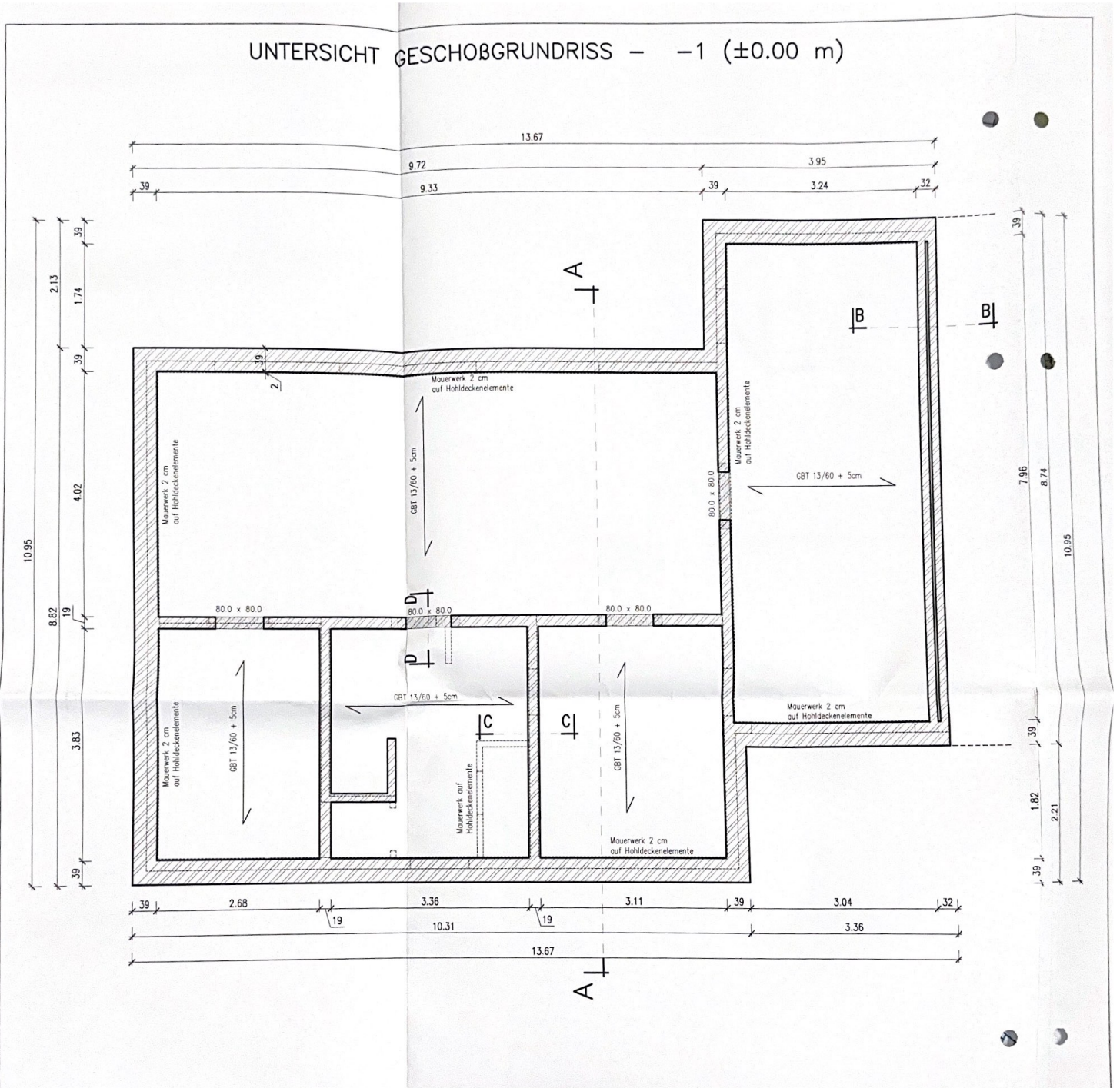





# UNTERSICHT GESCHOßGRUNDRISS - 0 (+3.00 m)

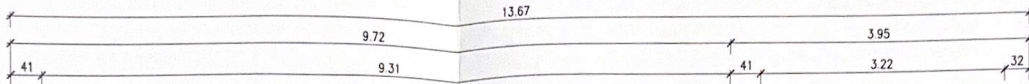

Anpassung des Aufbaus der Aussenschale nach Termin vom 12.12.2013 mit Herrn Dieter Steffens. Es wurden die Außenmasse des Gebäudes angepasst, um die Innenmasse zu wahren.

Innenblock: 19,0 cm  
 Isolierung: 10,0 cm  
 Vide: 3,0 cm  
 Ziegel: 9,0 cm  
 Total D=41,0 cm

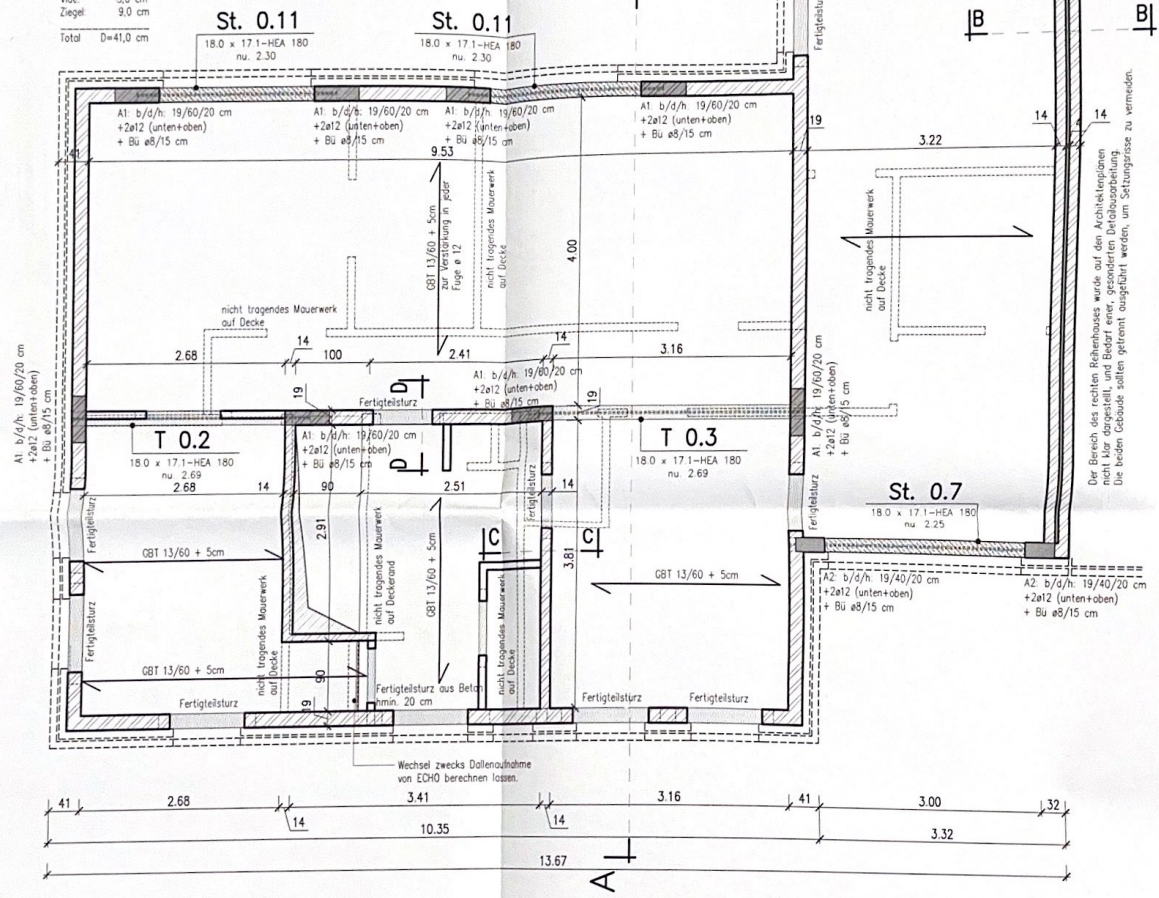

Der Bereich des rechten Bühnenhauses wurde auf den Achsen(e)plänen nicht klar definiert. Für eine genaueren Detailausarbeitung der beiden Gebäude sollten getrennt angefordert werden, um Sättigungsrate zu vermeiden.

### SCHNITT B - B

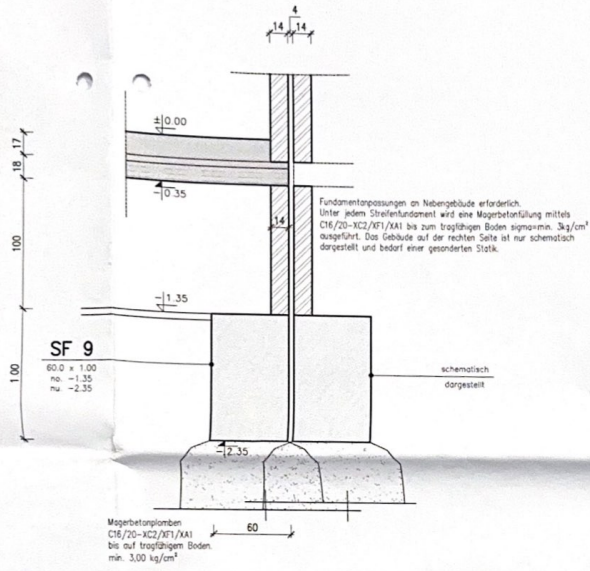

### SCHNITT C - C

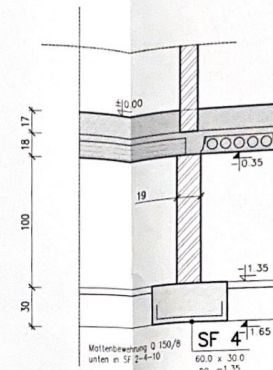

### SCHNITT D - D

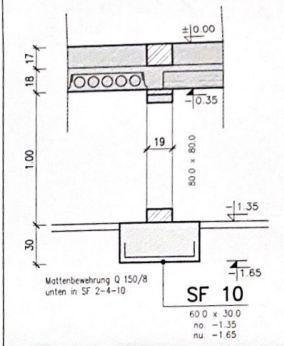

### 3D-ANSICHT - FUNDAMENTE

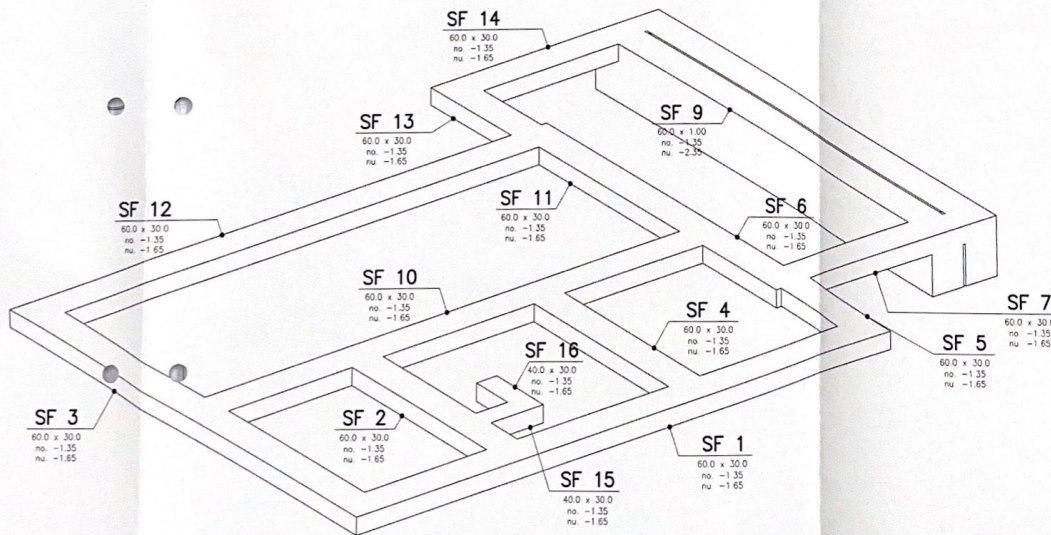

Element			Volume	
Name	Typ	Anzahl	Net total (m <sup>3</sup> )	Gross total (m <sup>3</sup> )
Group: Streifenfundamente			Volume 21,82(m <sup>3</sup> )	
SF 1	Streifenfundament	1	1,66	1,66
SF 2	Streifenfundament	1	0,65	0,65
SF 3	Streifenfundament	1	1,41	1,41
SF 4	Streifenfundament	1	0,63	0,63
SF 5	Streifenfundament	1	0,29	0,29
SF 6	Streifenfundament	1	0,45	0,29
SF 7	Streifenfundament	1	0,47	0,67
SF 8	Streifenfundament	1	5,37	4,78
SF 9	Streifenfundament	1	5,37	5,37
SF 10	Streifenfundament	1	1,66	1,73
SF 11	Streifenfundament	1	0,78	0,74
SF 12	Streifenfundament	1	1,77	1,82
SF 13	Streifenfundament	1	0,28	0,36
SF 14	Streifenfundament	1	0,60	0,71
SF 15	Streifenfundament	1	0,12	0,12
SF 16	Streifenfundament	1	0,10	0,10