

# GEMEINDE EUPEN

OBJEKT: VERMESSUNGS- UND ABGRENZUNGSPLAN EINES GRUNDSTÜCKSTEILS

LAGE: SCHÖNEFELDER WEG

KATASTERLAGE: GEMARKUNG 2, FLUR K, Nr. 101A, 101C

FLÄCHE: 101, 102, 103, 104, 105, 106 = 736,89m<sup>2</sup>, rote Umrandung

MAßSTAB: 1/100

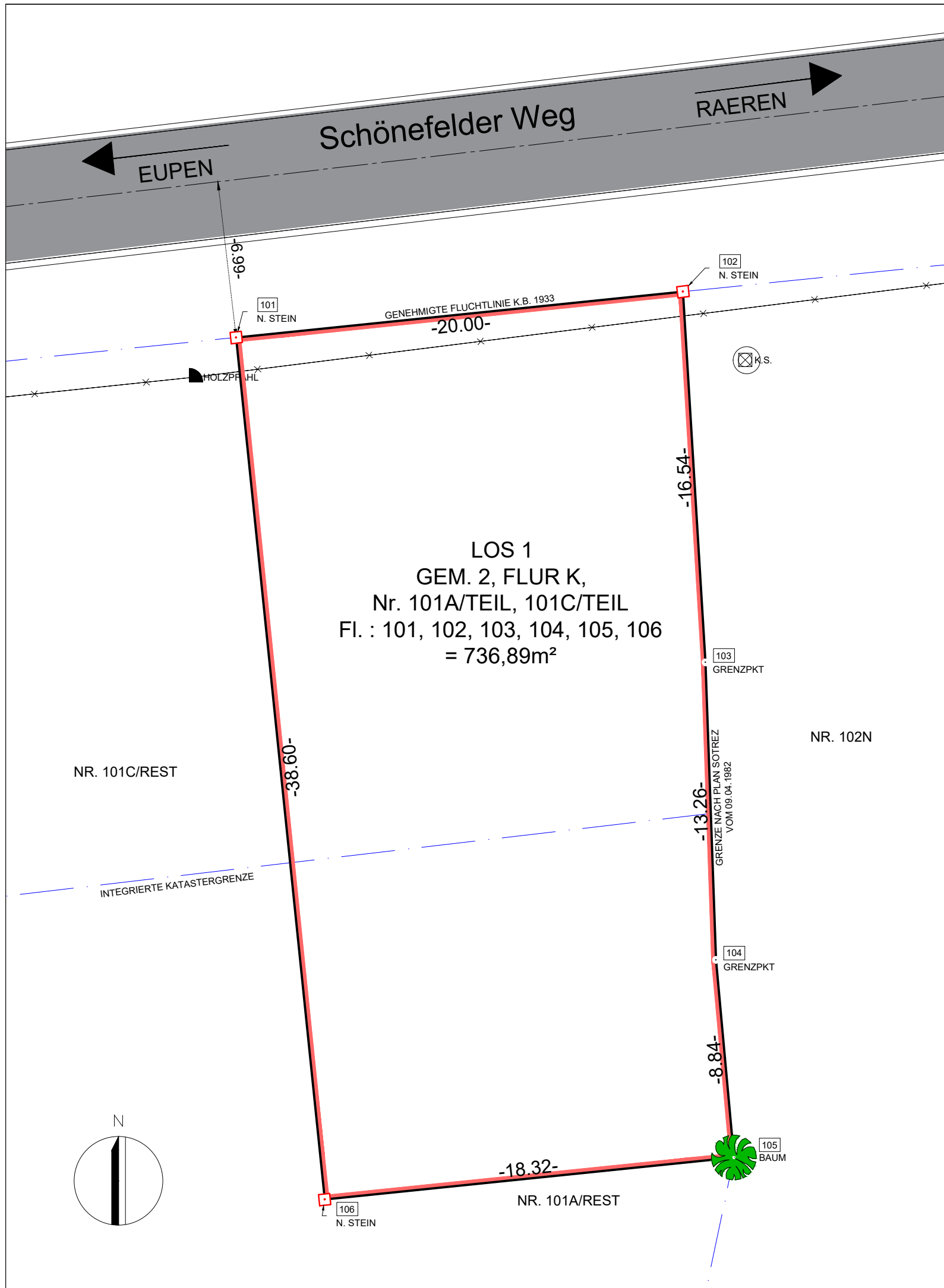
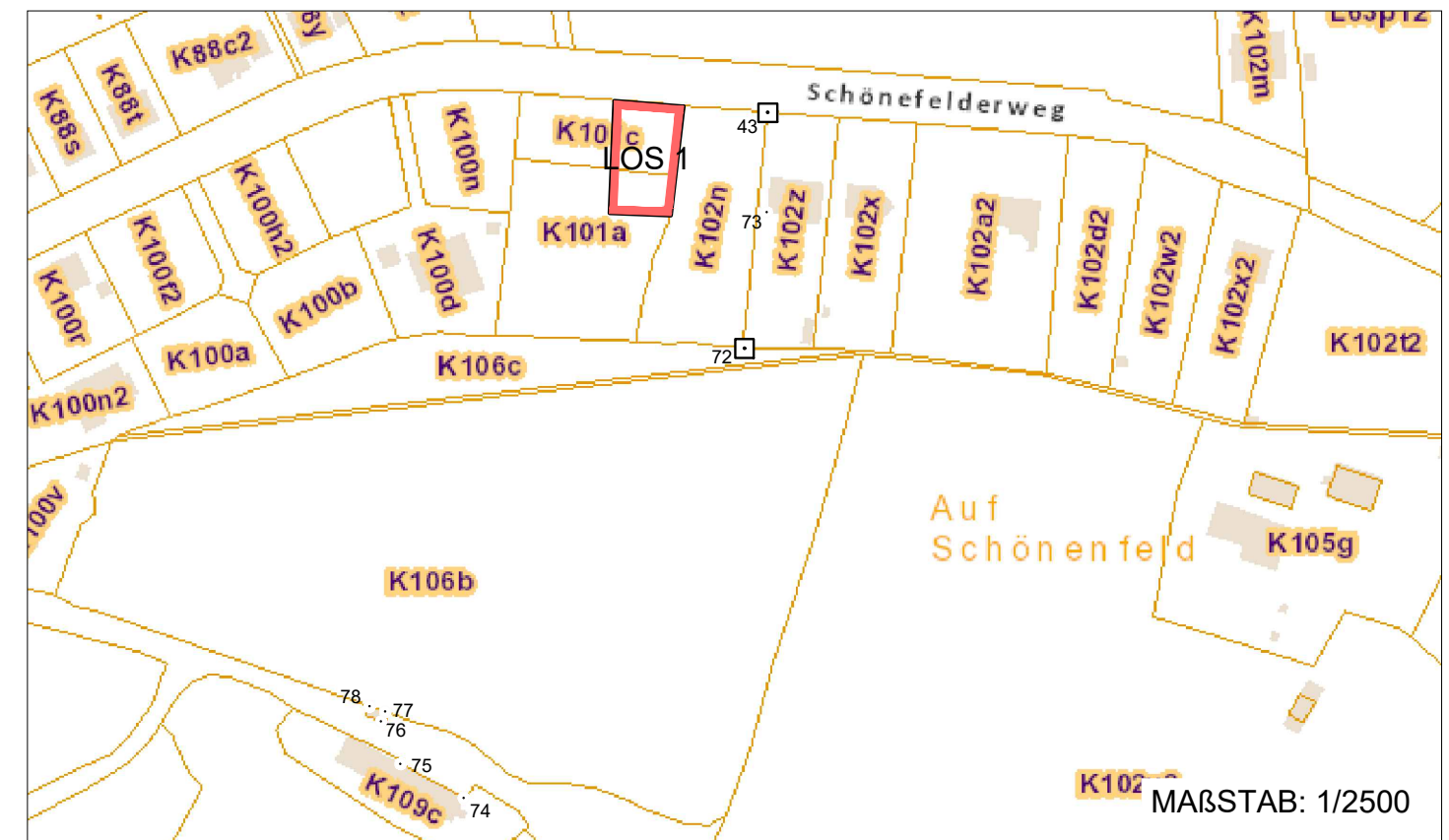

LOS 1  
GEM. 2, FLUR K,  
Nr. 101A/TEIL, 101C/TEIL  
Fl. : 101, 102, 103, 104, 105, 106  
= 736,89m<sup>2</sup>

## KOORDINATENLISTE (LOKAL)

Nr.	X	Y
43	534.317	592.270
72	539.435	515.190
73	540.018	561.296
74	476.818	352.560
75	448.068	361.668
76	445.485	372.444
77	445.898	375.129
78	440.517	376.127
101	486.453	587.366
102	506.346	589.408
103	507.353	572.900
104	507.816	559.645
105	508.614	550.839

## JACOBS JEAN-MARIE oHG VERMESSUNGSBÜRO



74, AACHENER STRASSE, 4700 EUPEN  
TEL : 087/74.45.09  
E-mail : jeanmarie.jacobs@skynet.be

AUFGESTELLT ZU EUPEN  
AM 30.11.2023

DER LANDMESSER-EXPERTE JEAN-MARIE JACOBS  
VEREIDIGT VOR DEM RICHT 1. INSTANZ IN EUPEN  
EINTRAGUNGSNUMMER: GEO 040855

DATEI REF.: Kirchengemeinde - Agrenzungsplan