

## Keuringsverslag van een elektrische laagspanning- en zeer lage spanningsinstallatie

**NIET CONFORM**

Datum keuring: 28/03/2024

Inspecteur: Arno Bastiaens

Mentor:

Installateur: -

ID-label:

Klantreferentie:

B.T.W. nr.:-

Merk en type meettoestel: Metrel MI3155

Serienummer: 21251258

Datum verslag: 28/03/2024

### Plaats van het onderzoek

Straatnaam Vennebos  
Huisnummer 65  
Busnummer  
Postcode 9051  
Gemeente Gent  
Land België

### Eigenaar

Naam -  
Straatnaam Vennebos  
Huisnummer 65  
Busnummer  
Postcode 9051  
Gemeente Gent  
Land België

### Installateur

Naam -  
BTW nr. -  
Telefoonnummer -  
E-mail -

Type : woning

EAN : 54

Teller Nr.: : 61823011

Niet meegegeeld

Afbeelding schakel- en verdeelbord:



### Aard onderzoek:

Netbeheerder: FLUVIUS  
Aantal borden: 2  
Aardelektrode: Aardingslus

Controlebezoek van een huishoudelijke installatie volgens (KB 08/09/2019) - AREI Boek 1- 6.5. en 4.2.4.3.

Spanning: 3N400V  
Aantal kringen: 18

Meter / bord verbinding: 10 mm<sup>2</sup>

Max beveiliging: 32 A

Ri algemeen: 0,46 MΩ

RE: 5,12 Ω

NOK

OK

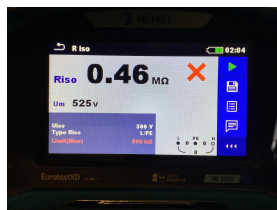

**DIFFERENTIEELSTROOMINRICHTING**

IΔ (mA)	In (A)	In - andere (A)	Ist	Type	Beveiligde kringen	Test	x 2,5
300	40	-	-	A	14	OK	OK
30	25	-	-	A	3	OK	OK
300	40	-	-	A	4	NVT	NVT

**BESCHRIJVING INSTALLATIE**

Aantal kringen	Curve	Bescherming IN (A)	(andere)	P	Sectie (mm²)
3	U	25		1	4
32	U	20		1	2,5
4	U	16		1	1,5
2	U	20	Reserve	1	-

<b>Visueel nazicht (algemeen)</b>	NOK	<b>Directe aanraking</b>	NOK	<b>Indirecte aanraking</b>	NOK
<b>Aansluitingen</b>	NOK	<b>schema in bijlage door Aceg vzw</b>	NA		
<b>Equipotentiale verbindingen</b>	NOK	<b>Doorsnede geleiders</b>	OK		
<b>Continuïteit</b>	NOK	<b>Verlichting / toestellen</b>	NVT		

**OPMERKINGEN - INBREUKEN - NOTA'S**

- I1.01 Eéndraadschema van de installatie is te voorzien en/of te vervolledigen. (Boek 1 Afdeling 2.12 - 2.13 en 3.1.2 en 9.1.2)
- I1.02 Situatieschema van de installatie is te voorzien en/of te vervolledigen. (Boek 1 Afdeling 2.12 - 2.13 en 3.1.2 en 9.1.2)
- I2.01 De waarde van de isolatieweerstand van één of meerdere stroombanen is kleiner dan 0,5M ohm In kast exclusief nacht. (Boek 1 Onderafdeling 6.4.5.1.)
- I4.01 Hoofdequipotentiaal verbindingen dienen verwezenlijkt worden, ontbreken, zijn niet geel-groen, onvolledig, <6mm2. (Boek 1 Onderafdeling 5.4.4.1. en 5.1.6.2)
- I5.02 De aanduiding van de stroomkringen en/of apparatuur, aansluitklemmen, enz dient aangebracht of vervolledigd te worden. (Boek 1 Onderafdeling 3.1.3.1. en 3.1.3.3.A. en 5.1.6.1)
- I5.09 De genaakbare, naakte onder spanning staande delen zijn onvoldoende afgeschermd. (Boek 1 Afdeling 5.1.4. en 4.2.2.3.)
- I5.10 Niet gebruikte invoeringen van het verdeelbord zijn niet correct of onvoldoende afgedicht. (Boek 1 Afdeling 5.1.4. en 4.2.2.3.)
- I6.03 De nominale stroomsterkte van de algemene en/of bijkomende differentieelschakelaar dient aangepast te zijn aan de overstroombeveiliging. (Boek 1 Afdeling 4.4.1.) Diff excl nacht minstens 63A.
- I7.03 In meerfasige kringen is de smeltzekering of 1-polige kleine vermogensschakelaar van de nulgeleider te verwijderen en te vervangen door alpolige vermogensschakelaars. (Boek 1 Onderafdeling 4.4.4.7.) Ook mag de neuter niet rechtstreeks staan.
- I8.09 Bij aansluiting van meeraderige geleiders dient men aangepaste adereindhulzen te gebruiken. (Boek 1 Onderafdeling 5.2.6.1. en 1.4.1.2.)
- I9.02 Schakelaar, contactdoos of aftakdoos herschikken en opnieuw bevestigen. (Boek 1 Onderafdeling 1.4.1.3.)
- nota/note 12 De elektrische installatie staat niet onder spanning. De goede werking van de differentieels kon niet getest worden. Excl nacht .
- nota/note 27 Het EAN-nummer kon ons niet meegedeeld worden tijdens onze rondgang.
- nota/note 3 Het is niet uitgesloten dat bij een nacontrole bijkomende inbreuken worden vastgesteld bij voorleggen schema's.

**BESLUIT**

- De elektrische installatie voldoet niet aan de voorschriften van het KB 08/09/2019 - AREI Boek 1.** Een aanvullend bezoek moet door hetzelfde organisme worden uitgevoerd vóór 28/3/2025. De werken, nodig om de tijdens het controlebezoek vastgestelde inbreuken te doen verdwijnen, moeten zonder vertraging worden uitgevoerd en alle gepaste maatregelen worden genomen opdat, indien de installatie in dienst blijft, deze inbreuken geen gevaar vormen voor de personen of goederen.

Voor huishoudelijke installaties wordt bovendien:

- het nazicht op de verdwijning van de inbreuken verricht door het erkend organisme dat het controlebezoek heeft uitgevoerd
- de Federale Overheidsdienst die Energie onder zijn bevoegdheid heeft, binnen een termijn van één jaar door het erkend organisme dat het controlebezoek heeft uitgevoerd, ingelicht van het bestaan van inbreuken ingeval geen gevolg wordt gegeven aan het in orde brengen van de installatie.

Deze pdf-versie van het keuringsverslag is de originele versie en mag worden verspreid..

Aantal bijlage(n):

**VRIJGAVE VAN HET KEURINGSVERSLAG**

De inspecteur Arno Bastiaens

**Plichten van de eigenaar, beheerder, huurder voor de installatie onderworpen aan het AREI Boek 1 afdeling 9.1.2.**  
 Het verslag dient te worden bewaard in het dossier van de elektrische installatie.  
 Elke wijziging dient te worden vermeld in het elektrisch dossier.  
 Elk ongeval overkomen van personen en te wijten, rechtsreeks of onrechtstreeks, aan de aanwezigheid van de elektrische installatie dient onmiddellijk meegedeeld te worden aan de algemene Directie Energie van de Federale Overheidsdienst Economie.

**Kwaliteit**  
 De reproductie van dit document is enkel toegelaten in zijn integrale vorm en enkel met het schriftelijk akkoord van het controleorganisme en de aanvrager.  
 De keuring beperkt zich tot de zichtbare en normaal toegankelijke delen van de installatie.

Voor vragen of algemene voorwaarden verwijzen wij graag naar [www.aceg.be](http://www.aceg.be)

BE53 0689 0209 2953 | BTW BE0839.866.481

**Stappenplan voor een installatie die niet conform is:**

Stap 1	Stap 2	Stap 3
Lees dit proces-verbaal zorgvuldig zorg ervoor dat alle inbreuken worden opgelost en besteed voldoende aandacht aan de eventuele nota's.	Als alle inbreuken zijn verholpen neem terug contact op met ACEG of met uw keurder van ACEG en maak een nieuwe afspraak.	ACEG staat tot uw dienst voor alle noodzakelijke keuringen en staat u bij als er iets niet duidelijk is.

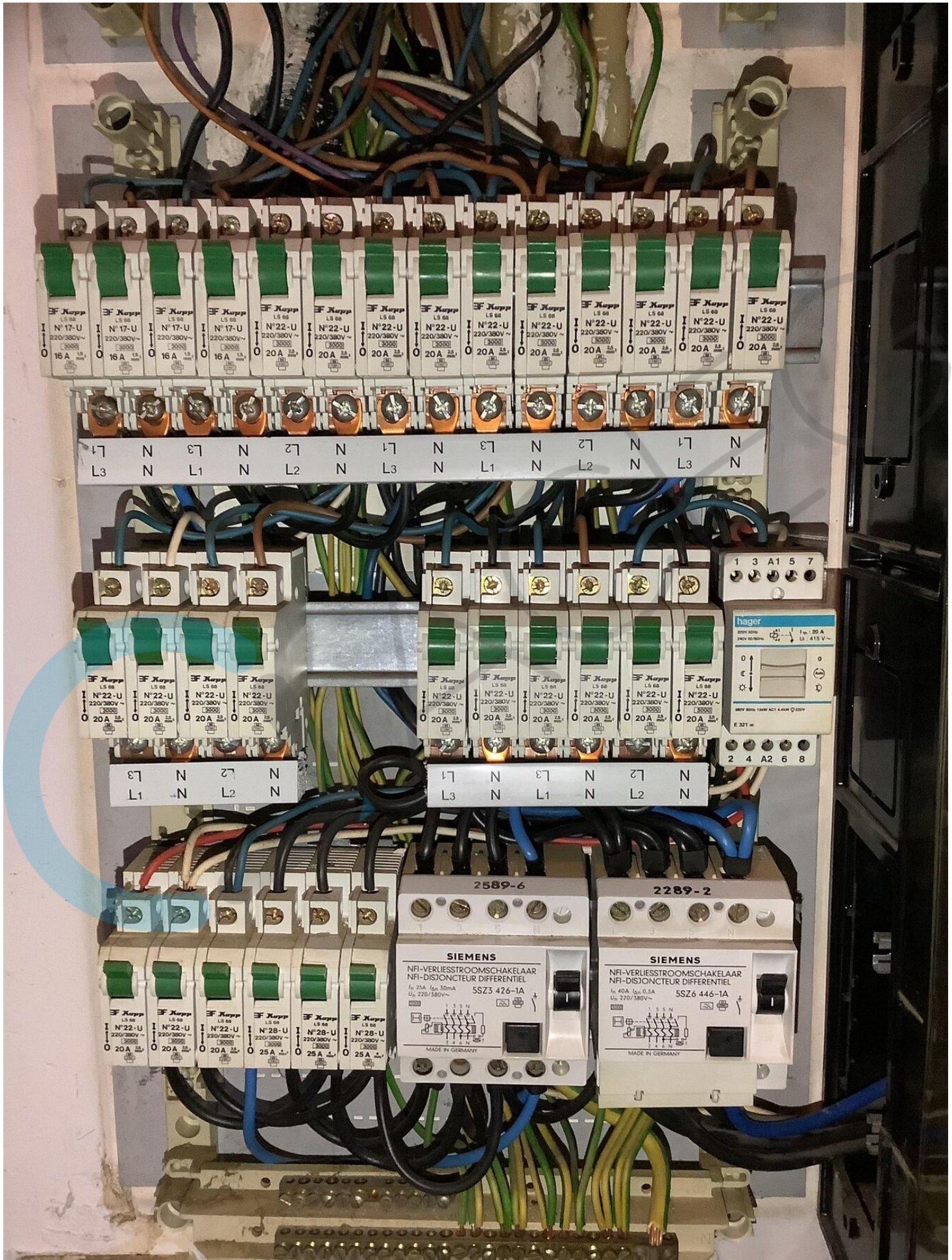

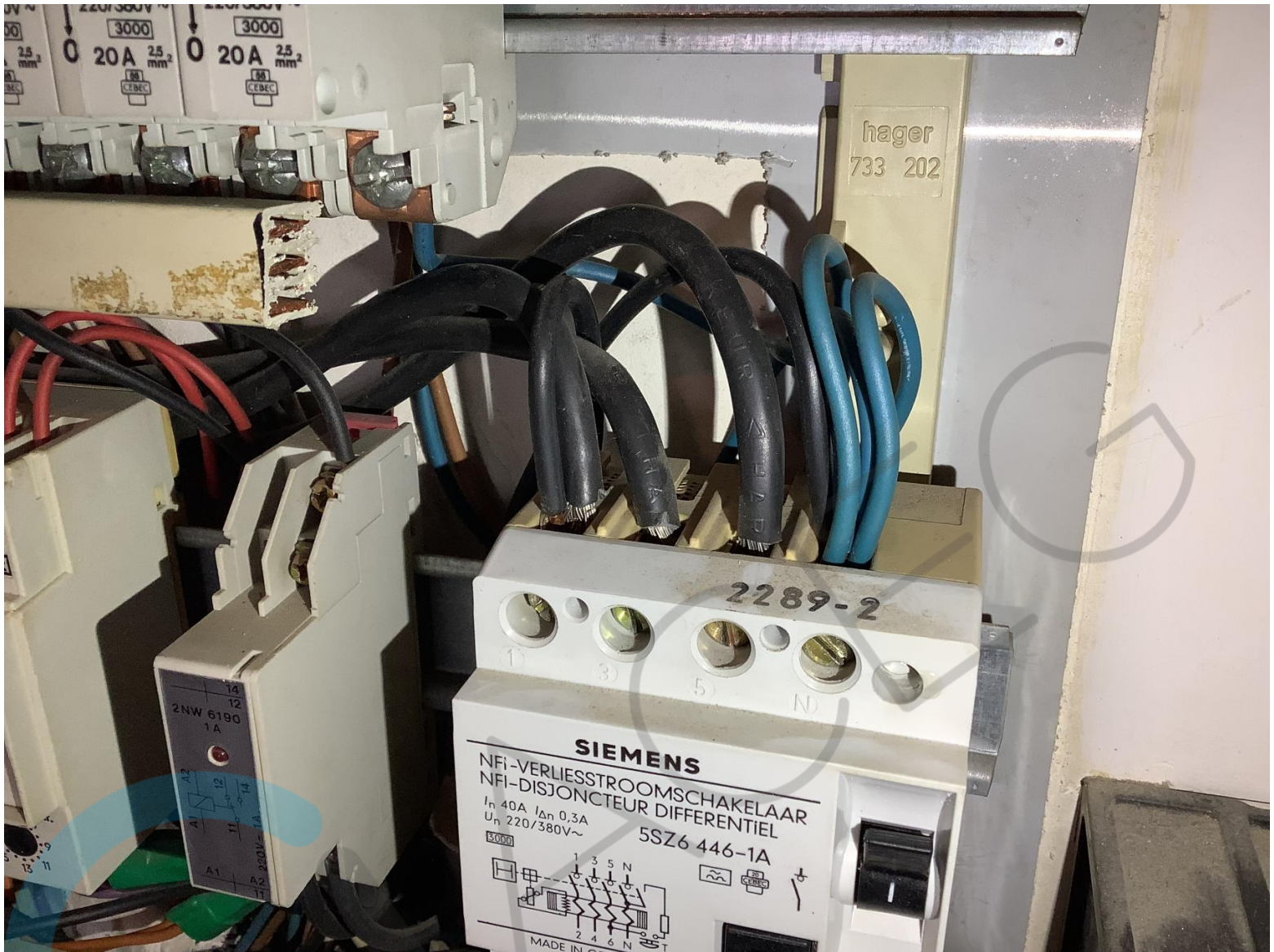



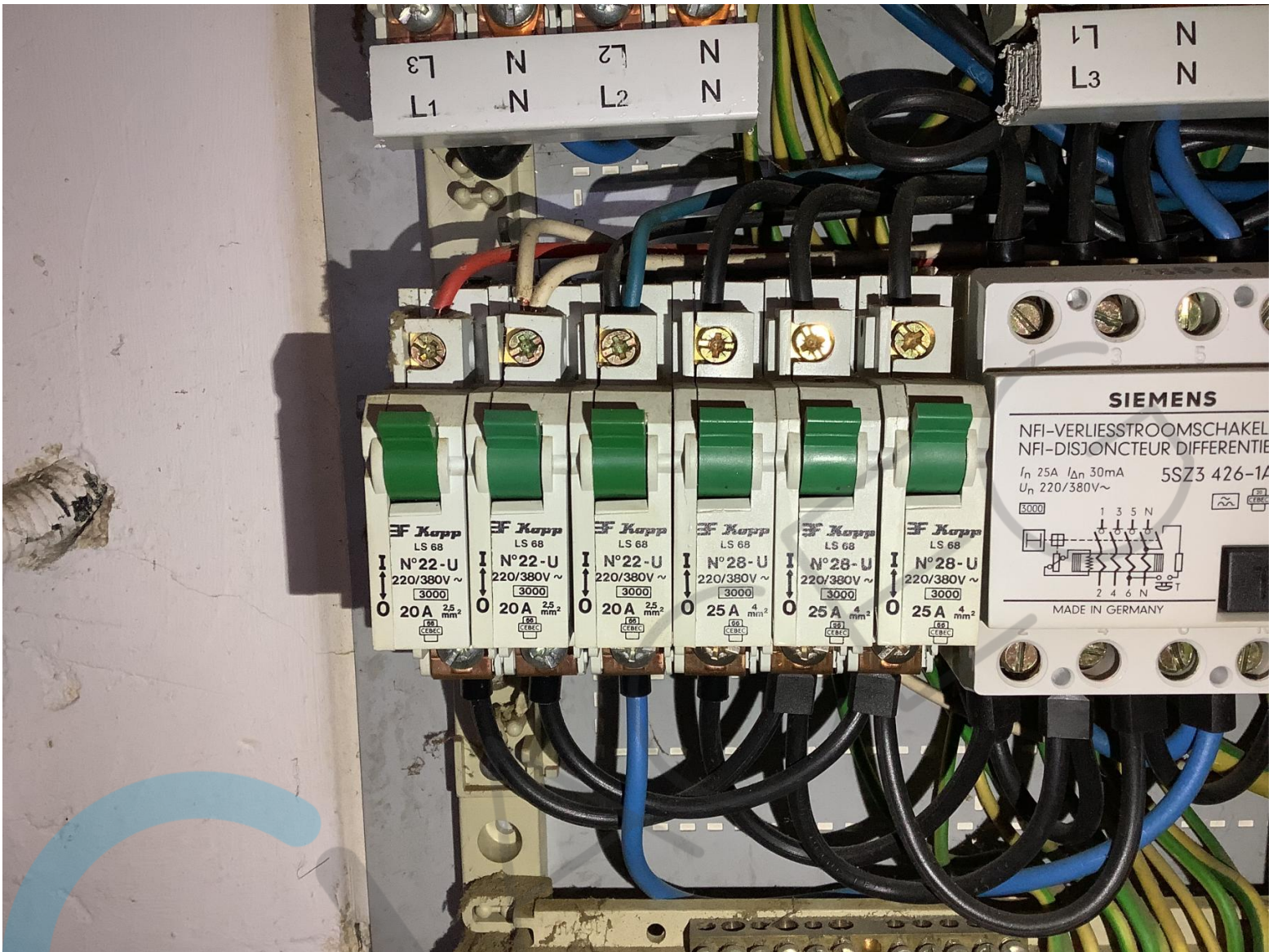





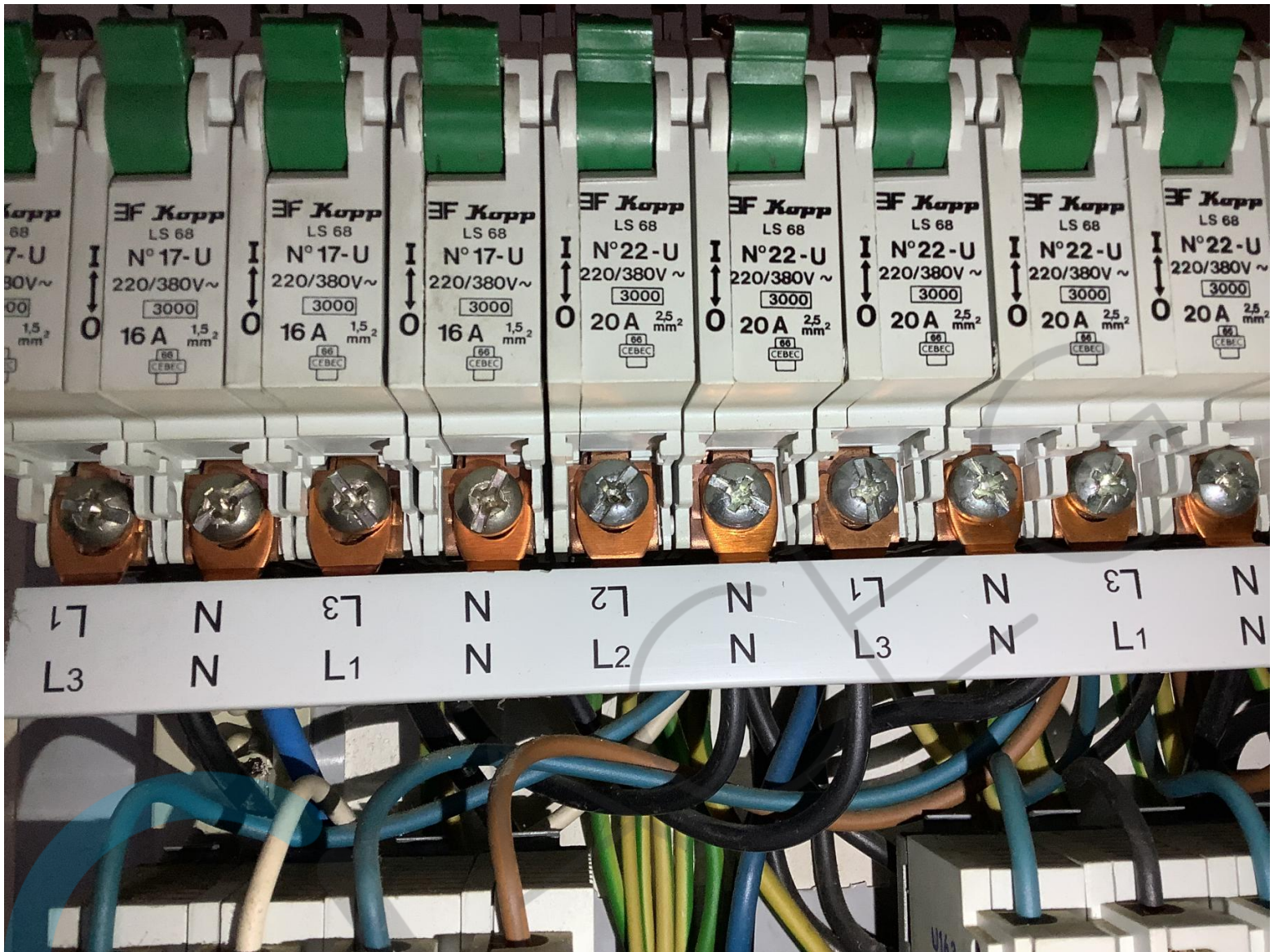



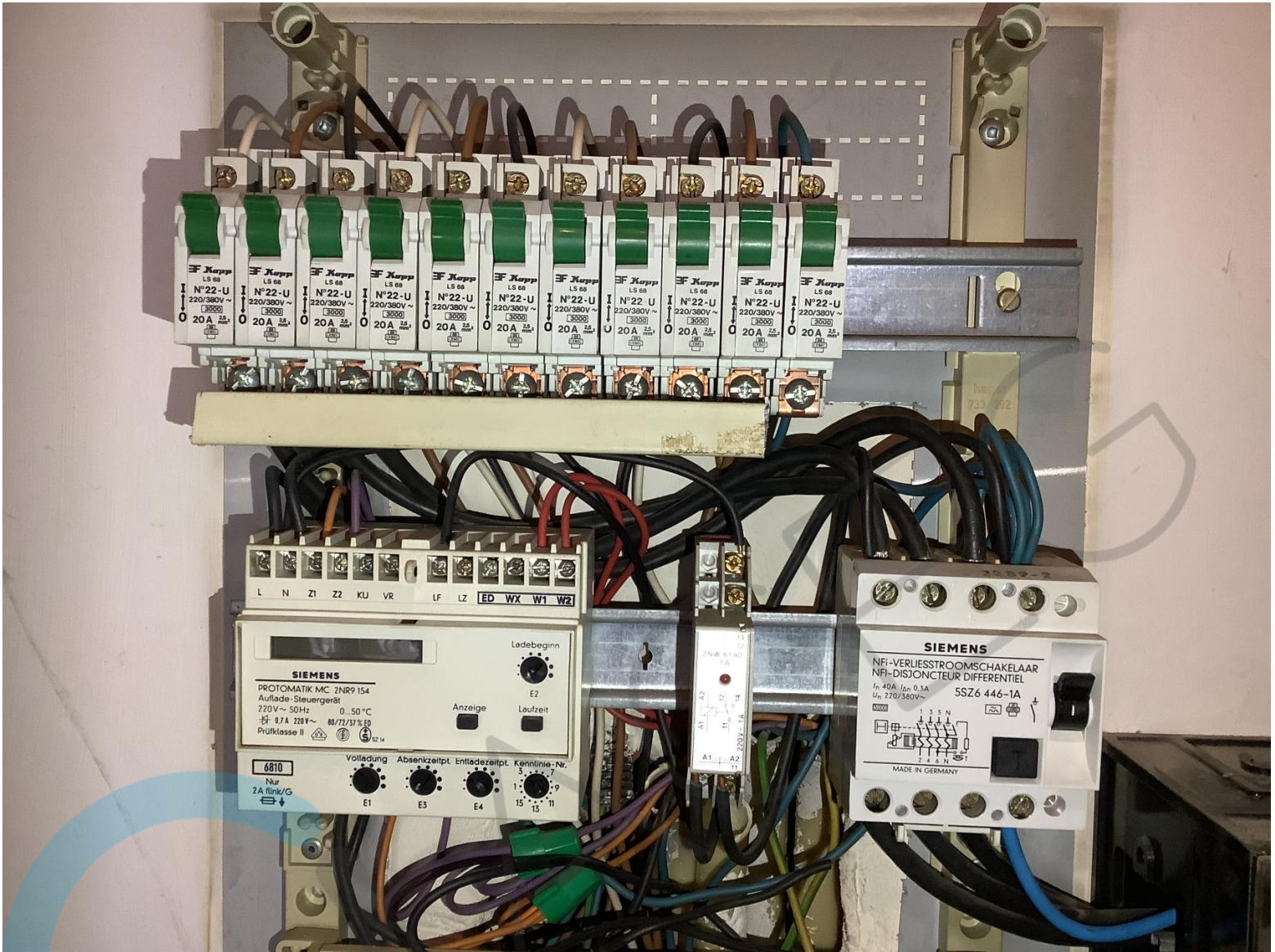

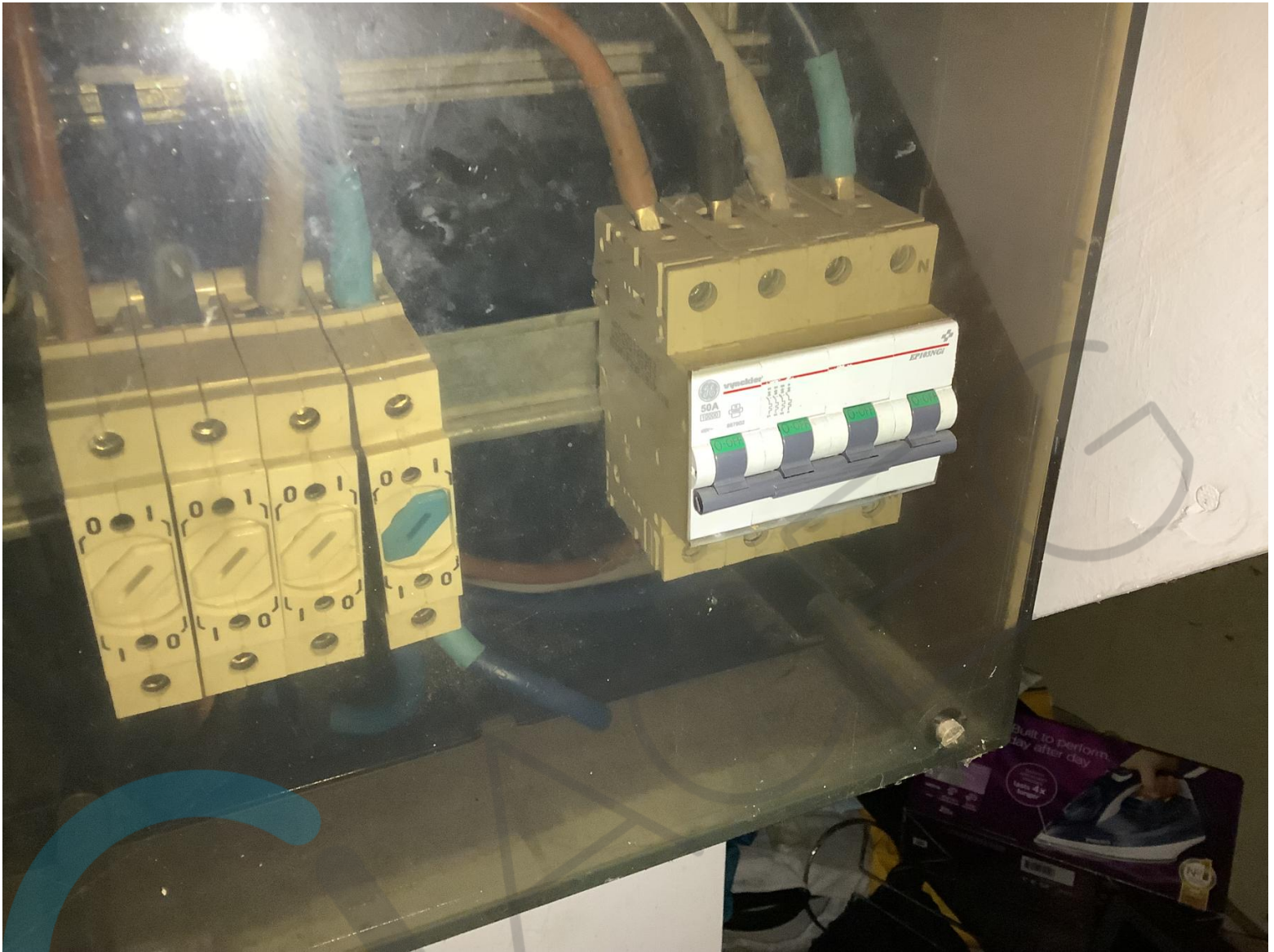

078 35 35 00

0477 77 70 80

0800 6 35 35

straatlampen.be

0800 6 00 01

dag 9-13 uur

**andis**

altijd in uw buurt

0159523 kWh

**ltron**

192  
0.14 22  
114U  
x230/400 V  
0 Hz  
1(60) A  
5 tr/kWh  
ch. 4000  
CE No 50355793-2011

Meternummer	4031510-1	50355793
Eindex weggenomen meter		Beginindex nieuwgeplaatste meter
<input checked="" type="radio"/> DAG		
<input checked="" type="radio"/> NACHT	168189	4
<input type="radio"/> (DUT)		

L2 5 L3

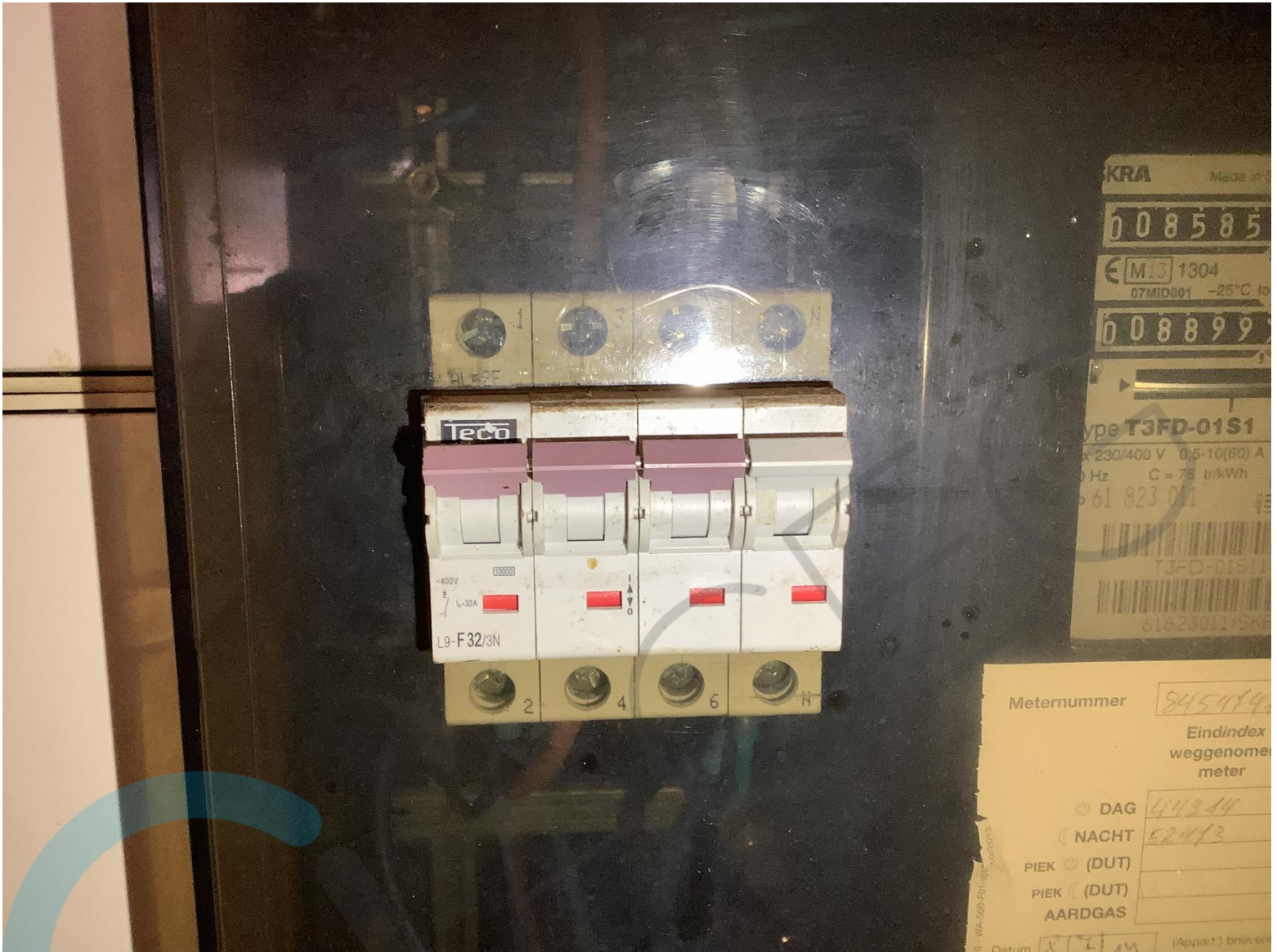

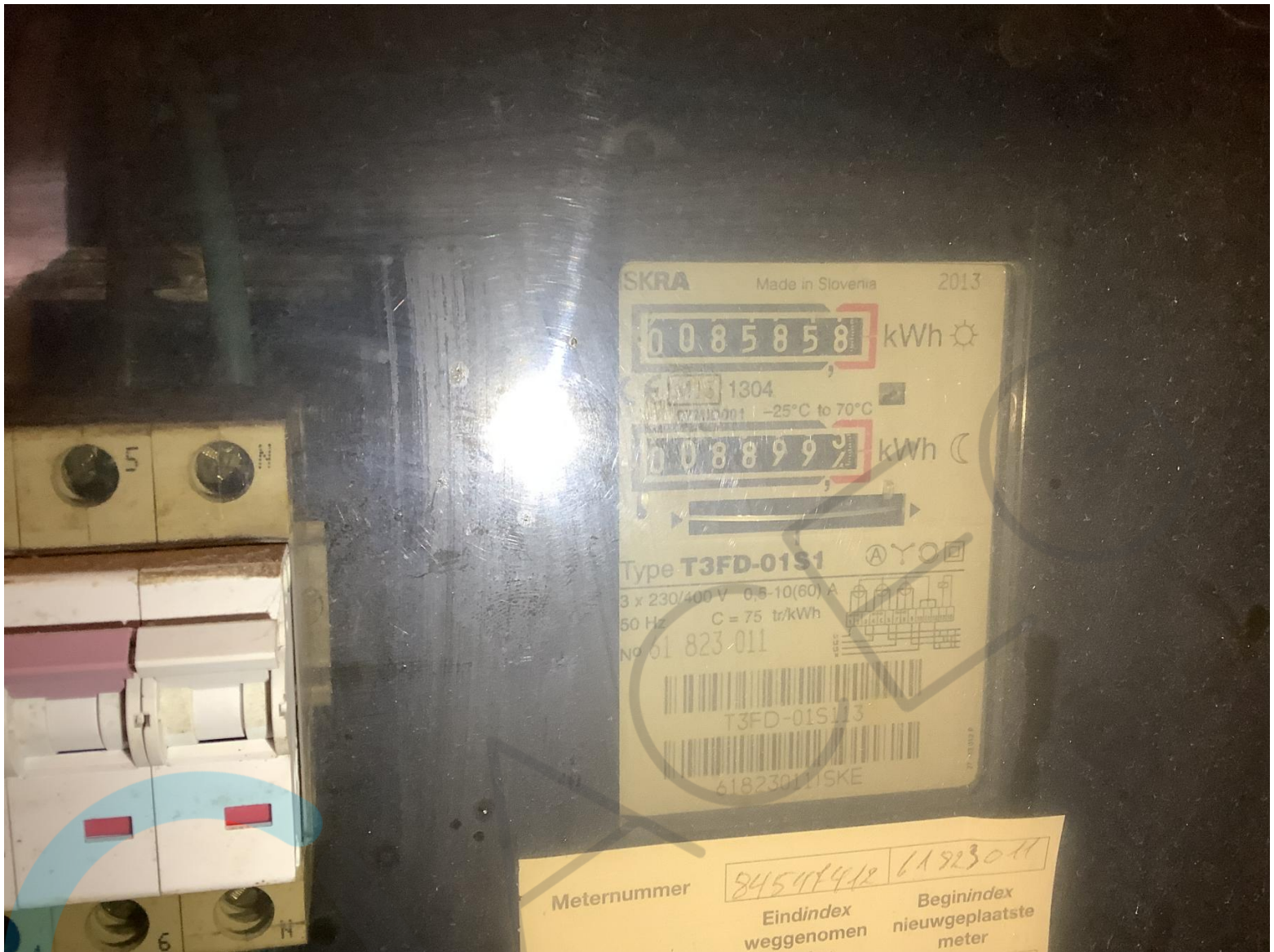

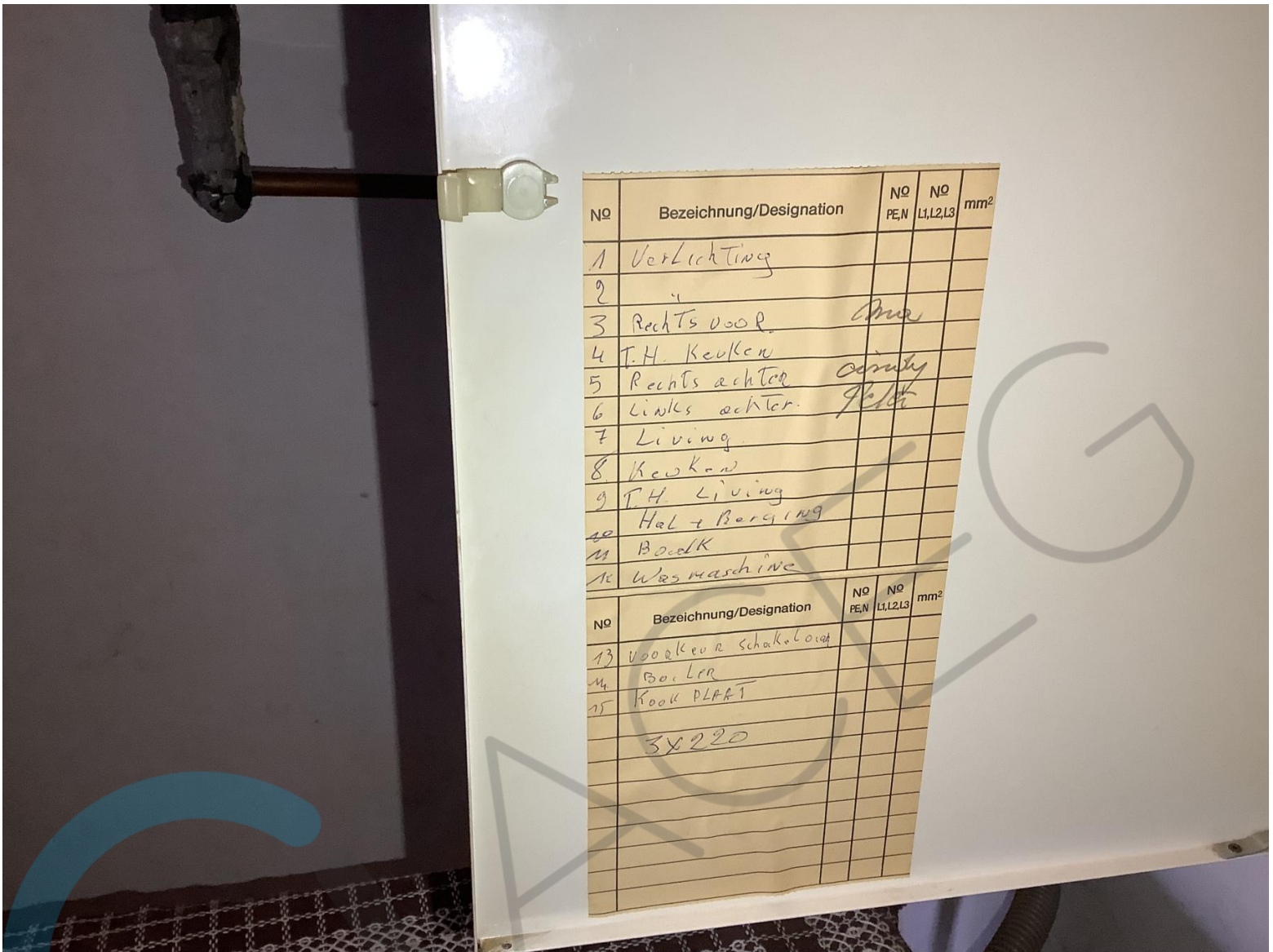

NO	Bezeichnung/Designation	NO PE,N	NO L1,L2,L3	mm <sup>2</sup>
1	Verlichting			
2				
3	Rechts voor			
4	T.H. Keuken			
5	Rechts achter			
6	Links achter			
7	Living			
8	Keuken			
9	T.H. Living			
10	Hal + Berging			
11	Badk			
12	Wasmachine			

NO	Bezeichnung/Designation	NO PE,N	NO L1,L2,L3	mm <sup>2</sup>
13	Voorkeur schakelkast			
14	Bo. Len			
15	Kook PLAF			
	3x220			







