

## Keuringsverslag van een elektrische laagspanning- en zeer lage spanningsinstallatie

CONFORM

Datum keuring: 18/11/2021

Inspecteur: [REDACTED]

Mentor:

Installateur: [REDACTED]

ID-label: EK Tragelweg 2 9200 Dendermonde

B,T,W, nr.:BE0714,976,706

Klantreferentie:

Merk en type meettoestel: Metrel MI 3155 Serienummer: 21251362

### Plaats van het onderzoek

Straatnaam Tragelweg  
Huisnummer 2  
Busnummer  
Postcode 9200  
Gemeente Dendermonde  
Land België

### Eigenaar

Naam [REDACTED]  
Straatnaam Tragelweg  
Huisnummer 2  
Busnummer  
Postcode 9200  
Gemeente Dendermonde  
Land België

### Installateur

Naam Jb- [REDACTED]  
BTW nr. [REDACTED]  
[REDACTED]

Type : woning

EAN : 541

Teller Nr. : 1998313-2014

Niet meegedeeld

Afbeelding schakel- en verdeelbord:



### Aard onderzoek:

Netbeheerder: FLUVIUS

Aantal borden: 2

Controlebezoek van een huishoudelijke installatie volgens (KB 08/09/2019) - AREI Boek 1- 6.5. en 8.2.2. en 4.2.4.3.

Spanning: 1N400V

Aantal kringen: 21

Meter / bord verbinding: 10 mm²

Max beveiliging: 40 A

Ri algemeen: 8,25 MΩ

OK



Aardelektrode: Verticaal of schuin in de grond gedreven baren, pennen of geleiders

RE: 2,85 Ω

OK

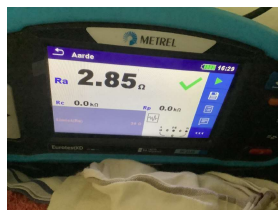
**DIFFERENTIEELSTROOMINRICHTING**

$I\Delta$ (mA)	$I_n$ (A)	$I_n$ - andere (A)	$I_{\Delta t}$	Type	Beveiligde kringen	Test	x 2,5
300	40		22,5kA2s (3000A)	A	21	OK	OK
30	40		22,5kA2s (3000A)	A	7	OK	OK
30	40		22,5kA2s (3000A)	A	7	OK	OK

**BESCHRIJVING INSTALLATIE**

Aantal kringen	Curve	Bescherming $I_N$ (A)	(andere)	P	Sectie (mm <sup>2</sup> )
2	C	32		2	6
13	C	20		2	2,5
1	C	4		2	1,5
2	C	16		2	2,5
3	C	16		2	1,5

Visueel nazicht (algemeen) OK  
 Aansluitingen OK  
 Equipotentiale verbindingen OK  
 Continuïteit OK

Directe aanraking OK  
 Indirecte aanraking OK  
 schema in bijlage door Aceg vzw NA  
 Doorsnede geleiders OK  
 Verlichting / toestellen OK

**OPMERKINGEN - INBREUKEN - NOTA'S**

O2 Geen inbreuken vastgesteld.

O27 Het EAN-nummer kon ons niet meegedeeld worden tijdens onze rondgang.

**BESLUIT**

- De elektrische installatie voldoet aan de voorschriften van het KB 08/09/2019 - AREI Boek 1. Het volgende controlebezoek is te voorzien voor 18/11/2046
- De nodige maatregelen werden genomen, zodat de ingangsklemmen van de automatische differentieelstroominrichting, geplaatst aan het begin van de installatie, ontoegankelijk zijn gemaakt door verzegeling.
- Het (de) eendraadsschema(s) en het (de) situatieplan(nen) werd(en) door het erkend organisme voor gezien getekend.

Deze pdf-versie van het keuringsverslag is de originele versie en mag worden verspreid..

Aantal bijlage(n): 9

**VRIJGAVE VAN TECHNISCH VOORBEZOEK**

De inspecteur

**Plichten van de eigenaar, beheerder, huurder voor de installatie onderworpen aan het AREI Boek 1 afdeling 9.1.2.**

- Het verslag dient te worden bewaard in het dossier van de elektrische installatie.
- Elke wijziging dient te worden vermeld in het elektrisch dossier.
- Elk ongeval overkomen van personen en te wijten, rechtsreeks of onrechtstreeks, aan de aanwezigheid van de elektrische installatie dient onmiddellijk meegedeeld te worden aan de algemene Directie Energie van de Federale Overheidsdienst Economie.

**Kwaliteit**

- De reproductie van dit document is enkel toegelaten in zijn integrale vorm en enkel met het schriftelijk akkoord van het controleorganisme en de aanvrager.
- De keuring beperkt zich tot de zichtbare en normaal toegankelijke delen van de installatie.

**Stappenplan voor een installatie die conform is:**

<b>Stap 1</b>	<b>Stap 2</b>	<b>Stap 3</b>	<b>Stap 4</b>
Lees dit proces-verbaal zorgvuldig en besteed aandacht aan de eventuele nota's	Als u grote wijzigingen of uitbreidingen aan de installatie aanbrengt, moet u deze laten controleren.	De volgende periodieke keuring is voorzien voor 18/11/2046	ACEG staat tot uw dienst voor alle noodzakelijke keuringen.

QUAACEEG

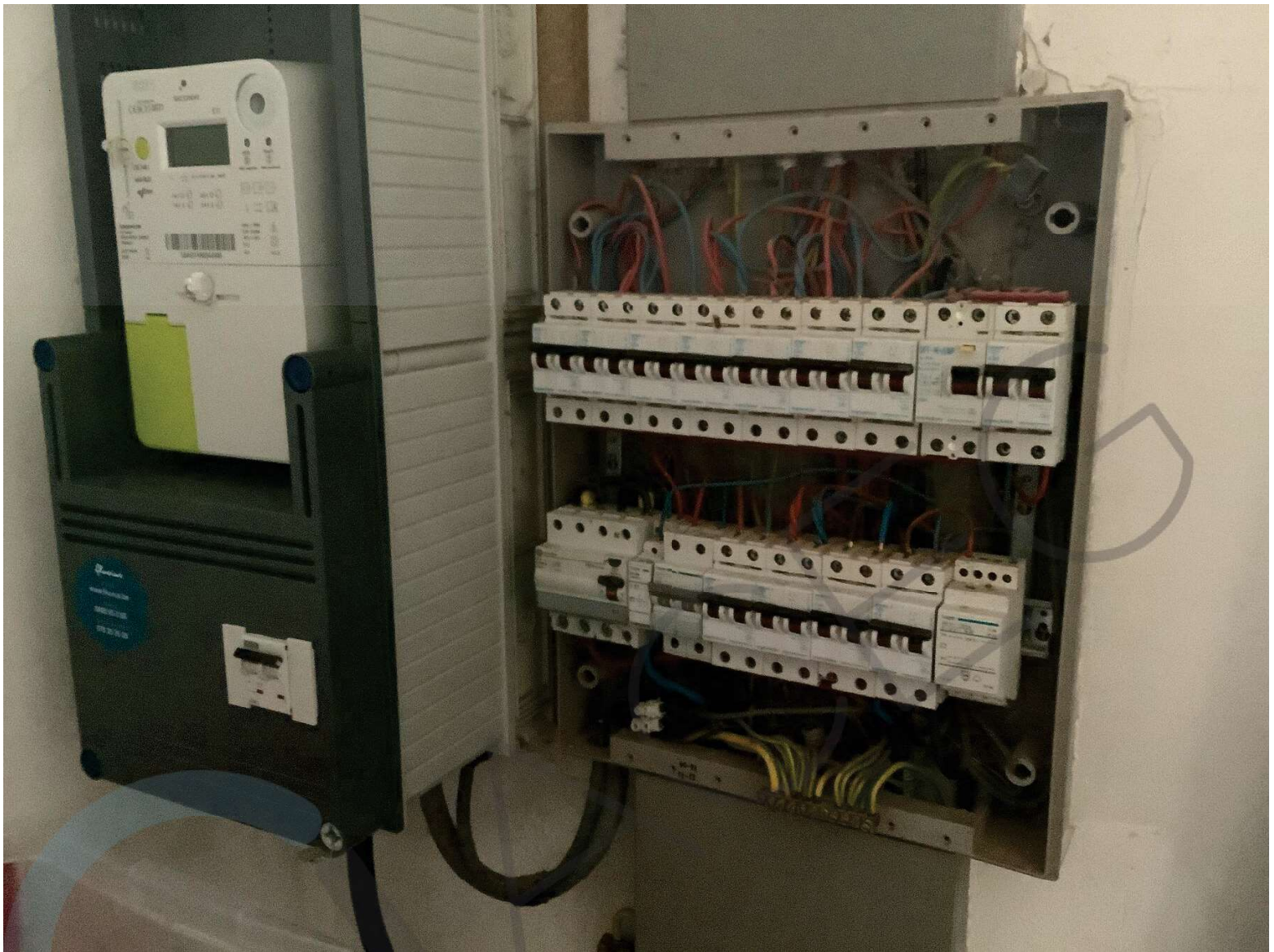



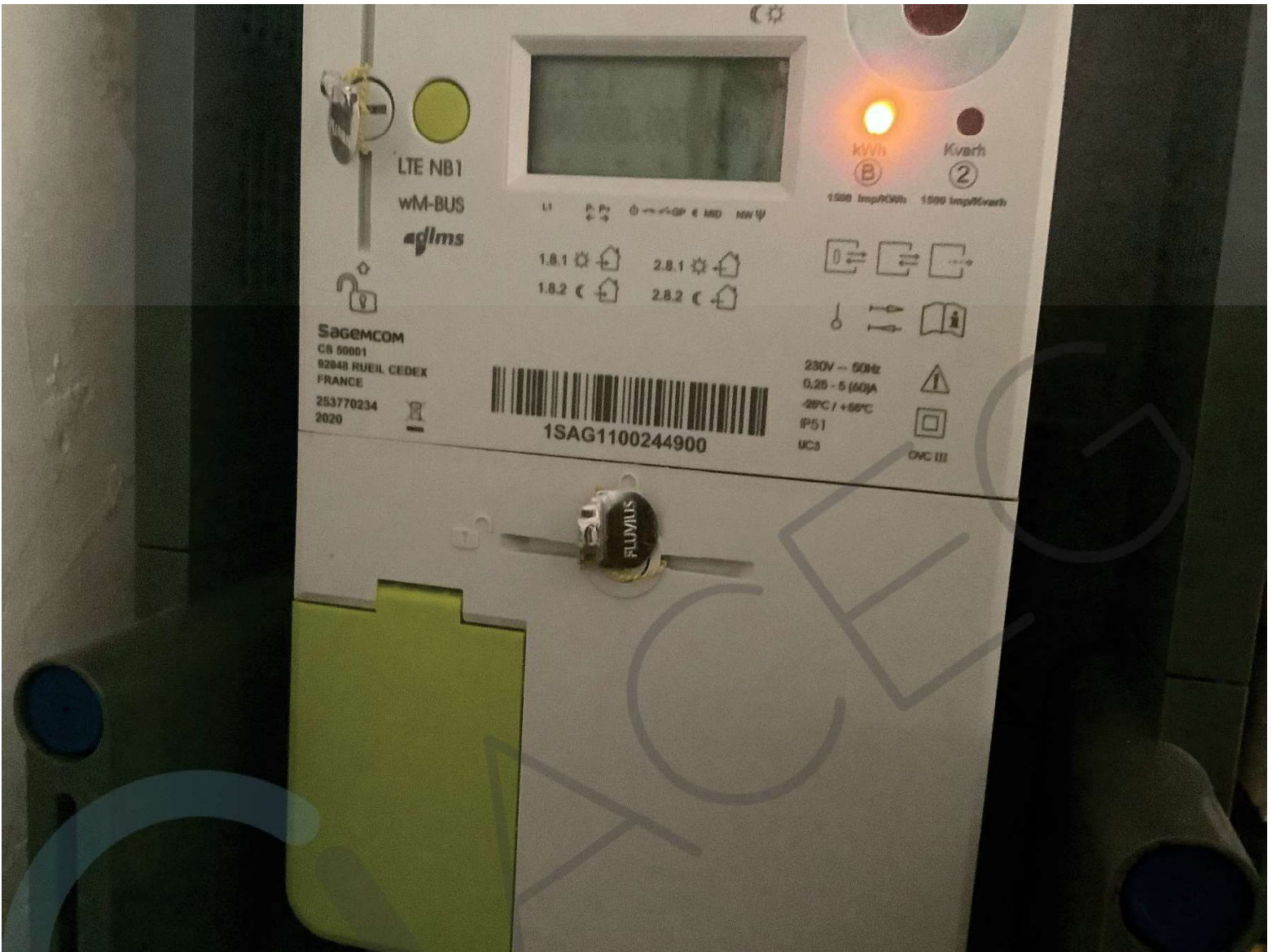

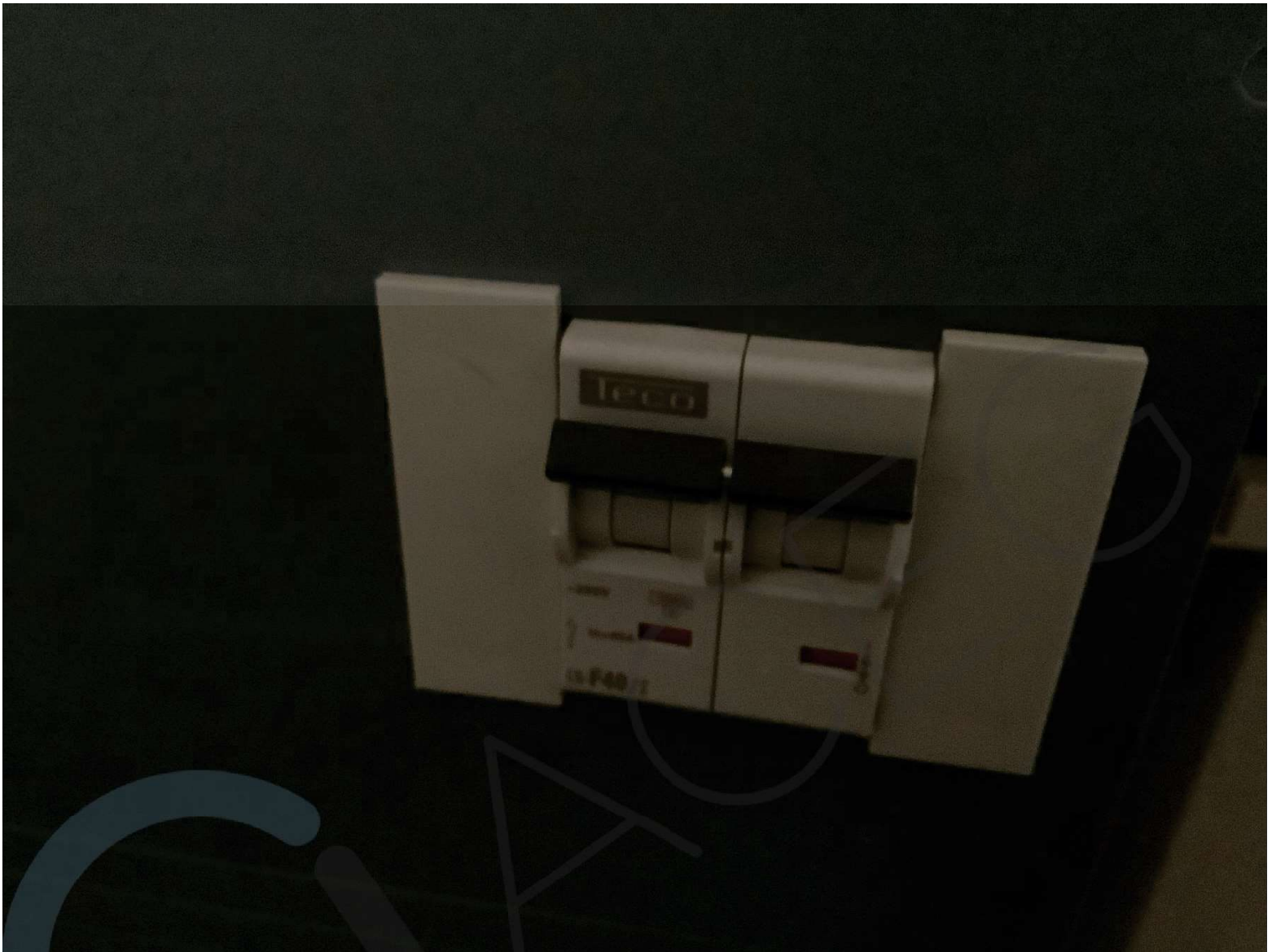



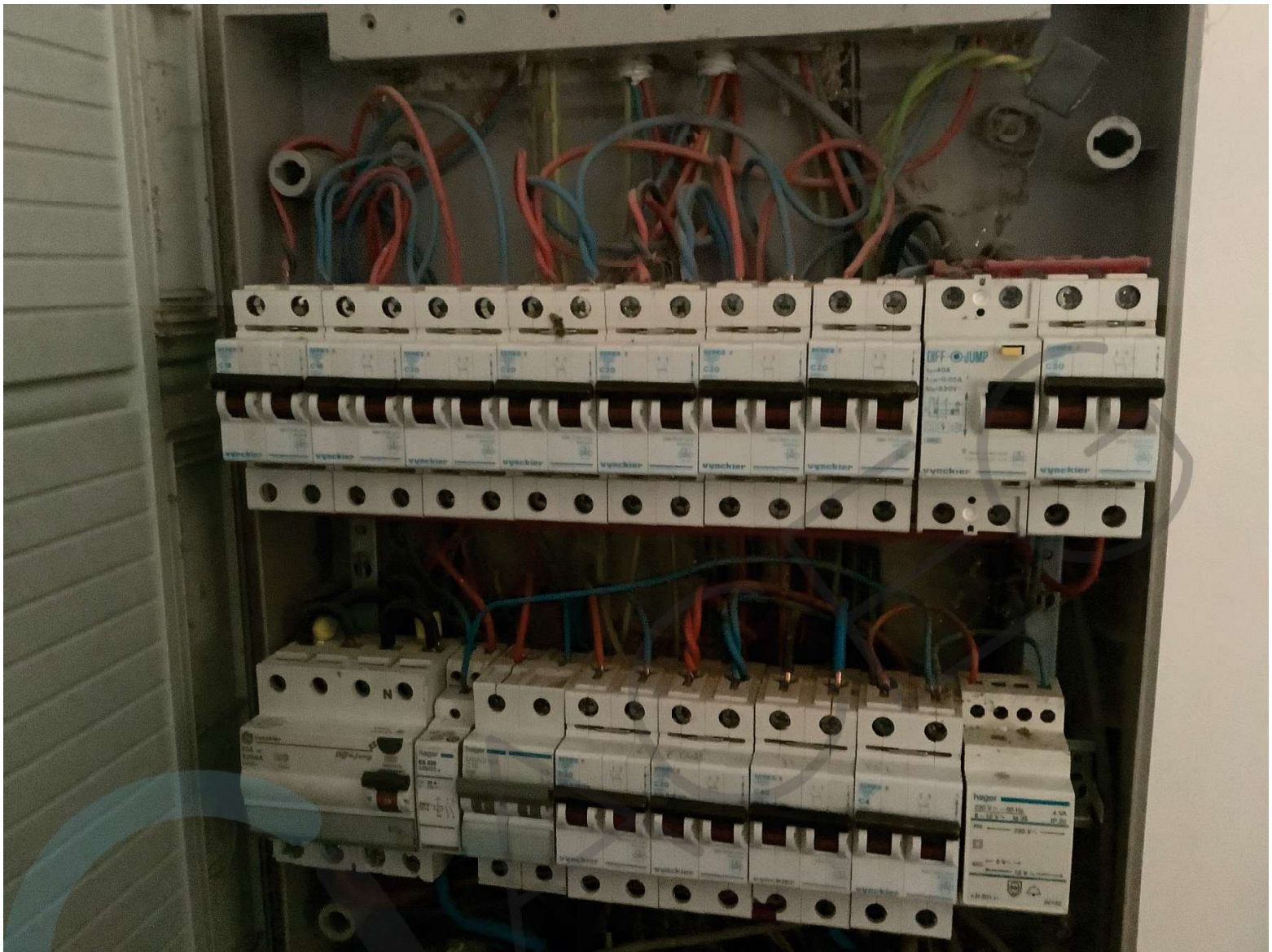

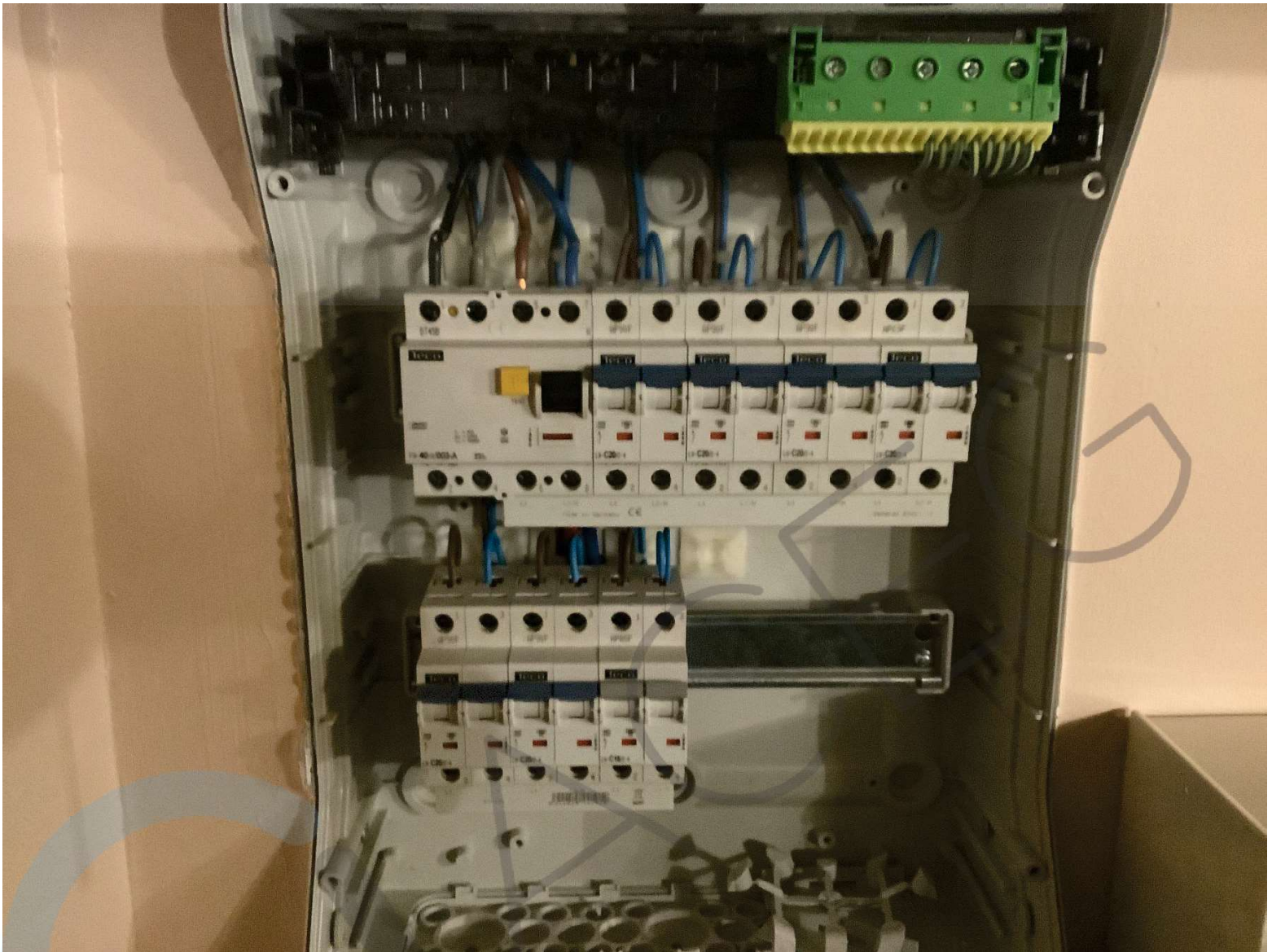



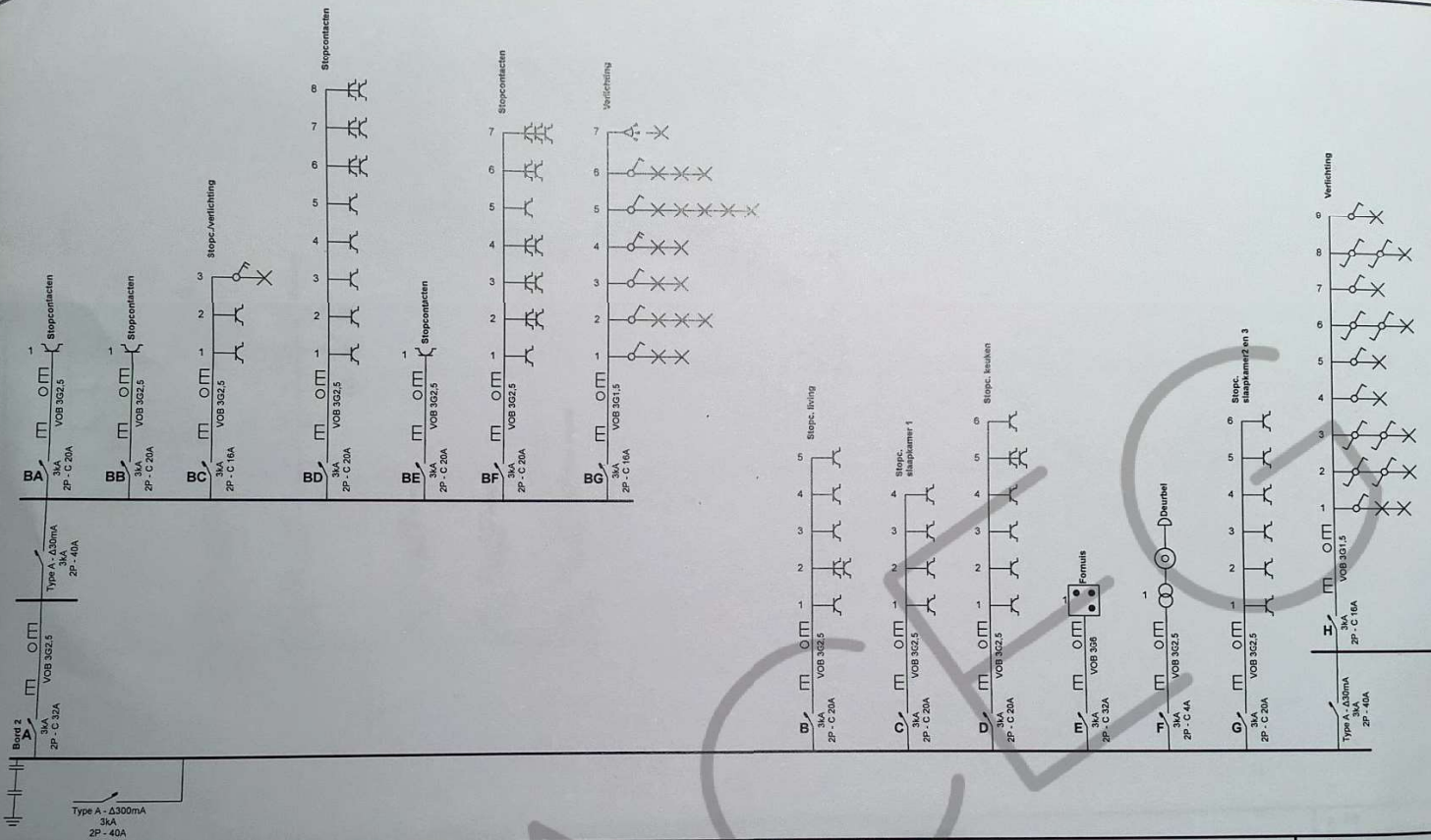

Erkend Organisme  
ACEG  
Ringlaan 39  
1853 Strombeek-Bever  
Tel.: +32 2 880 88 90  
e-mail: info@aceg.be

**ACEG**  
Original leveringsorganisatie  
Alexander Bal

7

18/11/21

Plaats van de elektrische installatie

9200 Dendermonde

Installateur

IC Electric by

2000 Sint-Martens-Woods

GSM: 0474 02 02 62

B...

p. 1/6

Eendraadschema

2 x 230V ~ 50Hz

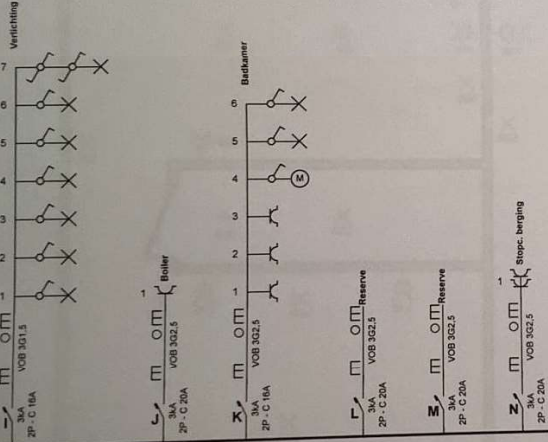

Erkend Organisme  
 ACEG  
 Ringlaan 39  
 1853 Strombeek-Bever  
 Tel.: +32 2 880 88 90  
 e-mail: info@aceg.be

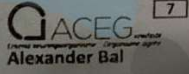

Plaats van de elektrische installatie  
 [Redacted]  
 9200 Dendermonde

Installateur  
 [Redacted]  
 [Redacted]  
 e-mail: info@aceg.be  
 [Redacted]

p. 2/6  
 Einddraadschema  
 2 x 230V - 50Hz

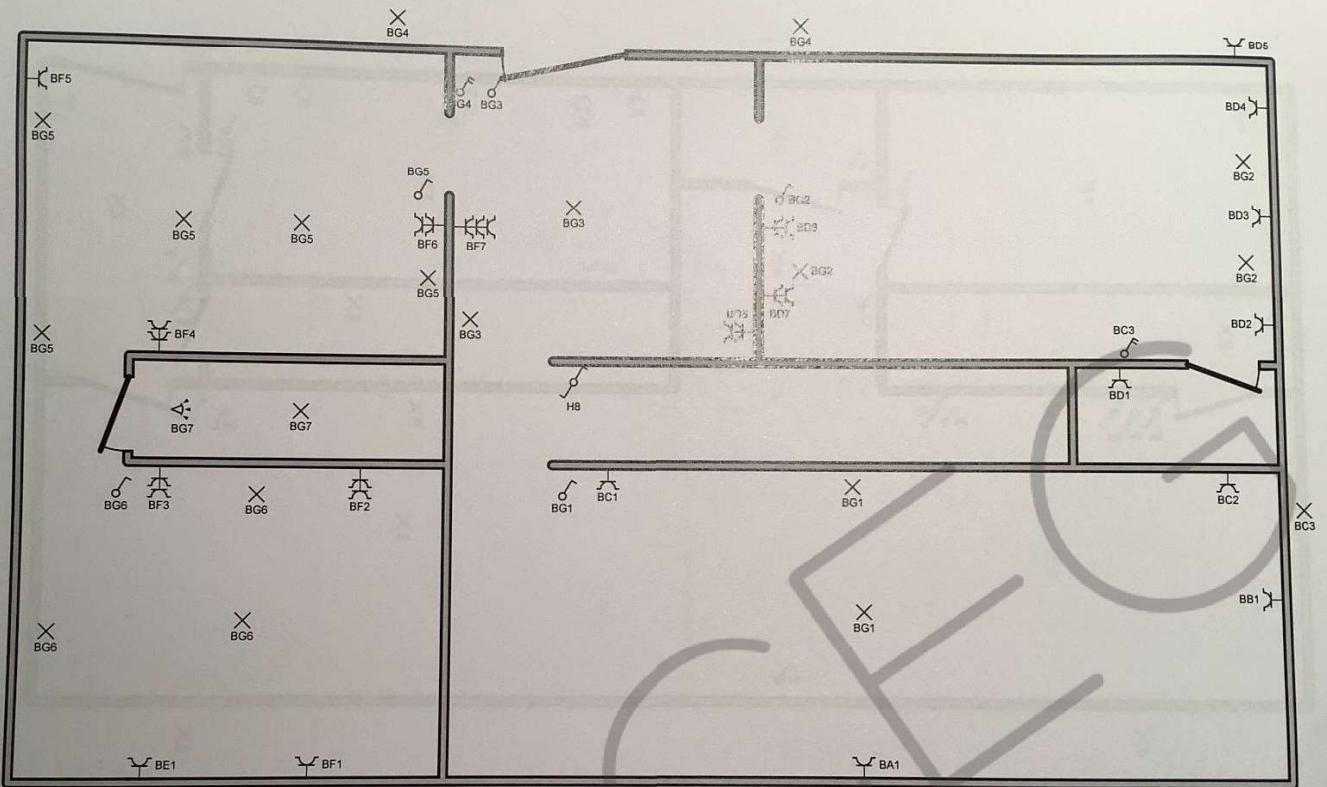

Erkend Organisme  
 ACEG  
 Ringlaan 39  
 1853 Strombeek-Bever  
 Tel.: +32 2 880 88 90  
 e-mail: info@aceg.be



Plaats van de elektrische installatie

[Redacted]  
 9200 Dendermonde

Installateur

[Redacted]  
 [Redacted]  
 [Redacted]

p. 3/6  
 Situatieschema  
 2 x 230V ~ 50Hz



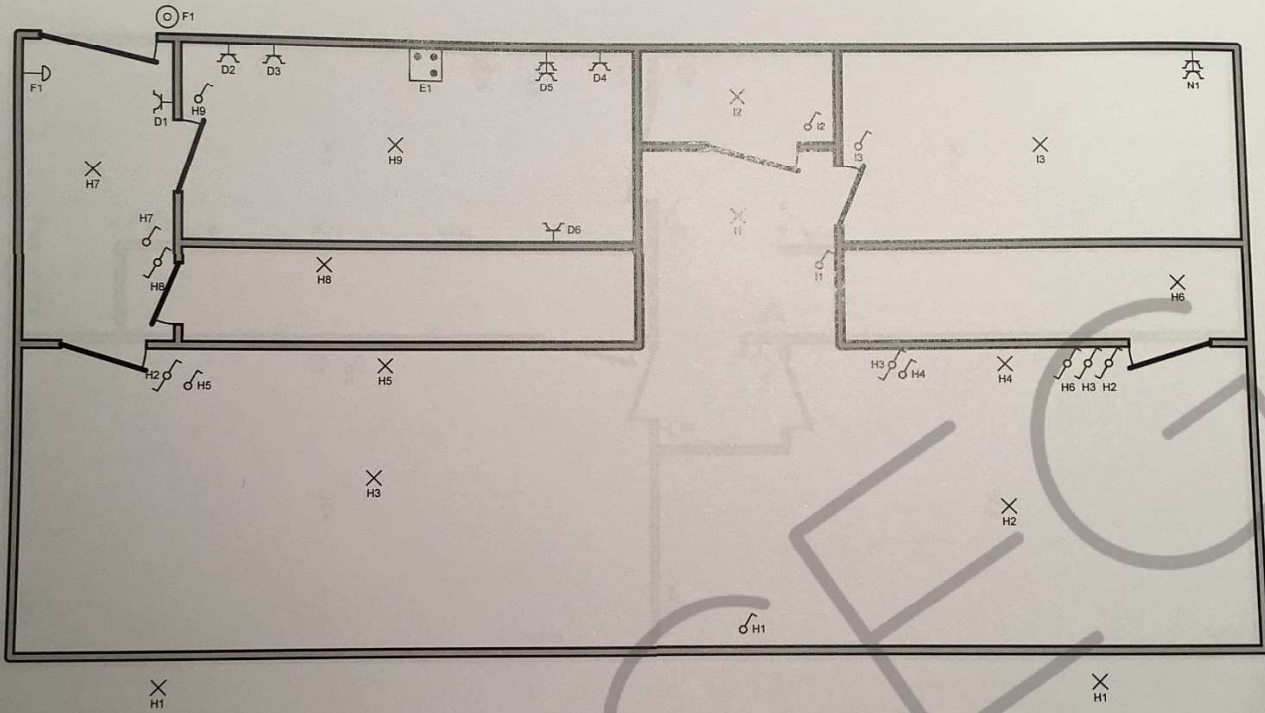

Erkend Organisme  
 ACEG  
 Ringlaan 39  
 1853 Strombeek-Bever  
 Tel.: +32 2 880 88 90  
 e-mail: info@aceg.be



Plaats van de elektrische installatie

[Redacted]

Installateur

IP-Electrics bv  
 [Redacted]

p. 4/6  
 Situatieschema

2 x 230V - 50Hz

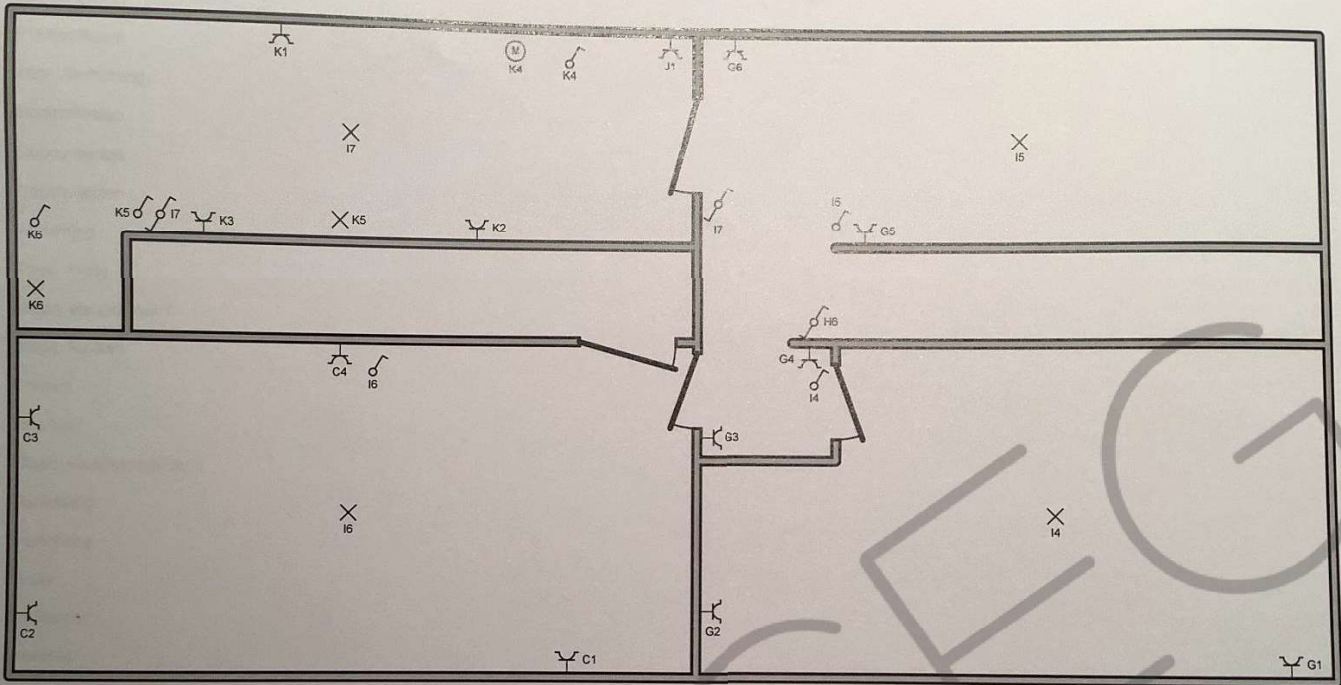

<p>                 End Organisme                  ACEG                  Ringlaan 39                  853 Strombeek-Bever                  tel.: +32 2 880 88 90                  e-mail: info@aceg.be             </p> <p>                   Alexander Bai             </p>	<p>                 Plaats van de elektrische installatie                  9200 Dendermonde             </p>	<p>                 Installateur                  [Redacted]                  [Redacted]                  [Redacted]             </p>	<p>                 p. 5/6                  Situatieschema                  2 x 230V ~ 50Hz             </p>
---	--	---	--



