

Klantverantw.:
Opdrachtn.:
Klantnr. : 95224
Cont.pers.:
Tel.: -
Fax: -
GSM: -
e-mail: Pieter-jan@aewvangestel.be



OCB vzw
Member of OCB Group

Klant / Opdrachtgever:

ProKo.: LS01
Verslagnr.: 5824092
Voorl. verslagnr.:
Datum: 03/07/2022

Afdeling: ELE

VERSLAG VAN CONTROLE VAN EEN ELEKTRISCHE INSTALLATIE OP LS OF ZLS
(Boek 1 van KB 08/09/2019) - Algemene Directie Energie
(uitgevoerd onder BELAC accreditatie INSP-205 volgens procedure QPRO/ELE/001, §7.3)

IDENTIFICATIE

Erkend organisme: OCB vzw, Kon. Astridlaan 60, Kontich 2550, BE0404.312.034 **Agent-bezoeker:** 584 DEVOS JONAS
Eigenaar/beheerder/uitbater: **Naam:** ONBEKEND **Adres:** STEENWEG 37 BUS 0204 ASSE1730
Installateur/verantw. werk: **Naam:** AEW VANGESTEL **Adres:** LOZENHOEKSTRAAT 134
3140 KEERBERGEN **B.T.W.:** BE0849883316
Adres installatie: AEW VANGESTEL STEENWEG 37 BUS 0204 ASSE 1730 **Private HS-cabine:** NEE
Type installatie: appartement **Toestel/Install. ID:** STEENWEG 37 BUS 0204
EAN nr.: ONBEKEND **Netbeheerder:** Kies een item. **Teller nr.:** **Nachtteller nr.:**

CONTROLE

Basis: KB van 8/09/2019 tot vaststelling van Boek 1 betreffende de elektrische installaties op laagspanning en op zeer lage spanning.
Type: gelijkvormigheidscontrole vóór ingebruikname nieuwe installatie (hfst.6.4)
Kies een item.

Afwijking deel 8 Boek 1 *: niet toegepast **Installatiedatum:** na 01/06/2020
(* Bij controle hfst.6.4, referentie van document "aanvang installatie vóór 01/06/2020": nvt
Datum: 03/07/2022 **Volgende controle binnen** 300 maand of uiterlijk vóór 31/07/2047

Inhoud: Tenzij anders vermeld, maken de toestellen en apparaten aangesloten op de vaste installatie geen deel uit van de controle.
Het onderzoek beperkt zich tot de gemakkelijk toegankelijke, bereikbare en zichtbare delen van de installatie en sluit verborgen delen, zoals achter nissen, valse plafonds, e.d. uit.

INSTALLATIE

Spanning: niet aanwezig **Aansluiting:** ondergronds **Wachtbus:** geplaatst **Isolatieplaat:** aanwezig
Nom. spanning: 1 x 240V **Max. beveiliging:** 40A **Hoofdbeveiliging:** aut. 2p 40A **Alg. scheidingschak.:** alg.diff.schakelaar
Meter-bordverbinding: kabeltype: XGB **aantal geleiders:** 4 **doorsnede:** 10 mm²
Voedingsbekabeling: kabeltype: DNB **aantal geleiders:** / **doorsnede:** / mm²
Aardverbinding: aard: gemeenschappelijk **bereikbaarheid:** in orde
Aardelektrode: type: lus **sectie:** 25 mm²
Diff. schakelaar: algemene: 2p 40A/300mA **bijkomende:** 2p 40A/300mA
Eéndraadschema en situatieplan: zie bijlage referentie:
Installatie uitgevoerd overeenkomstig schema en plan: OK **Staat vast of - opgesteld materieel:** OK
Nog niet geplaatst: keuken badkamer C.V. verlichting -
 gasmeter watermeter hoofd - bijkomende - equipotentiaal verbinding
Aantal borden: 1 **Aantal eindstroombanen, incl reserve:** 17

RESULTATEN

Algemene isolatieweerstand: 2.09 MOhm **Spreidingsweerstand:** 1.09 Ohm
Testknop diff.schak.: NIET **Controle foutlus:** OK **Continuïteit PE- en equipotentiaal verbinding:** OK
KUNNEN
TESTEN
Bescherming tegen elektrische schokken: rechtstreekse aanraking: OK **onrechtstreekse aanraking:** OK
Bescherming tegen overstroom: OK **Bescherming vast of - opgesteld materieel klasse I:** OK

1/2

VASTSTELLINGEN - Nota (N) - Opmerking (O) - Inbreuk (I) - de nummers verwijzen naar de standaard inbreuken

N | geen

I | geen

BESLUIT

De elektrische installatie **voldoet** aan de voorschriften van Boek 1 van het koninklijk besluit van 8 september 2019.

De volgende controle moet worden uitgevoerd **uiterlijk op hoger vermelde datum volgende controle**.

De ééndraadschema's en situatieplannen van de installatie werden gedateerd en ondertekend. De ingangsklemmen van de differentieelstroominrichting(en) geplaatst aan het begin van de installatie zijn verzegeld.

Voor de Technisch Directeur,



Ir. G. Croes

RAADGEVINGEN / REGLEMENTAIRE VOORSCHRIFTEN

Lees de reglementaire voorschriften via deze link: https://www.ocb.be/documenten/2020/Informatienota_reglementaire_voorschriften.pdf

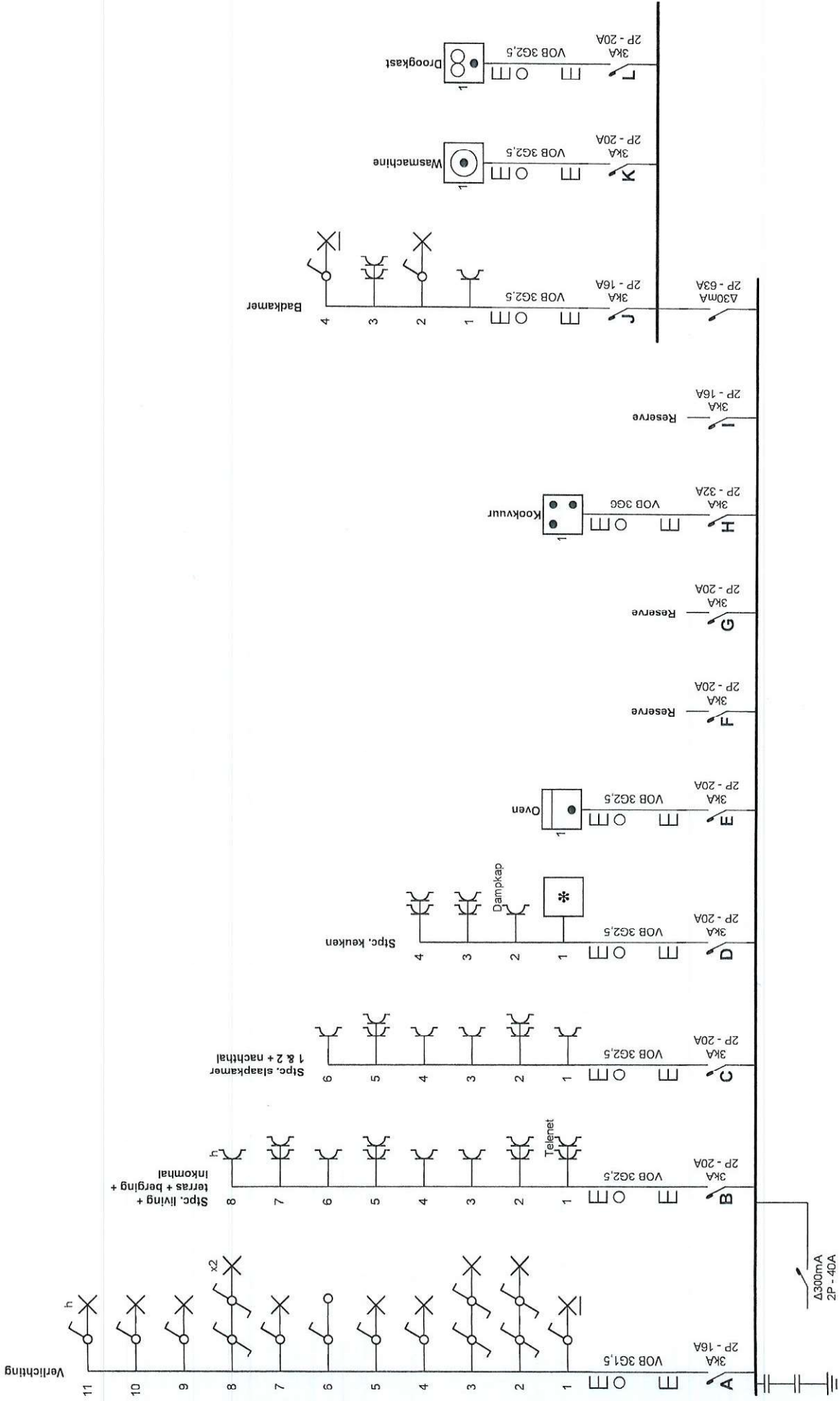

<p>p. 1/3 Eendraadschema 2 x 230V ~ 50Hz</p>	<p>Installateur AEW Van Gestel bvba Nieuwstraat 80 3140 Keerbergen GSM: 0498 66 05 39 e-mail: info@aevwangestel.be BTW BE 0849.883.316</p>	<p>Plaats van de elektrische installatie 37.207 Steenweg 37 Bus 0204 1730 Asse</p>
--	---	---

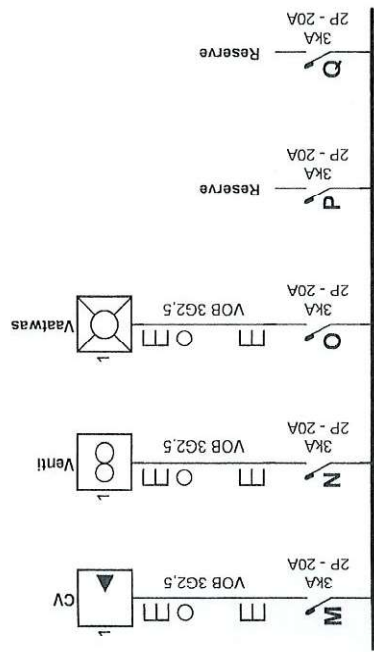

Plaats van de elektrische installatie
 37.207
 Steenweg 37 Bus 0204
 1730 Asse

Installateur
 AEW Van Gestel bvba
 Nieuwstraat 80
 3140 Keerbergen
 GSM: 0498 66 05 39
 e-mail: info@aewvangeste.be
 BTW BE 0849.883.316

p. 2/3
Eendraadschema
 2 x 230V ~ 50Hz

- A** Verlichting
- B** Stpc. living + terras + berging + inkomthal
- C** Stpc. slaapkamer 1 & 2 + nachthal
- D** Stpc. keuken
- E** Oven
- F** Reserve
- G** Reserve
- H** Kookvuur
- I** Reserve
- J** Badkamer
- K** Wasmachine
- L** Droogkast
- M** CV
- N** Venti
- O** Vaatwas
- P** Reserve
- Q** Reserve

Plaats van de elektrische installatie
 37.207
 Steenweg 37 Bus 0204
 1730 Asse

Installateur
 AEW Van Gestel bvba
 Nieuwstraat 80
 3140 Keerbergen
 GSM: 0498 66 05 39
 e-mail: info@aewvangestel.be
 BTW BE 0849.883.316

p. 3/3
 Lijst Kringen
 2 x 230V ~ 50Hz