

DE INSTALLATIE IS CONFORM

Het onderzoek gebeurt volgens werkinstructie 10le006 of 10le008 op basis van de hieronder vermelde voorschriften.

Uw controle werd uitgevoerd door BTV VZW, kantoor BTV Brussel / Bruxelles, Ruisbroeksesteenweg 75, 1190 BRUSSEL
T: 02 230 81 82, E: btv.brussel@btvcontrol.be

Verslagnummer: 0425-160811-01 Datum van het onderzoek : 11/08/2016
Extra controle datums

ALGEMENE GEGEVENS:

ADRES INSTALLATIE :

HULSTRAAT 4 B
1570 VOLLEZELE

Visualisatie van de installatie

EIGENAAR :

Adres :

OPDRACHTGEVER :

Adres :

INSTALLATEUR :

kade works

Adres :

hulstraat 6

1579 Vollezele

BTW of IK :

EAN :

Teller nr.

Te plaatsen



ALGEMENE BESCHRIJVING EN KENMERKEN:

Aard installatie :	Nieuwe Installatie /	Type de	Huise
Begin werken fundering:	Na 01/10/81	Elektrisc	Na 01/10/81
Aansluiting spanning :	Mono 230V	AREI art.	86
Voedingskabel hoofdbord :	2 x 10 mm ²	Bescherming v...	max 40 A
Type van de aardelektrode:	Lus	Alg. schakelaar: type :	2p 40A/300mA
Aantal borden :	2	Aantal eindstroombanen :	23
Uitwendige invloedsfactoren :	N.v.t.p	Schema :	TT

ONDERZOEK:

Controlebezoek volgens : AREI art. 270,
Aard van het onderzoek : Gelijkvormigheidsonderzoek

METINGEN:

RA: 8,5 Ohm RI tot 20 MOhm

BESCHRIJVING:

Zie eendraadsschema en situatieschema in bijlage.

VASTGESTELDE INBREUKEN

Geen

NOTA'S

- 1 De spot op de trap en de terasse zijn nog niet geplaatste.
- 2 Verlichting in de badkamer is nog niet geplaatste.
- 3 De werking van de differentieelschakelaars kon niet gecontroleerd worden omdat er nog geen spanning aanwezig was.

Besluit De installatie is conform.
De ingangsklemmen van de algemene ADS werden verzegeld.
De ééndraads - en situatieschema's werden voor gezien getekend.
De installatie dient opnieuw gecontroleerd uiterlijk op 11/08/2041 (art. 271 AREI) alsook voor de ingebruikname van elke belangrijke wijziging of beduidende uitbreiding, uitgevoerd voor deze datum.

De agent-onderzoeker,
0425 REDOUANE MIMOUNI

voor De Directeur,

UITGEVOERDE CONTROLES

Tijdens het controleonderzoek van huishoudelijke installaties (art. 271)

- a) de controle van de uitvoering van de elektrische installatie overeenkomstig de schema's;
 - b) de controle van de staat (vasthechtingen, beschadiging,...) van het vast geïnstalleerd elektrisch materieel in het bijzonder wat betreft de schakelaars, de stopcontactdozen, de aansluitingen in de verdeelborden,....;
 - c) de controle van de beschermingsmaatregelen tegen elektrische schokken bij rechtstreekse en onrechtstreekse aanraking;
 - d) de controle van de werking van de differentieelstroominrichtingen via de eigen testinrichting;
 - e) de controle van de foutlussen en de juiste aansluiting van de differentieelstroominrichtingen via de opwekking van een foutstroom van minimum 2,5 maal de gevoeligheid van het apparaat;
 - f) de controle van de continuïteit van de equipotentiale verbindingen (hoofd- en bijkomende) en van de beschermingsgeleiders van de stopcontactdozen en van de vaste, vast opgestelde of verplaatsbare toestellen met vaste standplaats van de klasse 1
 - g) de visuele controle van vast of vast opgesteld materieel dat gevaar kan opleveren voor personen en goederen;
 - h) de visuele controle van verplaatsbaar materieel dat gevaar kan opleveren voor personen en goederen.
- Behoudens inbreuken, wordt de overeenstemming bevestigd tussen de geïnstalleerde beschermingsinrichtingen tegen overstroming en de doorsneden van de respectievelijke stroombanen die ze beschermen.

P LICHTEN VAN DE EIGENAARS, BEHEERDERS, HUURDERS

- a) de verplichting het proces-verbaal van het controlebezoek te bewaren in het dossier van de elektrische installatie samen met de ééndraadschema's en de situatieplannen;
- b) de verplichting in het dossier elke wijziging aangebracht aan de elektrische installatie te vermelden;
- c) de verplichting de Federale Overheidsdienst die Energie onder zijn bevoegdheid heeft onmiddellijk in te lichten over elk ongeluk aan personen overkomen en rechtstreeks of onrechtstreeks te wijten aan de aanwezigheid van elektriciteit;
- d) de verplichting, wanneer er overtredingen zijn vastgesteld tijdens het controlebezoek, een nieuw controlebezoek te doen verrichten door hetzelfde erkend organisme om na te gaan of na afloop van de termijn van één jaar de overtredingen verdwenen zijn. Indien tijdens dat tweede onderzoek wordt vastgesteld dat er nog overtredingen overblijven, moet het erkend organisme een kopie van het proces-verbaal van het controlebezoek sturen naar de Algemene Directie Energie die belast is met het hoog toezicht op de huishoudelijke elektrische installaties.

Betekenis van de nota's: betreffen gebreken die geen invloed hebben op de besluitvorming, vaststellingen die buiten het kader van onderzoek vallen maar een gevaar inhouden voor de veiligheid, of organisatorische gegevens.

WELKE STAPPEN NEMEN ALS INSTALLATIE CONFORM IS



Maatschappelijke zetel/siège social: Neerveldstraat 109 bus 6, B-1200 Brussel - Bruxelles

Schema's

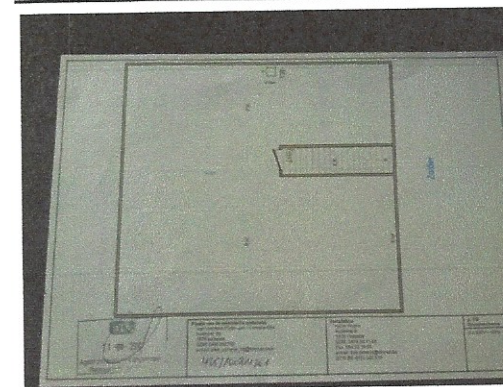
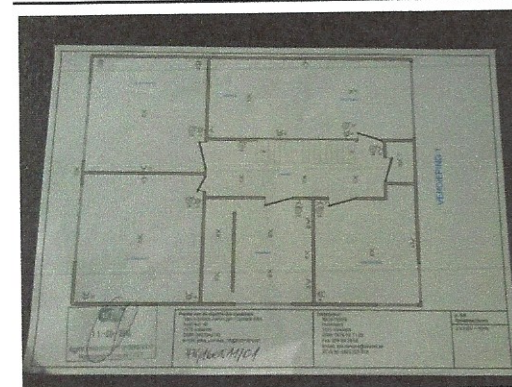
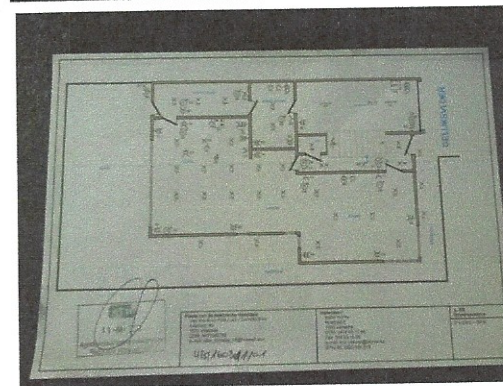
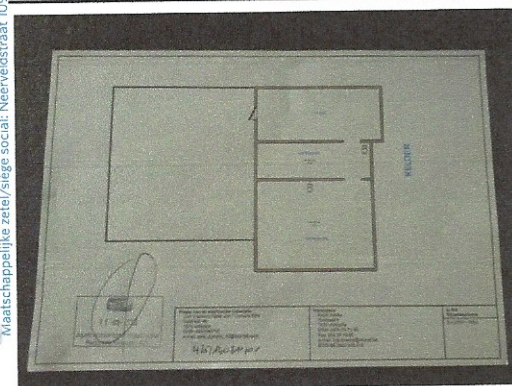
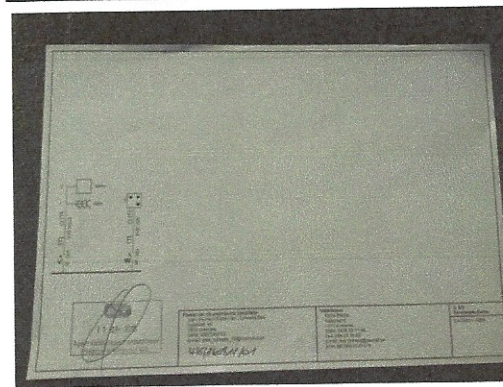
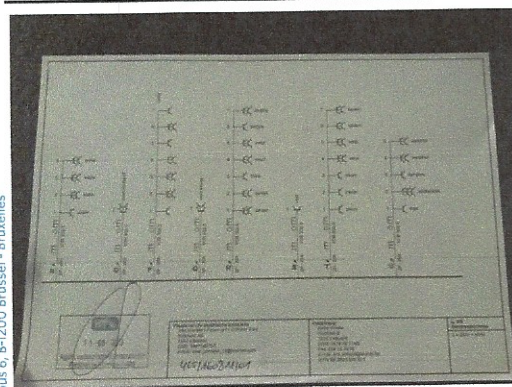
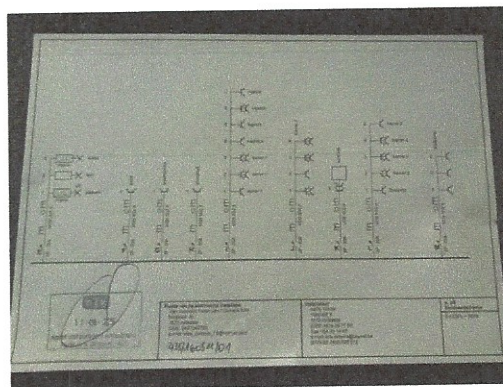
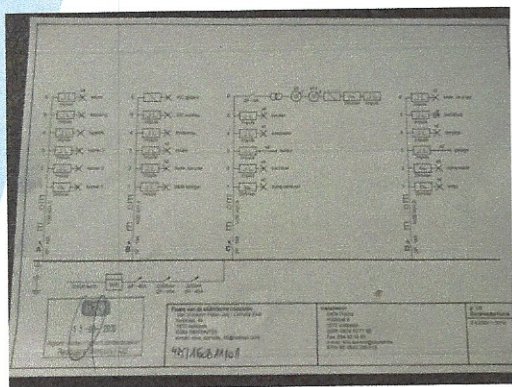

Maatschappelijke zetel/Siège social: Neerveldstraat 109 bus 6, B-1200 Brussel - Bruxelles

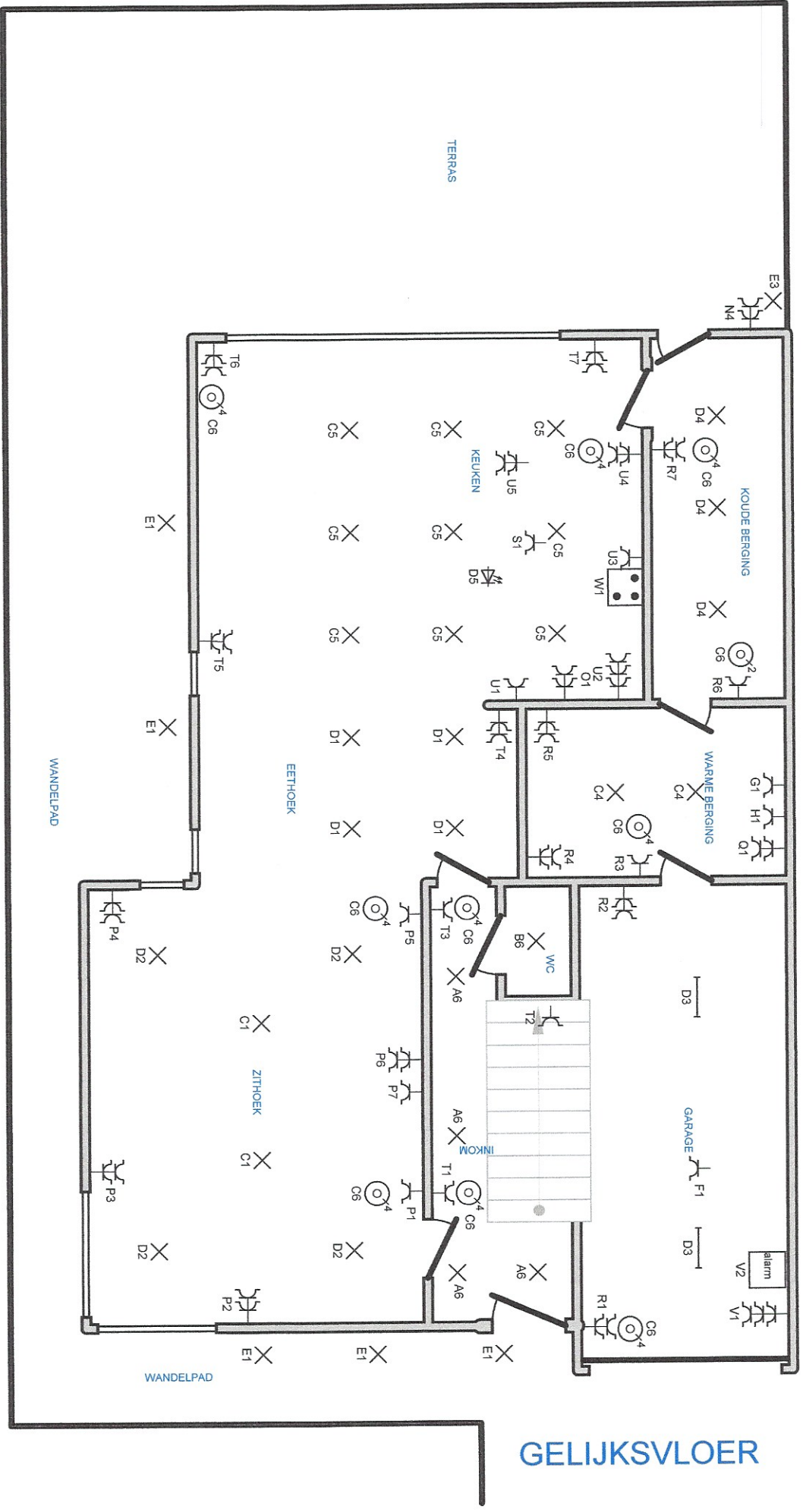

GELIJKSVLOER



 11-08-2016

 Agent visiteur/agent onderzoeker

 Rodolphe Mimmimi / 425

Plaats van de elektrische installatie

Installateur
 Kade Works
 Hulsstraat 6
 1570 Vollezele
 GSM: 0474 59 71 66
 Fax: 054 33 19 95
 e-mail: kris.dekens@skynet.be
 BTW P. 0820.026.518

p. 5/8
 Situatieschema
 2 x 230V ~ 50Hz

VERDIEPING 1

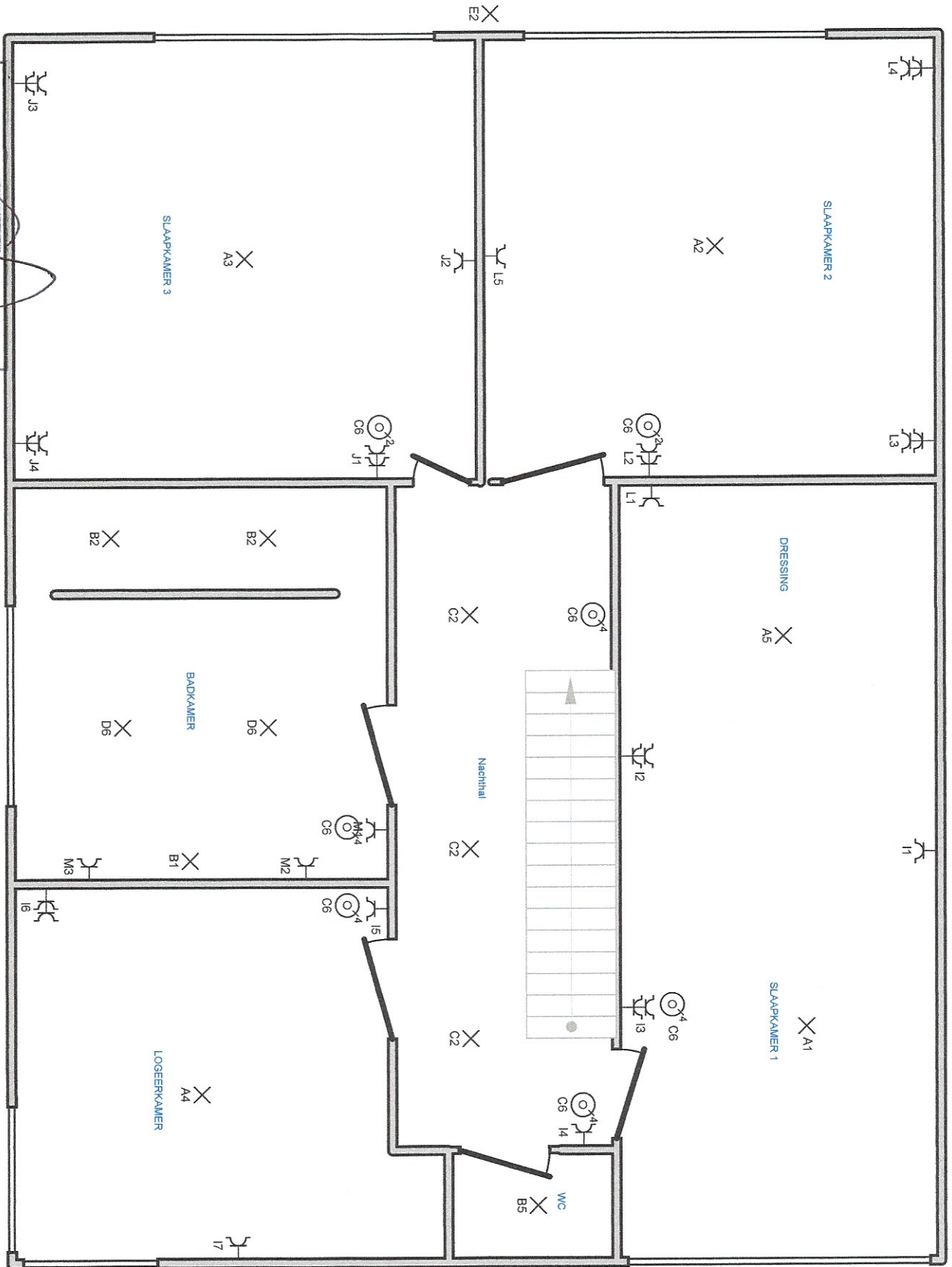

Plaats van de elektrische installatie

Installateur

Kade Works
 Hulstraat 6
 1570 Vollezele
 GSM: 0474 59 71 66
 Fax: 054 33 19 95
 e-mail: kris.dekens@skynet.be
 BTW P. 9820.026.518

11-08-2016



Agent visiteur/agent onderzoeker
 Redouane Mimouni / 425

p. 6/8
 Situatieschema

2 x 230V ~ 50Hz



 11-08-2016

 Agent Visitur/agent onderzoeker

 Bedrijfsnummer 7495

Plaats van de elektrische installatie

Installateur
 Kade Works
 Hulstraat 6
 1570 Vollezele
 GSM: 0474 59 71 66
 Fax: 054 33 19 95
 e-mail: kris.dekens@skynet.be
 BTW P 0820.026.518

p. 7/8
 Situatieschema
 2 x 230V ~ 50Hz

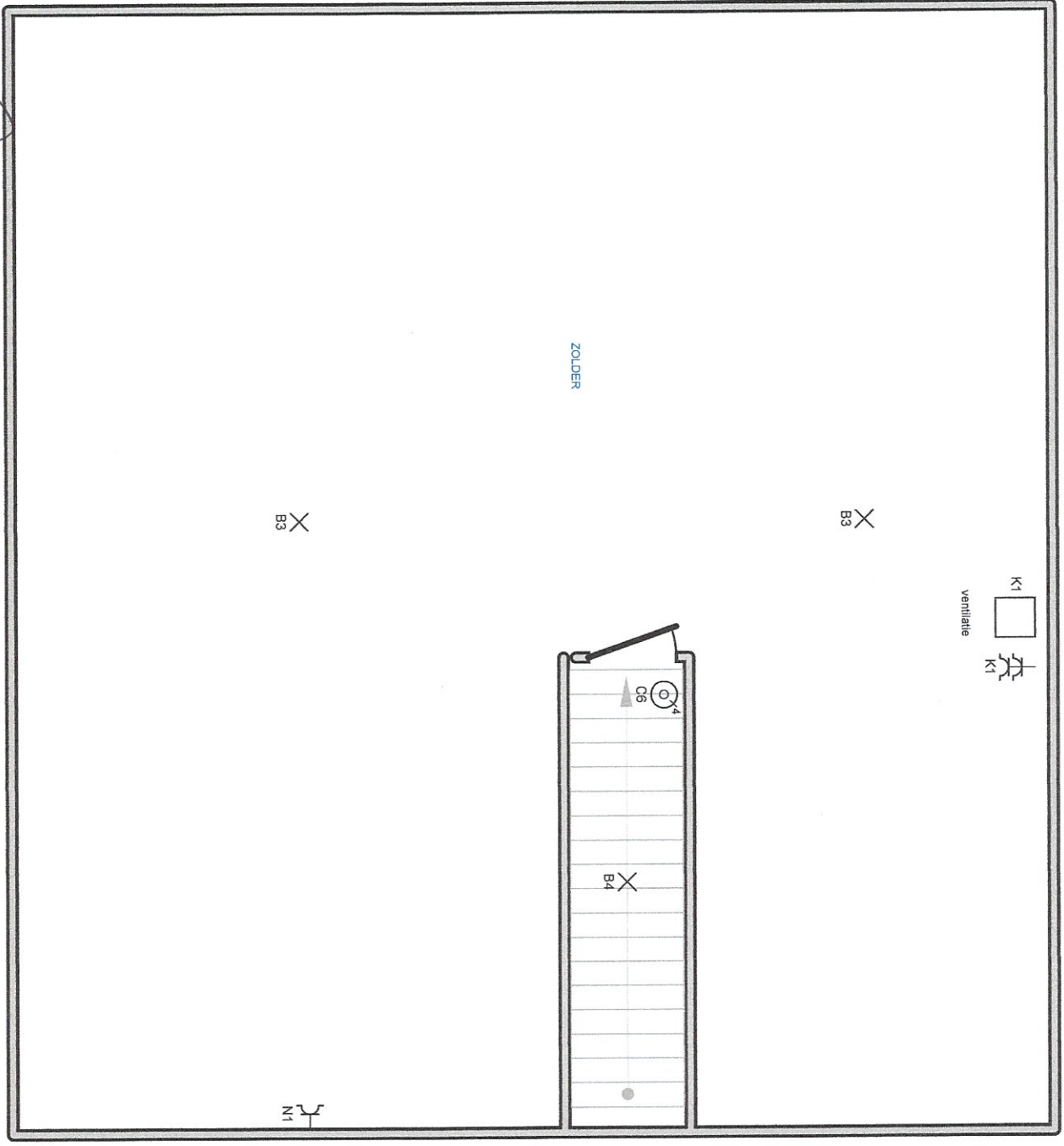

Zolder

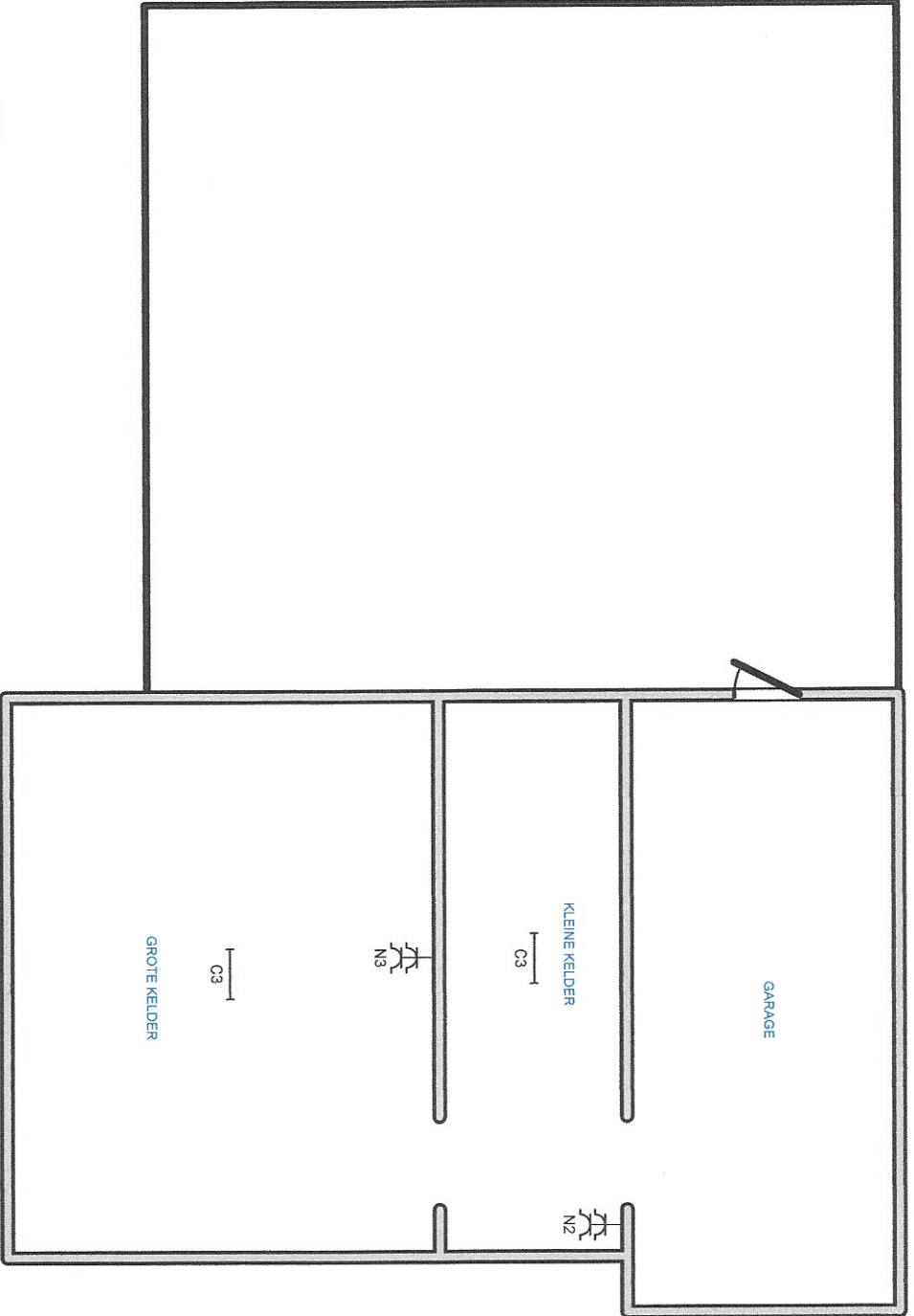

KELDER

BTW
 11-08-2016
 Agent/visiteur/agent onderzoeker
 Redouane Milpoumi / 425

Plaats van de elektrische installatie

Installateur
 KADE Works
 Hulsstraat 6
 1570 Vollezele
 GSM: 0474 59 71 66
 Fax: 054 33 19 95
 e-mail: kris.dekens@skynet.be
 BTW P 0820.026.518

p. 8/8
 Situatieschema
 2 x 230V ~ 50Hz

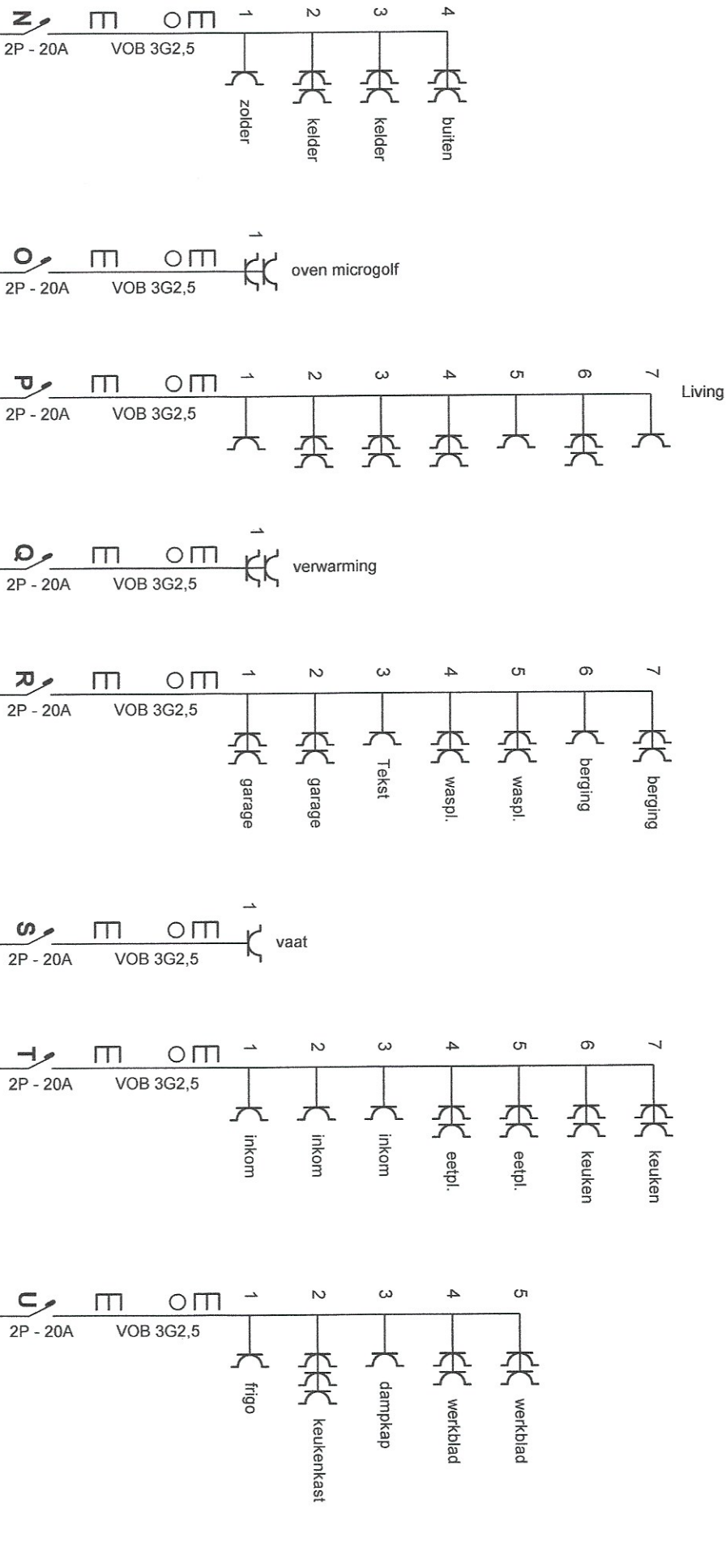

BTW

11-08-2018

Agent visiteur/agent/onderzoeker
Redouane Mounir / 425

Plaats van de elektrische installatie

Installateur
Kade Works
Huisstraat 6
1570 Vollezele
GSM: 0474 59 71 66
Fax: 054 33 19 95
e-mail: kris.dekens@skynet.be
BTW P 0820.026.518

p. 3/8
Eendraadschema
2 x 230V ~ 50Hz

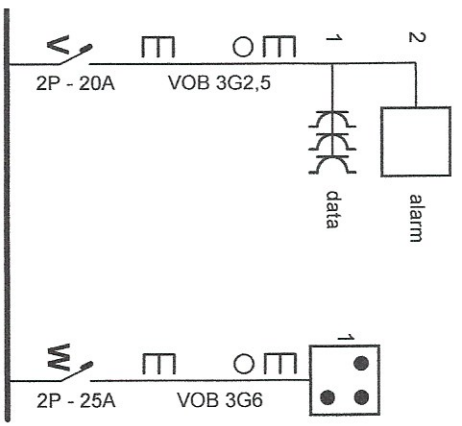



 11-08-2016
 Agent visiteur/agent onderzoekster
 Rebecca Minkema / 425

Plaats van de elektrische installatie

Installateur
 Kade Works
 Huisstraat 6
 1570 Vollezele
 GSM: 0474 59 71 66
 Fax: 054 33 19 95
 e-mail: kris.dekens@skynet.be
 BTW B 0820.026.518

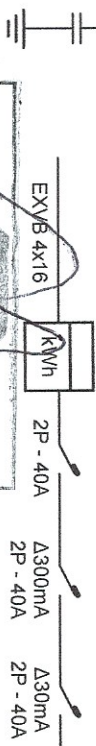
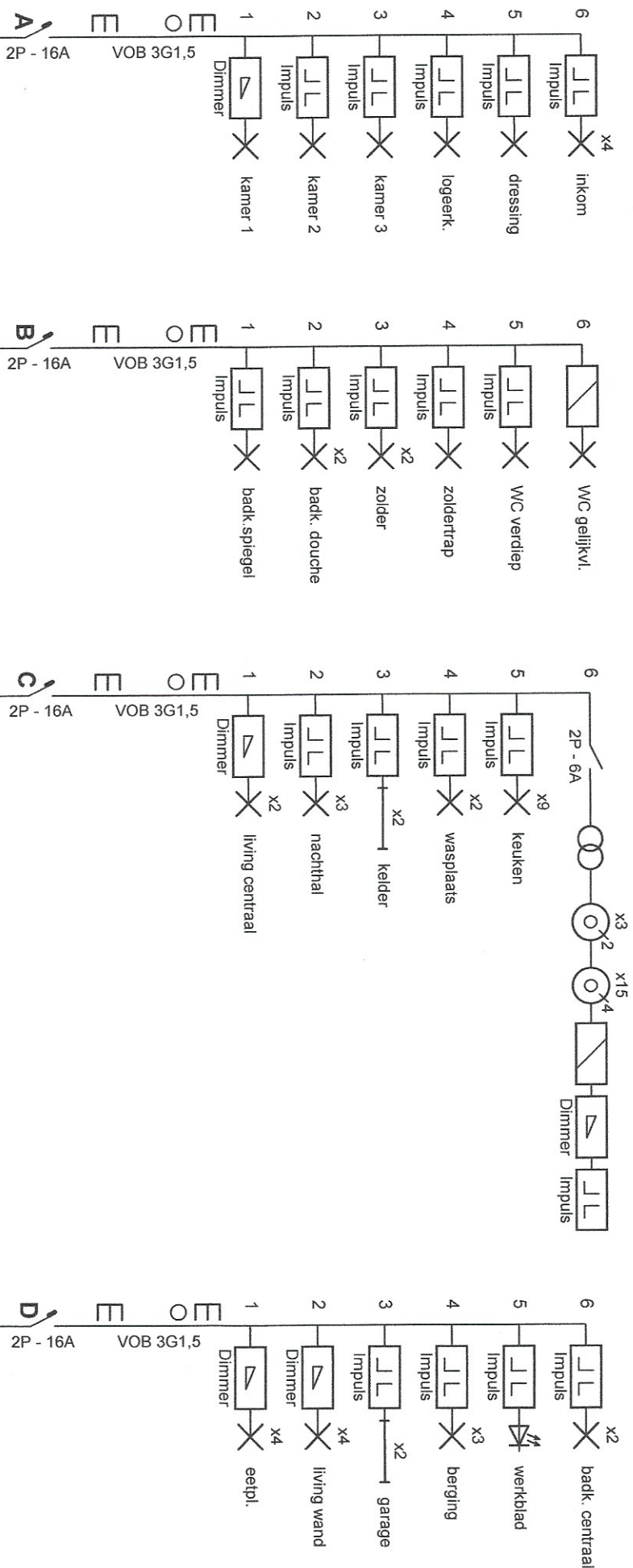
p. 4/8
Eendraadschema
 2 x 230V ~ 50Hz



11-08-2016
 Agent visiteur/Agent onderzoeker
 Redouane Vilmonani / 425

Plaats van de elektrische installatie

Installateur
 Kade Works
 Huisstraat 6
 1570 Vollezele
 GSM: 0474 59 71 66
 Fax: 054 33 19 95
 e-mail: kris.dekens@skynet.be
 BTW P 0820.026.518

p. 1/8
 Eendraadschema
 2 x 230V ~ 50Hz

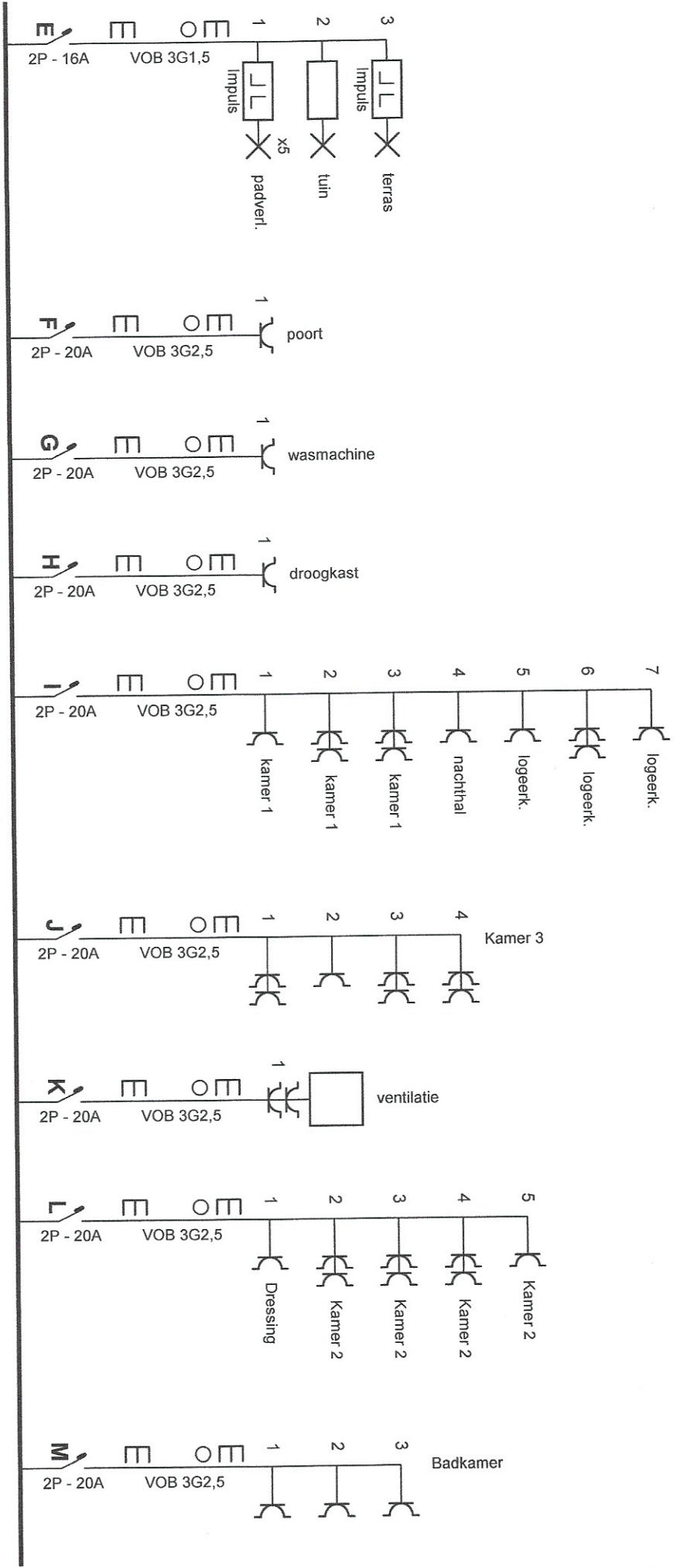

1-08-2016
Agent visiteur/agent onderzoeker
Redd. Jans-Millemijn / 425

Plaats van de elektrische installatie

Installateur
Kade Works
Hulstraat 6
1570 Vollezele
GSM: 0474 59 71 66
Fax: 054 33 19 95
e-mail: kris.dekens@skynet.be
BTW P 0820.026.518

p. 2/8
Eendraadschema
2 x 230V ~ 50Hz