

Asbestinventarisatetest

Herkkantstraat 47, 3512 Hasselt

Attestnummer : 20231029-000128.000

Uitgegeven op : 29.10.2023

Geldig tot : 29.10.2028



Eindconclusie volgens de wetgeving:

Niet-asbestveilig

Tijdens de inspectie vastgesteld:

9

Asbestmaterialen

2

Beperkingen

0

Uitsluitingen

Hoe zorgt u voor een asbestveilige eigendom?

- | | | |
|----------|------------------|----------------------------|
| 7 | Asbestmaterialen | Dringend verwijderen |
| 1 | Asbestmateriaal | Dringend maatregelen nemen |
| 1 | Asbestmateriaal | Verwijderen |
| 0 | Asbestmaterialen | Maatregelen nemen |
| 0 | Asbestmaterialen | Zorgvuldig beheren |

In de [leeswijzer](#) op de volgende pagina en in het hoofdstuk [toelichting](#) vindt u meer informatie en verdere uitleg over de gebruikte begrippen

Over dit attest

Dit asbestattest is het verslag van een uitgevoerde asbestinventarisatie op uw locatie. De kader op het voorblad vermeldt de samenvattende conclusie. De inhoudsopgave na deze leeswijzer lijst de verdere informatie op in het asbestattest: het overzicht van de inspecteerde zones met de plannen en de detailinformatie per aangetroffen asbestmateriaal.

Asbestveilig of niet-asbestveilig... wat betekent dit?

Asbestveilig

Een locatie is asbestveilig indien geen asbestmaterialen werden aangetroffen of enkel asbestmaterialen met een laag risico voor de gezondheid of het leefmilieu. Asbestveilig betekent dus niet hetzelfde als asbestvrij. Indien het asbestattest geen asbestmaterialen vermeldt, kunnen er toch nog niet geïnspecteerde asbestmaterialen verborgen aanwezig zijn, bijvoorbeeld ingesloten in wanden, vloeren of onder de grond. Indien asbestmaterialen aangetroffen werden, vermeldt het voorblad van dit asbestattest welke acties u kan ondernemen om de asbestveilige toestand te behouden.

Niet-asbestveilig

Een locatie is niet-asbestveilig indien asbestmaterialen werden aangetroffen met een verhoogd risico voor de gezondheid of het leefmilieu. Het voorblad van dit asbestattest vermeldt welke acties u kan ondernemen om een asbestveilige toestand te verkrijgen.

Acties

De mogelijke acties om een asbestveilige toestand te verkrijgen of behouden, zijn:

Dringend verwijderen

Deze asbestmaterialen moet u zo snel mogelijk (laten) verwijderen om een asbestveilige toestand te verkrijgen. Ze kunnen een onmiddellijk gevaar vormen voor de gezondheid of het leefmilieu.

Dringend maatregelen nemen

Deze asbestmaterialen kunnen een onmiddellijk gevaar vormen voor de gezondheid of het leefmilieu. Omdat ze momenteel niet eenvoudig bereikbaar zijn, moet u ze niet verwijderen maar wel zo snel mogelijk andere maatregelen nemen om het risico te verlagen.

Verwijderen

Deze asbestmaterialen moet u (laten) verwijderen om een asbestveilige toestand te verkrijgen. Ze kunnen een gevaar vormen voor de gezondheid of het leefmilieu.

Maatregelen nemen

Deze asbestmaterialen vormen een gevaar voor de gezondheid of het leefmilieu. Omdat ze momenteel niet eenvoudig bereikbaar zijn, moet u ze niet verwijderen maar wel andere maatregelen nemen om het risico te verlagen.

Zorgvuldig beheren

Deze asbestmaterialen moeten niet weggenomen worden om een asbestveilige toestand te verkrijgen. Ze vormen momenteel geen gevaar voor de gezondheid maar u moet ze wel zorgvuldig beheren om het risico laag te houden.

Beperkingen en uitsluitingen

Een **beperving** betekent dat de asbestdeskundige tijdens de inspectie een voorwerp of onderdeel in en rondom de constructie onvoldoende kon inspecteren. In die situatie rapporteert de asbestdeskundige dit als een beperking van het onderzoek.

Een **uitsluiting** betekent dat de asbestdeskundige tijdens de inspectie een aanwezige constructie kon uitsluiten van verder onderzoek omdat het bouwjaar 2001 of recenter was. Bij die bouwjaren kan normaal gezien geen asbest aanwezig zijn omdat het gebruik ervan in België finaal in 2001 werd verboden.

Inhoudsopgave

Leeswijzer	2
Geïnspecteerde zones	6
Zone 1: Hoofdgebouw.....	7
Plan 1.1: Kelder.....	8
Plan 1.2: kelder en inpandige garage.....	9
Plan 1.3: Verdiep + GLV.....	11
Plan 1.4: Verdiep + GLV vloeren.....	13
Plan 1.5: Dakdoorsnede.....	14
Plan 1.6: Verdiep + GLV.....	16
Plan 1.7: Verdiep + GLV muren.....	17
Plan 1.8: Dakplan.....	18
Zone 2: Afdak.....	19
Plan 2.1: Afdak plan.....	20
Zone 3: Bijgebouw.....	21
Plan 3.1: Werkplaats + garages.....	22
Zone 4: Bijgebouw.....	23
Plan 4.1: Hondenren + kippenhok.....	24
Asbestmaterialen	25
Fiche 1: Hondenhok onderdak aan oostzijde (Rechterkant).....	26
Fiche 2: Cement golfplaten schuindak op garages.....	29
Fiche 3: Golfplaten schuindak kippenhok achter hondenhok.....	32
Fiche 4: Golfplaat zonder functie achter hondenhok.....	35
Fiche 5: Massal plaat achter hondenhok.....	37
Fiche 6: Golfplaten tegen zijkant hondenhok.....	39
Fiche 7: Reserve leien op zolder aan toegangsluik rechts.....	41
Fiche 8: Cementlei onder ALUpannen dakbedekking woning.....	43
Fiche 9: Bakeliet electriciteitsmateriaal.....	46
Beperkingen	49
Fiche 10: Bovendakse schouwafwerking.....	50
Fiche 11: Betreden zolder boven woning (enkel inkijk).....	51
Adviezen	52
Fiche 12: Geen asbestverdacht vloeren aanwezig.....	53
Fiche 13: Dakbedekking ALUpan.....	54
Fiche 14: Natuursteen raamtabletten (binnen en buiten).....	55
Fiche 15: Blinkend touw inbouwhaard - geen asbest.....	56
Geen asbest	57

Fiche 16: Roofing plat dak.....	58
Fiche 17: MUURpleister.....	60
Fiche 18: Mastiek aan buitenschrijnwerk.....	62
Fiche 19: PLAFONDpleister.....	64
Fiche 20: Schouw woonkamer.....	66
Fiche 21: Systeem Plafondtegels boven toilet.....	68
Fiche 22: CV-ketel - brander pakking.....	70
Toelichting.....	72

Geïnspecteerde zones

Zone 1: Hoofdgebouw



Tijdens de inspectie vastgesteld:

- 3 Asbestmaterialen**
- 2 Beperkingen**
- 0 Uitsluitingen
- 0 Roerende goederen
- 0 Puin, steenslag, (water)bodem
- 4 Adviezen**
- 6 Geen asbest**

Plan 1.1: Kelder

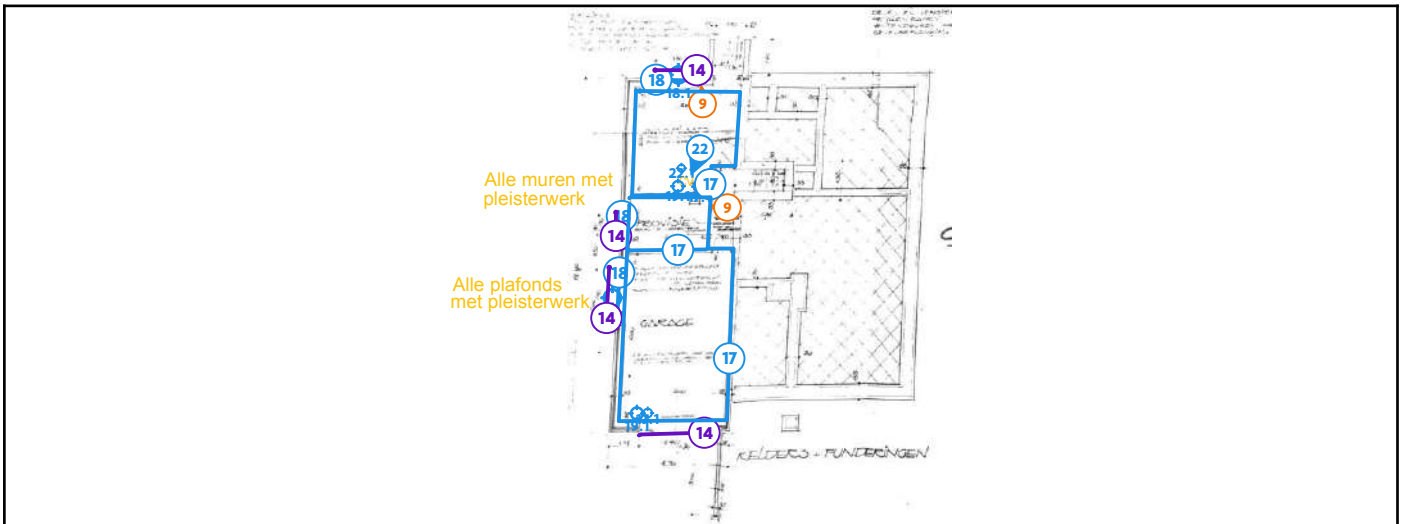

Legende van plan 1.1: Kelder

Beschrijving	Type	Actie
9. Bakeliet electriciteitsmateriaal	Asbestmateriaal	Verwijderen
14. Natuursteen raamtabletten (binnen en buiten)	Advies	-
17. MUURpleister	Geen asbest	-
17.1 Code: MNR01	Mengmonster	-
18. Mastiek aan buitenschrijnwerk	Geen asbest	-
18.1 Code: MNR03	Mengmonster	-
19. PLAFONDpleister	Geen asbest	-
19.1 Code: MNR02	Mengmonster	-
22. CV-ketel - brander pakking	Geen asbest	-
22.1 Code: MNR06	Puntmonster	-

Plan 1.2: kelder en inpandige garage

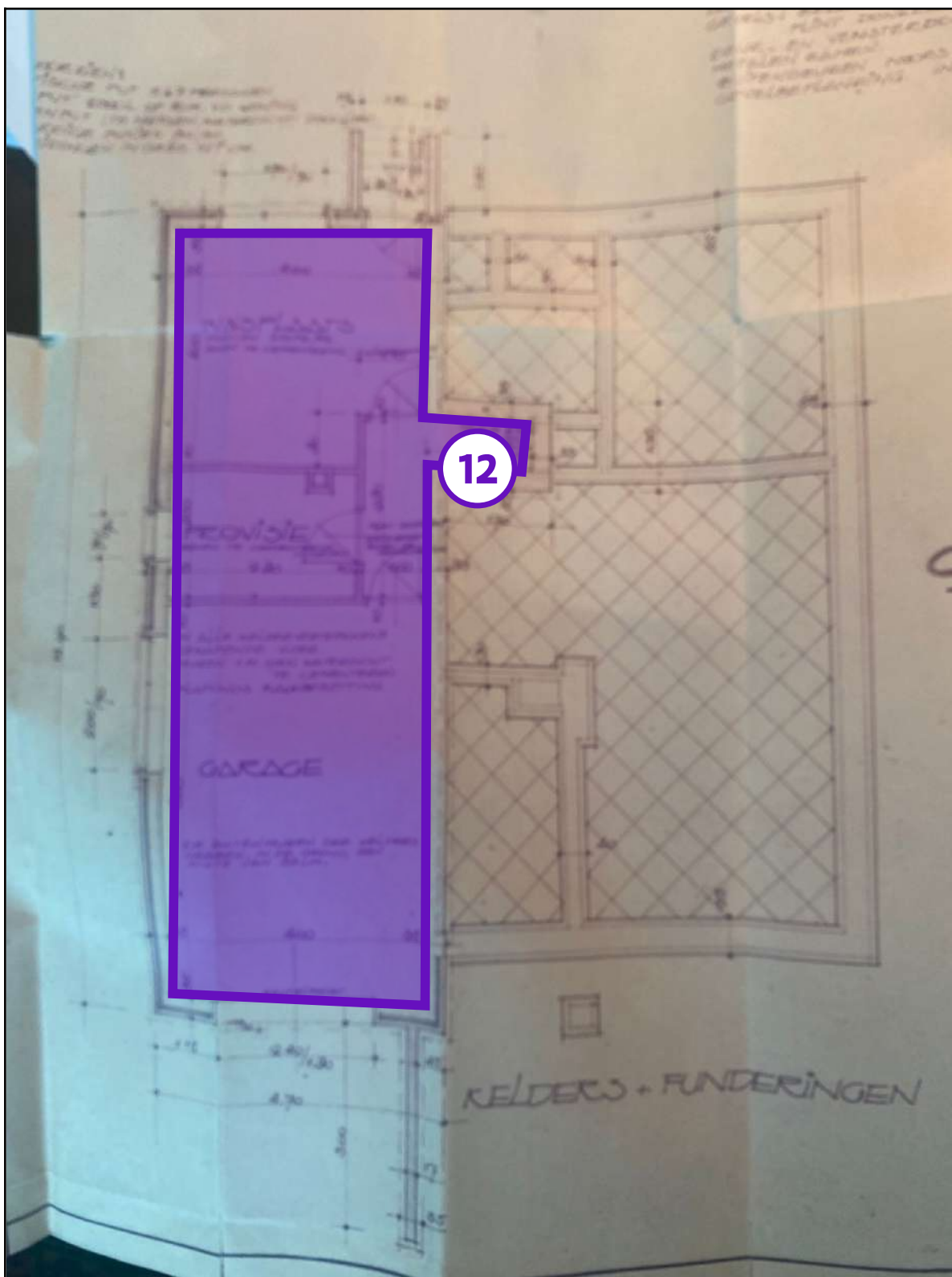

Legende van plan 1.2: kelder en inpandige garage

Beschrijving	Type	Actie
--------------	------	-------

12. Geen asbestverdacht vloeren aanwezig	Advies	-
--	--------	---

Plan 1.3: Verdiep + GLV

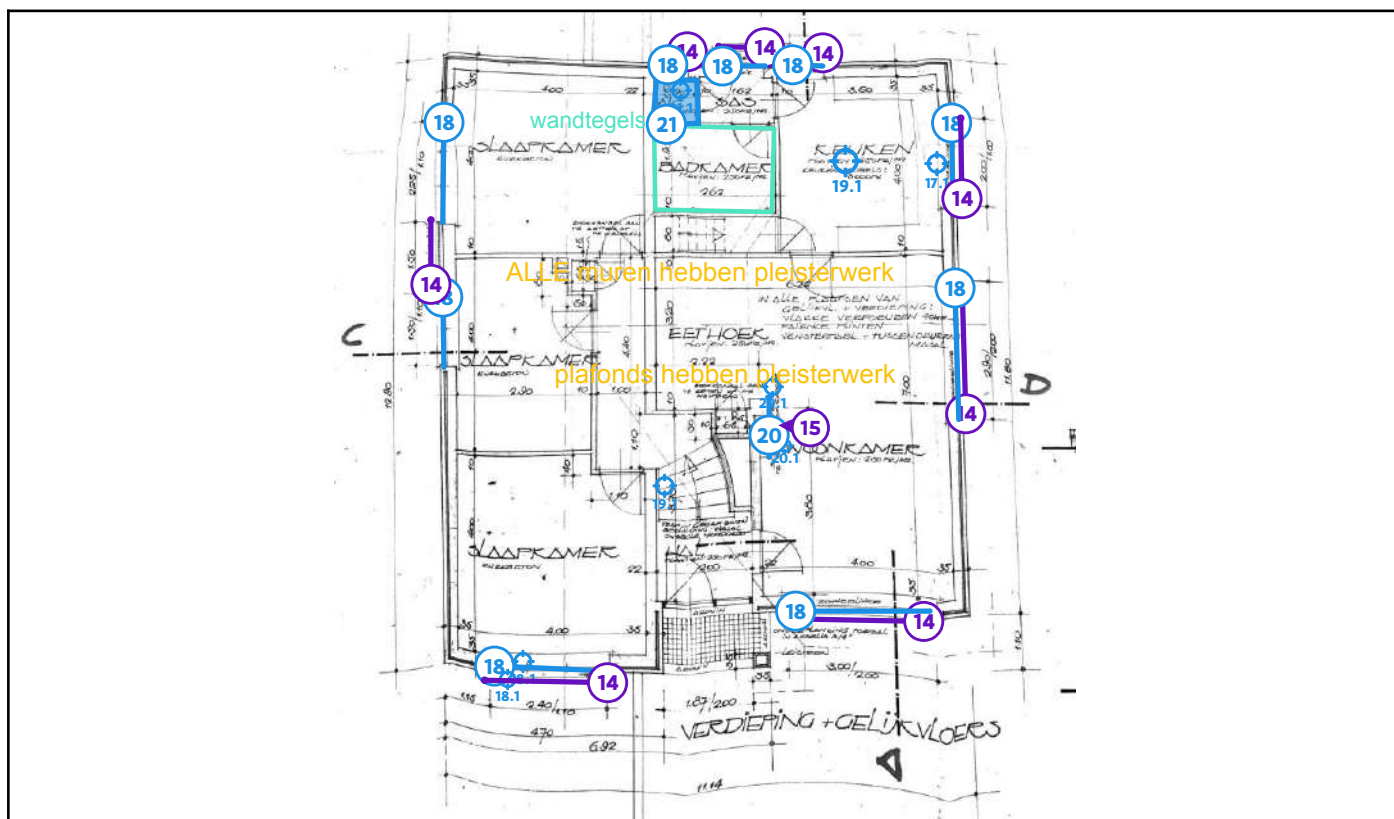

Legende van plan 1.3: Verdiep + GLV

Beschrijving	Type	Actie
14. Natuursteen raamtabletten (binnen en buiten)	Advies	-
15. Blinkend touw inbouwhaard - geen asbest	Advies	-
17. MUURpleister	Geen asbest	-
17.1 Code: MNR01	Mengmonster	-
18. Mastiek aan buitenschrijnwerk	Geen asbest	-
18.1 Code: MNR03	Mengmonster	-
19. PLAFONDpleister	Geen asbest	-
19.1 Code: MNR02	Mengmonster	-
20. Schouw woonkamer	Geen asbest	-

20.1 Code: MNR05	Mengmonster	-
21. Systeem Plafondtegels boven toilet	Geen asbest	-
21.1 Code: MNR04	Puntmonster	-

Plan 1.4: Verdiep + GLV vloeren

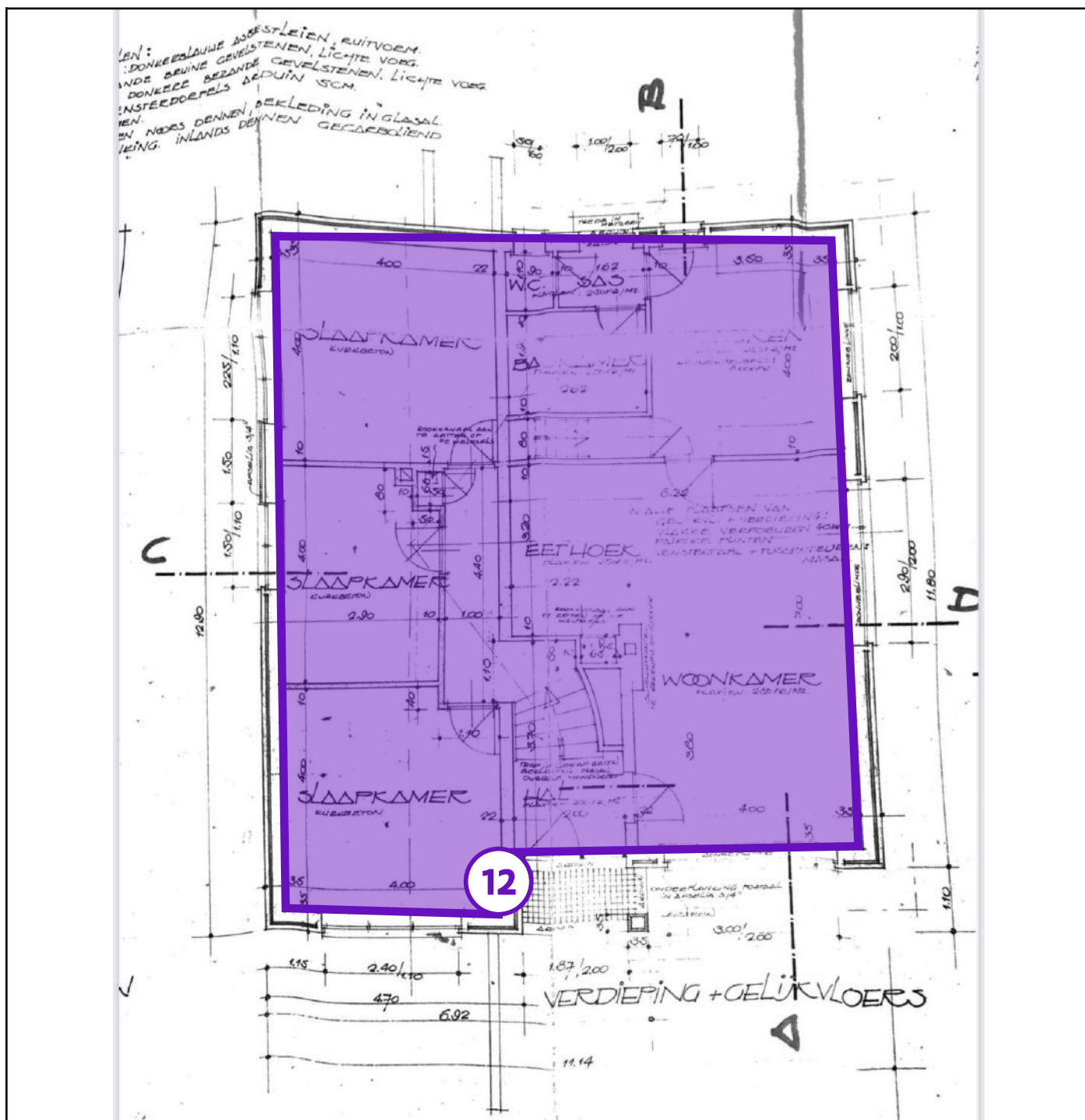

Legende van plan 1.4: Verdiep + GLV vloeren

Beschrijving	Type	Actie
12. Geen asbestverdacht vloeren aanwezig	Advies	-

Plan 1.5: Dakdoorsnede

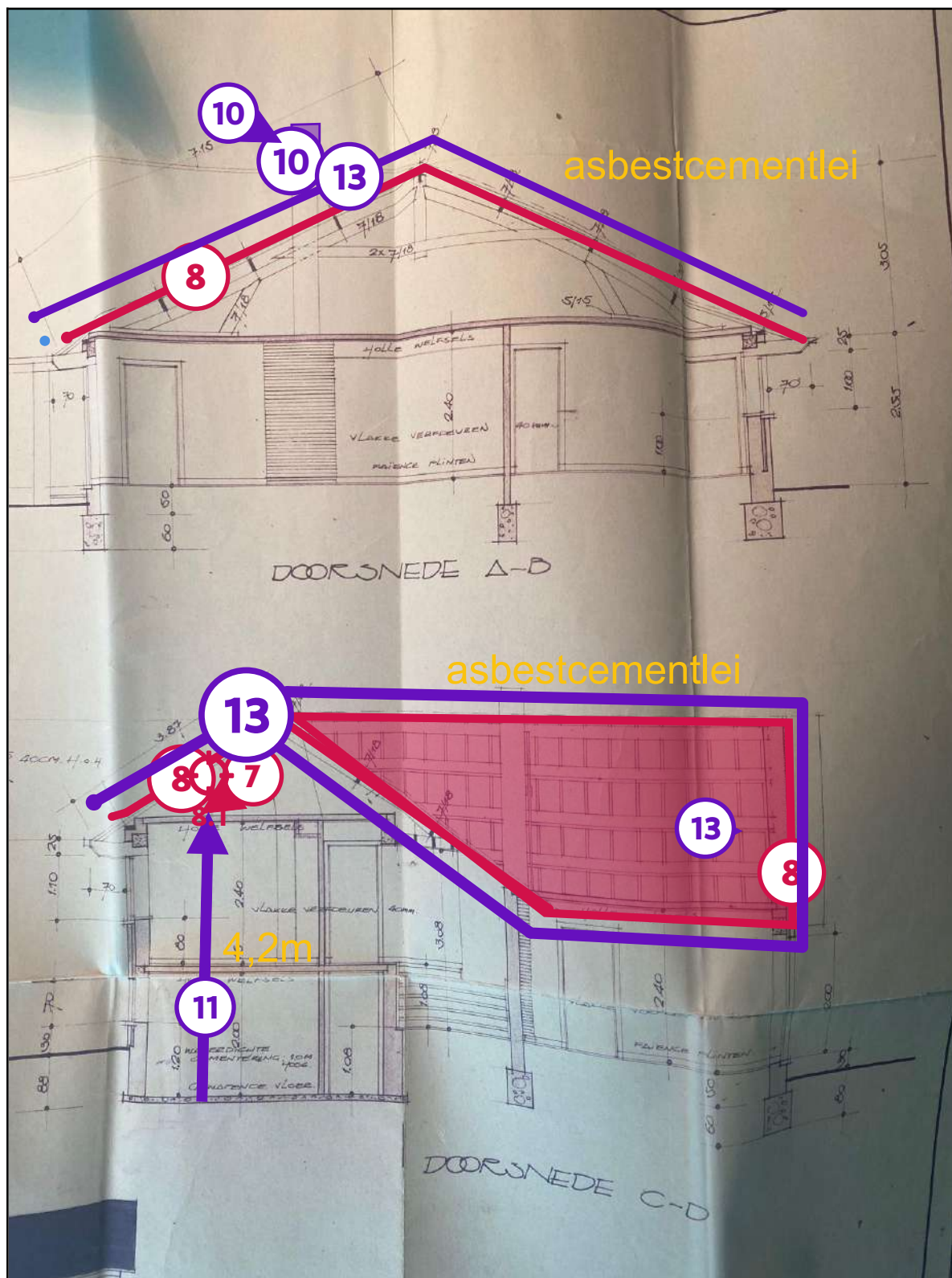

Legende van plan 1.5: Dakdoorsnede

Beschrijving	Type	Actie
--------------	------	-------

7. Reserve leien op zolder aan toegangsluik rechts.	Asbestmateriaal	Dringend verwijderen
8. Cementlei onder ALUpannen dakbedekking woning	Asbestmateriaal	Dringend maatregelen nemen
8.1 Code: MNR09	Puntmonster	-
10. Bovendakse schouwafwerking	Beperking	-
11. Betreden zolder boven woning (enkel inkijk)	Beperking	-
13. Dakbedekking ALUpan	Advies	-

Plan 1.6: Verdiep + GLV

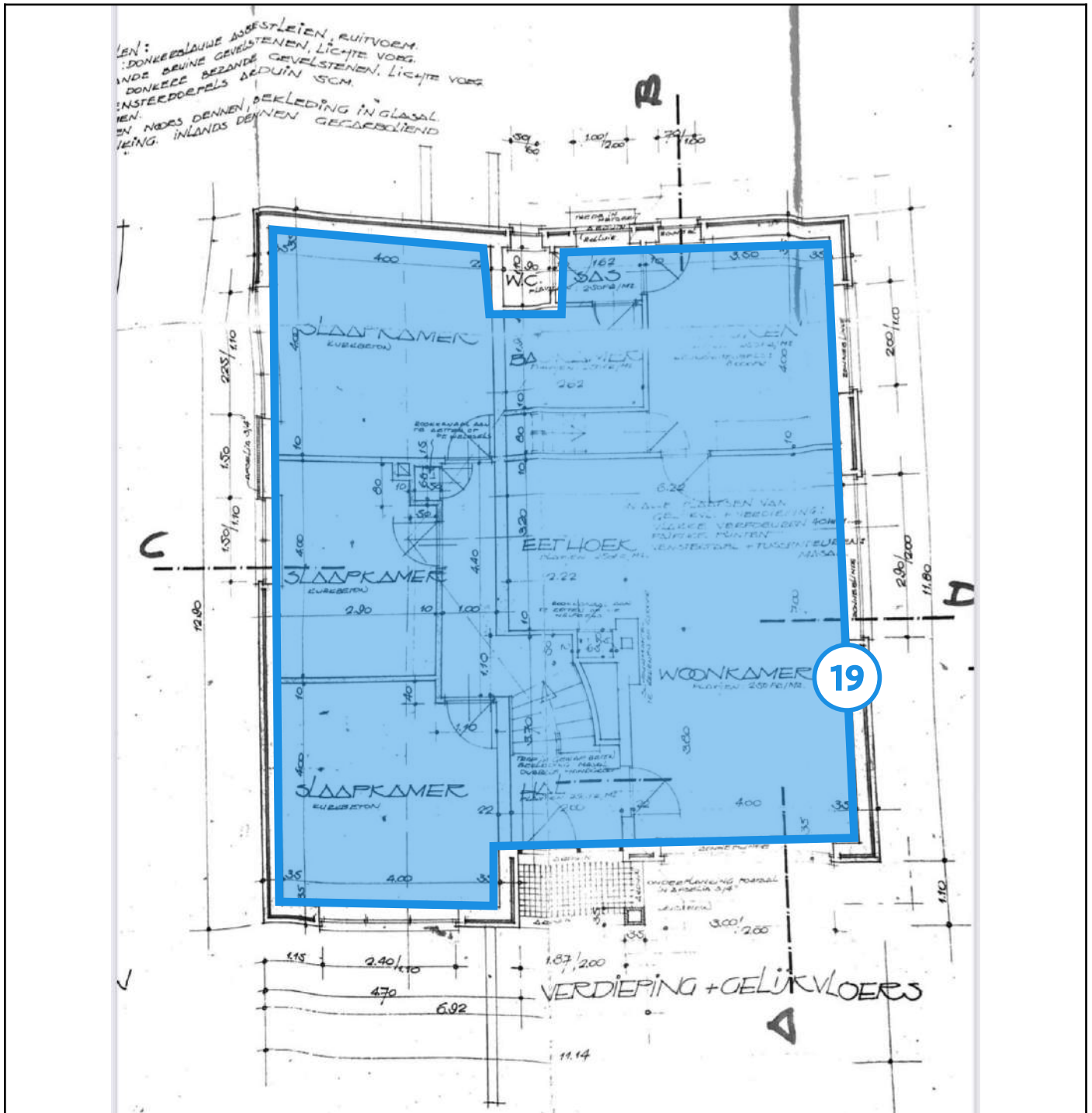

Legende van plan 1.6: Verdiep + GLV

Beschrijving	Type	Actie
19. PLAFONDpleister	Geen asbest	-

Plan 1.7: Verdiep + GLV muren

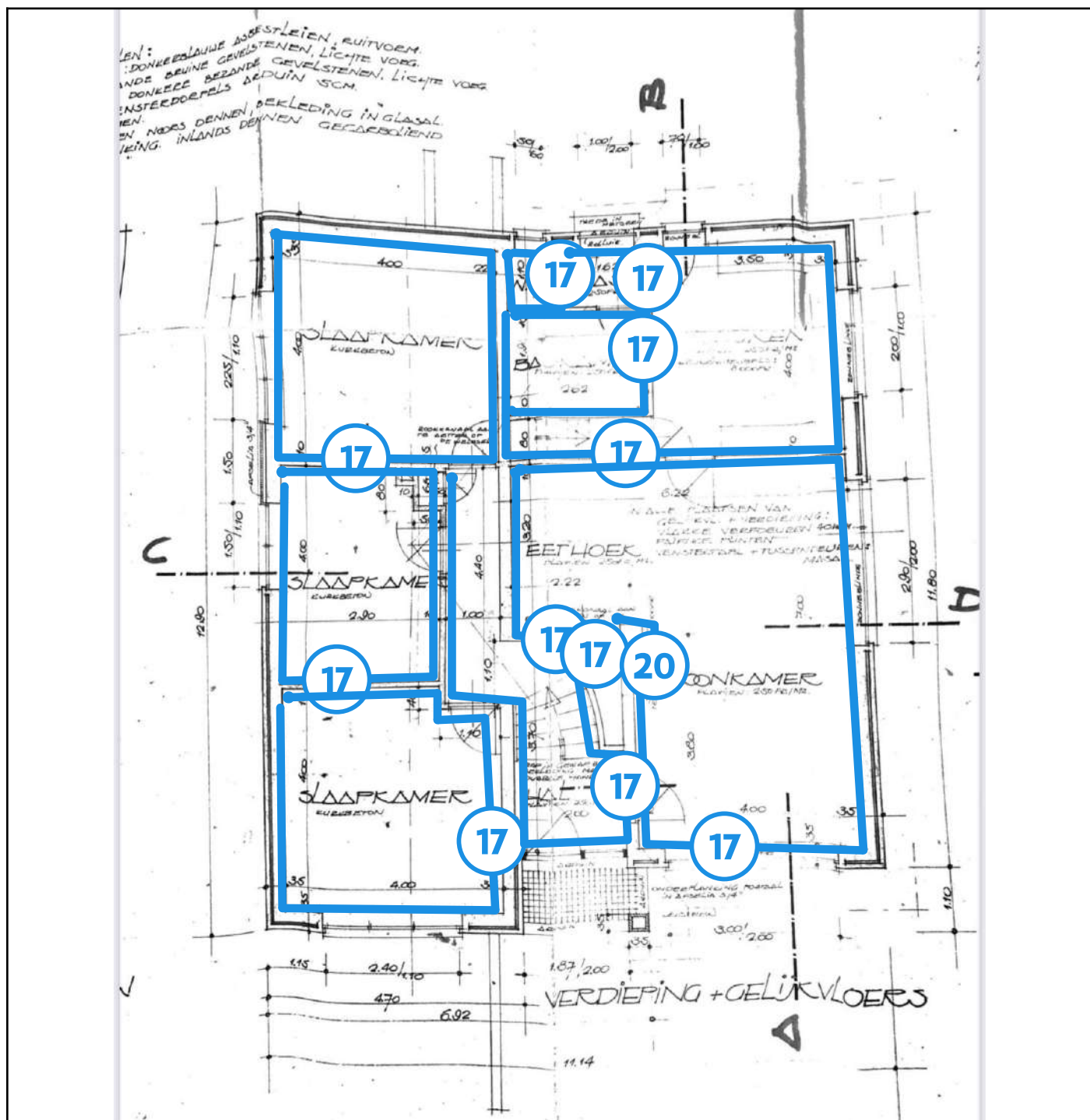

Legende van plan 1.7: Verdiep + GLV muren

Beschrijving	Type	Actie
17. MUURpleister	Geen asbest	-
20. Schouw woonkamer	Geen asbest	-

Plan 1.8: Dakplan

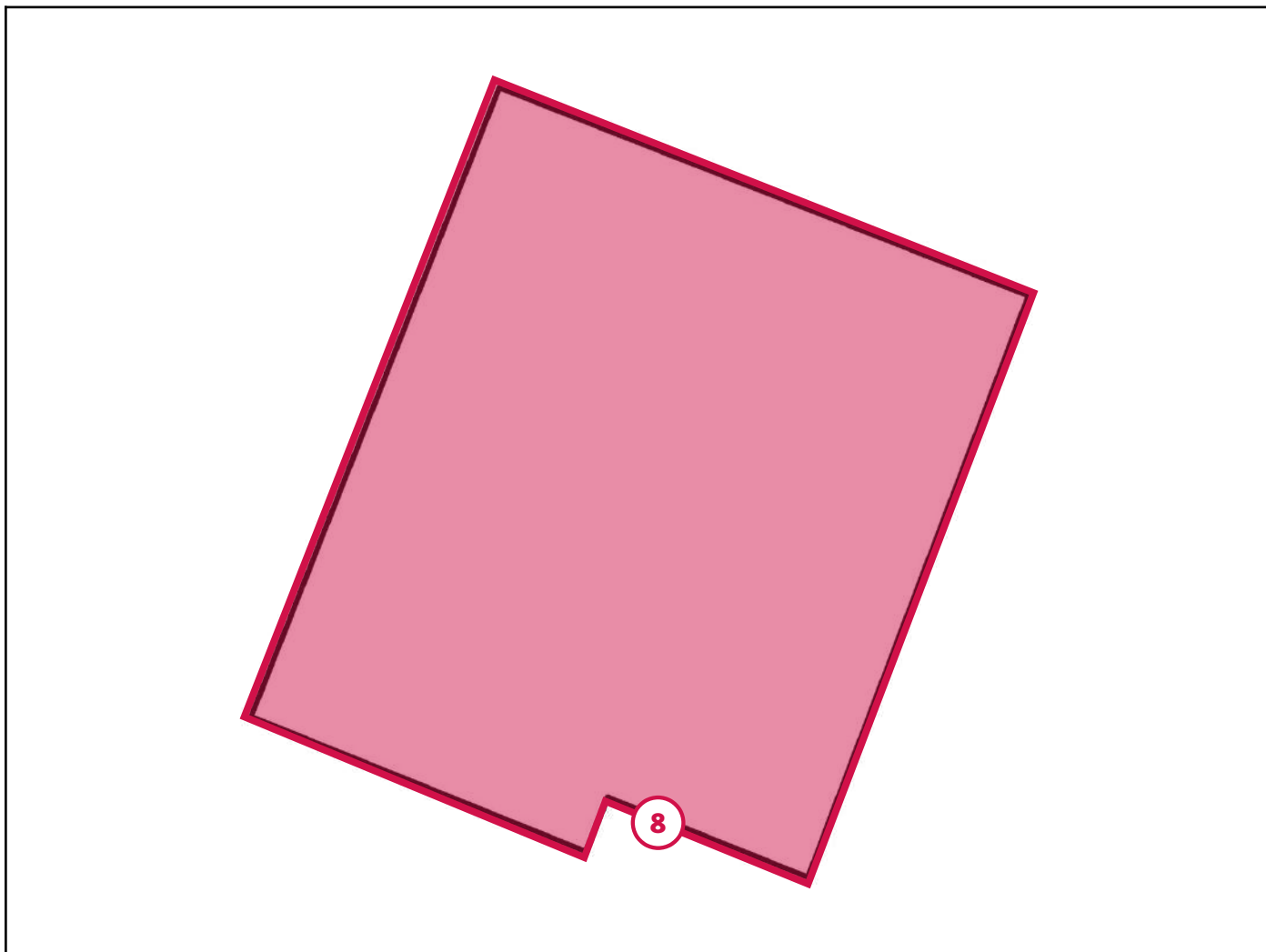

Legende van plan 1.8: Dakplan

Beschrijving	Type	Actie
8. Cementlei onder ALUpannen dakbedekking woning	Asbestmateriaal	Dringend maatregelen nemen

Zone 2: Afdak



Tijdens de inspectie vastgesteld:

- 0 Asbestmaterialen
- 0 Beperkingen
- 0 Uitsluitingen
- 0 Roerende goederen
- 0 Puin, steenslag, (water)bodem
- 0 Adviezen
- 0 Geen asbest

Plan 2.1: Afdak plan

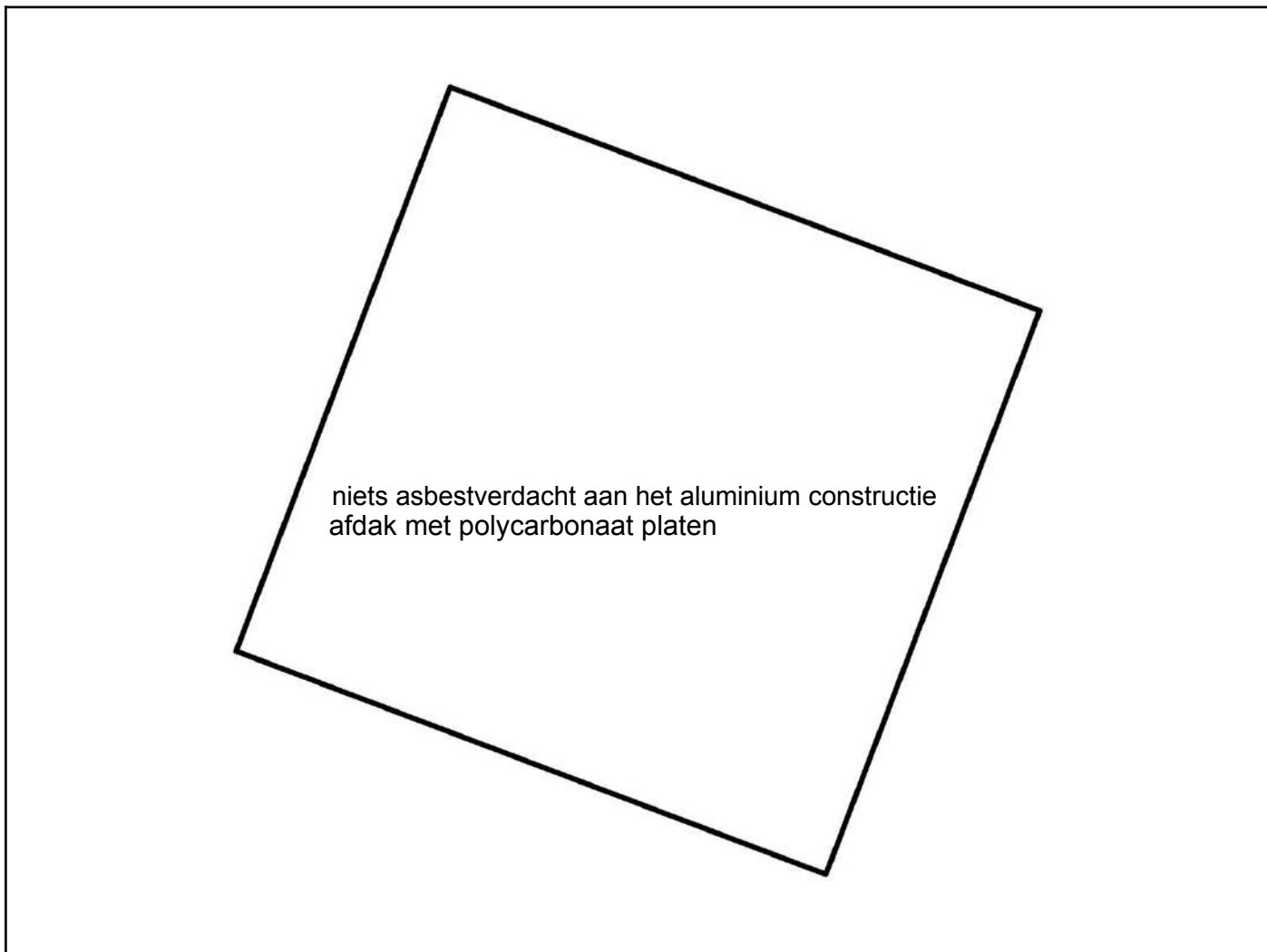

Zone 3: Bijgebouw



Tijdens de inspectie vastgesteld:

- 1 Asbestmateriaal**
- 0 Beperking
- 0 Uitsluiting
- 0 Roerend goed
- 0 Puin, steenslag, (water)bodem
- 1 Advies**
- 1 Geen asbest**

Plan 3.1: Werkplaats + garages

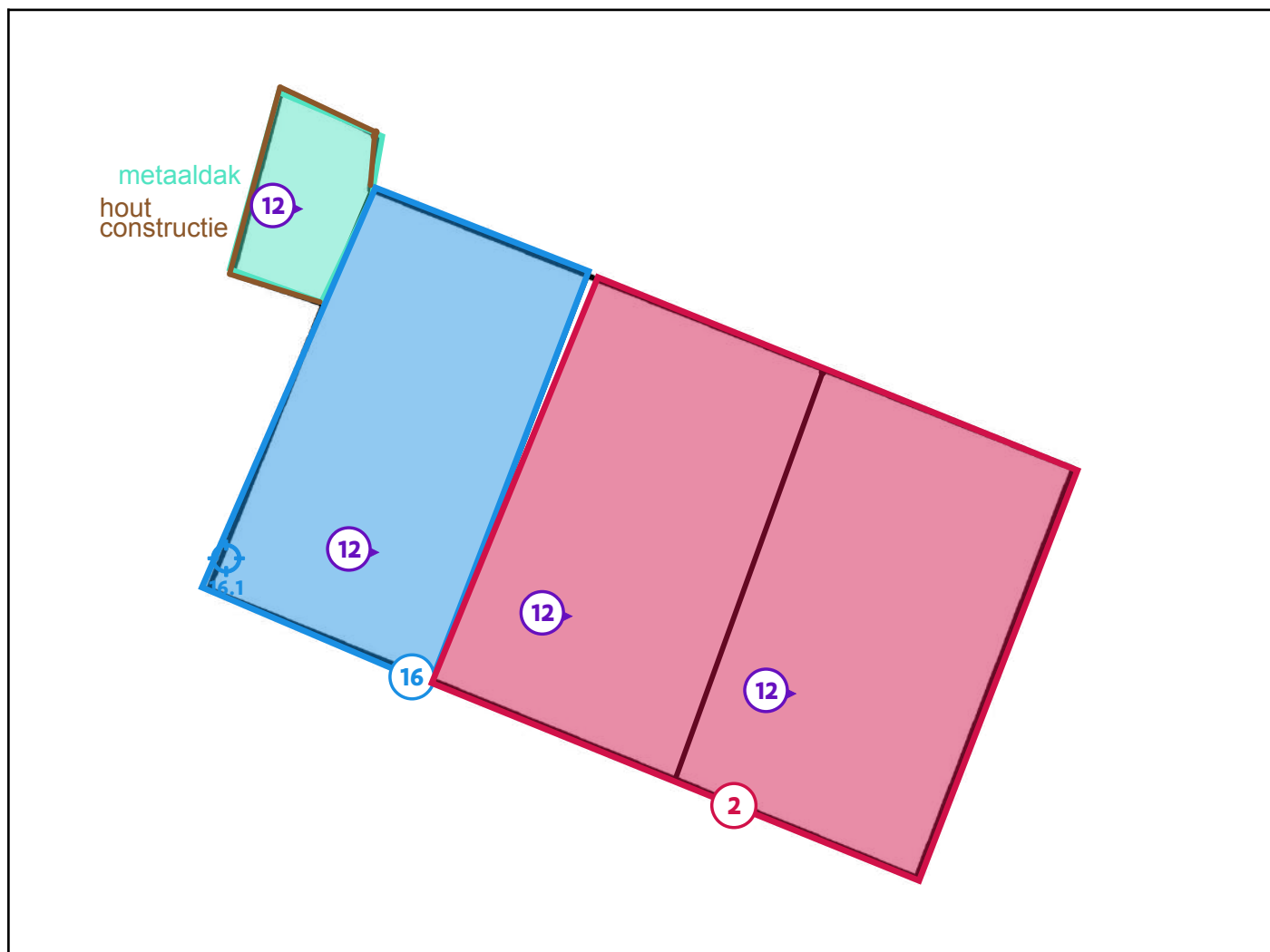

Legende van plan 3.1: Werkplaats + garages

Beschrijving	Type	Actie
2. Cement golfplaten schuindak op garages	Asbestmateriaal	Dringend verwijderen
12. Geen asbestverdacht vloeren aanwezig	Advies	-
16. Roofing plat dak	Geen asbest	-
16.1 Code: MNR08	Mengmonster	-

Zone 4: Bijgebouw



Tijdens de inspectie vastgesteld:

5 Asbestmaterialen

0 Beperkingen

0 Uitsluitingen

0 Roerende goederen

0 Puin, steenslag, (water)bodem

0 Adviezen

0 Geen asbest

Plan 4.1: Hondenren + kippenhok

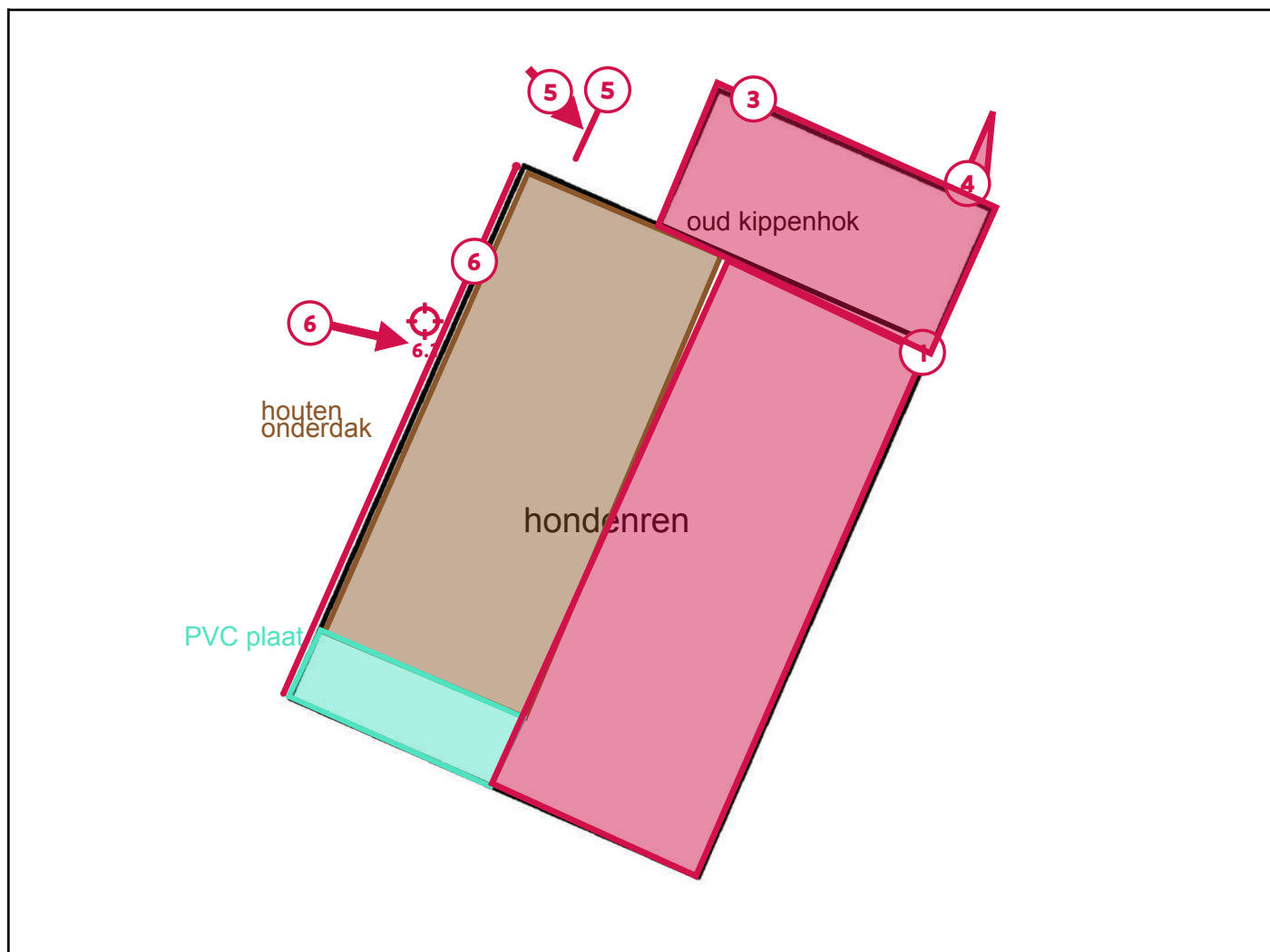

Legende van plan 4.1: Hondenren + kippenhok

Beschrijving	Type	Actie
1. Hondenhok onderdak aan oostzijde (Rechterkant)	Asbestmateriaal	Dringend verwijderen
3. Golfplaten schuindak kippenhok achter hondenren.	Asbestmateriaal	Dringend verwijderen
4. Golfplaat zonder functie achter hondenren.	Asbestmateriaal	Dringend verwijderen
5. Massal plaat achter hondenren	Asbestmateriaal	Dringend verwijderen
6. Golfplaten tegen zijkant hondenren	Asbestmateriaal	Dringend verwijderen
6.1 Code: MNR07	Mengmonster	-

Asbestmaterialen

Fiche 1: Hondenhok onderdak aan oostzijde (Rechterkant)

Asbestmateriaal



Overzichtsfoto



Detailfoto

Conclusie

Actie

Het asbestmateriaal valt onder de mijlpaal van 2034.

Hoe zorgt u voor een asbestveilige toestand?

Dringend verwijderen

Advies van de asbestdeskundige

Te nemen maatregelen

- Verwijder dit asbestmateriaal zo snel mogelijk. Volg de toestand goed op.

Voorstel van verwijderingsmethode

- Eenvoudige handelingen: mag via doe-het-zelf of door werknemer(s) met opleidingsattest eenvoudige handelingen
Hechtgebonden asbesttoepassing . Draag beschermingsmiddelen die voorgeschreven worden voor het verwijderen van asbest materialen, waaronder een FFP3 mondkap. Contacteer Limburg.net en de website voor de geldende regelgeving van dat moment voor het verwijderen van asbesthoudende materialen en het bekomen van geschikte verpakkingsmaterialen en persoonlijke beschermingsmiddelen. Beschadig de materialen niet bij het verwijderen. Hou het materiaal zoveel mogelijk vochtig om vezelverspreiding te voorkomen.

Terug te vinden op volgend plan

Zone 4: Bijgebouw

- Plan 4.1: Hondenren + kippenhok

Detailinformatie

Risicobeoordeling

Eindbeoordeling materiaalrisico	Hoog materiaalrisico en/of hoge kans op vezelvrijgave
---------------------------------	---

Berekening materiaalrisico

Gebondenheid	Categorie 1: hechtgebonden in oorsprong
Asbestsoort (vezeltype)	Crocidoliet aanwezig
Asbestconcentratie	Laag (< 50%)
Afschermingsgraad van het gehele materiaal	Geheel of deels (ook) vrij aan de binnenlucht
Toestand van het materiaal	Matig beschadigd, matig verweerd

Technische gegevens

Beschrijving	Hondenhok onderdak aan oostzijde (Rechterkant)
Omgeving	Grenst aan binnen- en buitenlucht
Primaire drager	Schuin dak
Asbestmateriaal	Dak- en gevelbekleding - Plaat
Bindmiddel van asbestmateriaal	Cement
Gebondenheid op basis van bindmiddel	Hecht
Hoeveelheid (oppervlakte - dikte - aantal)	• 5,00 m ² - 0,40 cm - 1 stuk
Totaal volume	0,02 m ³
Eenvoudig bereikbaar	Ja

Bevestigingswijze	<ul style="list-style-type: none">• Geklemd• Genageld, geniet
Identificatiemethode	Vaststelling zonder monstername
Destructieve handeling voor identificatie	Nee
Opmerking	<p>Het onderdak van de linkerzijde is een houten plaat, met vooraan een stukje plastic aan de onderkant van de buitenzijde.</p> <p>Het onderdak aan de rechterzijde is van het type Menuiserie. Aan de binnenkant van het onderdak is deze evenwel nog extra bedekt met een houten hardboard plaat als binnenafwerking.</p>

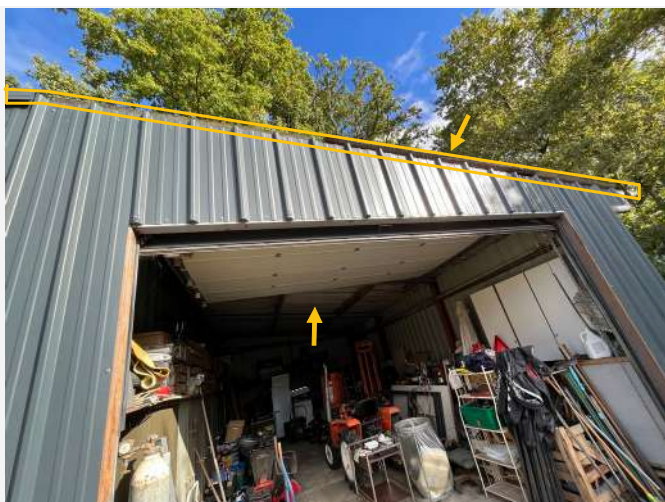

Overzichtsfoto

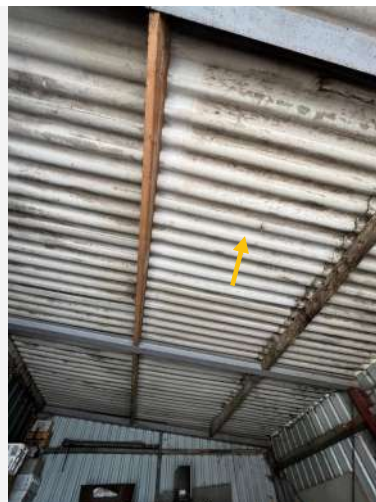

Detailfoto

Conclusie

Actie

Het asbestmateriaal valt onder de mijlpaal van 2034.

Hoe zorgt u voor een asbestveilige toestand?

Dringend verwijderen

Advies van de asbestdeskundige

Te nemen maatregelen

- Verwijder dit asbestmateriaal zo snel mogelijk. Volg de toestand goed op.

Voorstel van verwijderingsmethode

- Eenvoudige handelingen: mag via doe-het-zelf of door werknemer(s) met opleidingsattest eenvoudige handelingen
Hechtgebonden asbesttoepassing . Draag beschermingsmiddelen die voorgeschreven worden voor het verwijderen van asbest materialen, waaronder een FFP3 mondkap. Contacteer Limburg.net en de website voor de geldende regelgeving van dat moment voor het verwijderen van asbesthoudende materialen en het bekomen van geschikte verpakkingsmaterialen en persoonlijke beschermingsmiddelen. Beschadig de materialen niet bij het verwijderen. Hou het materiaal zoveel mogelijk vochtig om vezelverspreiding te voorkomen.

Terug te vinden op volgend plan

Zone 3: Bijgebouw

- Plan 3.1: Werkplaats + garages

Detailinformatie

Risicobeoordeling

Eindbeoordeling materiaalrisico	Hoog materiaalrisico en/of hoge kans op vezelvrijgave
---------------------------------	---

Berekening materiaalrisico

Gebondenheid	Categorie 1: hechtgebonden in oorsprong
Asbestsoort (vezeltype)	Crocidoliet aanwezig
Asbestconcentratie	Laag (< 50%)
Afschermingsgraad van het gehele materiaal	Geheel of deels (ook) vrij aan de binnenlucht
Toestand van het materiaal	Matig beschadigd, matig verweerd

Technische gegevens

Beschrijving	Cement golfplaten schuindak op garages
Omgeving	Grenst aan binnen- en buitenlucht
Primaire drager	Schuin dak
Asbestmateriaal	Dak- en gevelbekleding - Golfplaat
Bindmiddel van asbestmateriaal	Cement
Gebondenheid op basis van bindmiddel	Hecht
Hoeveelheid (oppervlakte - aantal)	<ul style="list-style-type: none">62,00 m² - 1 stuk
Totale oppervlakte	62,00 m ²
Eenvoudig bereikbaar	Ja
Bevestigingswijze	<ul style="list-style-type: none">GeklemdGeschroefd

Identificatiemethode	Vaststelling zonder monstername
Destructieve handeling voor identificatie	Nee

Fiche 3: Golfplaten schuindak kippenhok achter hondenhok.

Asbestmateriaal



Overzichtsfoto



Detailfoto

Conclusie

Actie

Het asbestmateriaal valt onder de mijlpaal van 2034.

Hoe zorgt u voor een asbestveilige toestand?

Dringend verwijderen

Advies van de asbestdeskundige

Te nemen maatregelen

- Verwijder dit asbestmateriaal zo snel mogelijk. Volg de toestand goed op.

Voorstel van verwijderingsmethode

- Eenvoudige handelingen: mag via doe-het-zelf of door werknemer(s) met opleidingsattest eenvoudige handelingen
Hechtgebonden asbesttoepassing . Draag beschermingsmiddelen die voorgeschreven worden voor het verwijderen van asbest materialen, waaronder een FFP3 mondkap. Contacteer Limburg.net en de website voor de geldende regelgeving van dat moment voor het verwijderen van asbesthoudende materialen en het bekomen van geschikte verpakkingsmaterialen en persoonlijke beschermingsmiddelen. Beschadig de materialen niet bij het verwijderen. Hou het materiaal zoveel mogelijk vochtig om vezelverspreiding te voorkomen.

Terug te vinden op volgend plan

Zone 4: Bijgebouw

- Plan 4.1: Hondenren + kippenhok

Detailinformatie

Risicobeoordeling

Eindbeoordeling materiaalrisico	Hoog materiaalrisico en/of hoge kans op vezelvrijgave
---------------------------------	---

Berekening materiaalrisico

Gebondenheid	Categorie 1: hechtgebonden in oorsprong
Asbestsoort (vezeltype)	Crocidoliet aanwezig
Asbestconcentratie	Laag (< 50%)
Afschermingsgraad van het gehele materiaal	Geheel of deels vrij aan de buitenlucht
Toestand van het materiaal	Zwaar beschadigd, zwaar verweerd

Monstername

#	Type	Referentie	Resultaat
3.1	Mengmonster	MNR07.01	Chrysotiel, Crocidoliet

Technische gegevens

Beschrijving	Golfplaten schuindak kippenhok achter hondenhok.
Omgeving	Grenst aan binnen- en buitenlucht
Primaire drager	Schuin dak
Asbestmateriaal	Dak- en gevelbekleding - Golfplaat
Bindmiddel van asbestmateriaal	Cement
Gebondenheid op basis van bindmiddel	Hecht

Hoeveelheid (oppervlakte - aantal)	<ul style="list-style-type: none">• 1,50 m² - 1 stuk
Totale oppervlakte	1,50 m ²
Eenvoudig bereikbaar	Ja
Bevestigingswijze	<ul style="list-style-type: none">• Geklemd• Geschroefd
Identificatiemethode	Vaststelling met monstername
Destructieve handeling voor identificatie	Nee
Opmerking	Het schuindakje heeft geen regenwateropvang.

Fiche 4: Golfplaat zonder functie achter hondenhok.

Asbestmateriaal - afvalstof



Overzichtsfoto



Detailfoto

Conclusie

Actie

Hoe zorgt u voor een asbestveilige toestand?

Dringend verwijderen

Advies van de asbestdeskundige

Te nemen maatregelen

- Verwijder het asbestafval.

Voorstel van verwijderingsmethode

- Eenvoudige handelingen: mag via doe-het-zelf of door werknemer(s) met opleidingsattest eenvoudige handelingen
Draag beschermingsmiddelen die voorgeschreven worden voor het verwijderen van asbest materialen, waaronder een FFP3 mondkap. Contacteer Limburg.net en de website voor de geldende regelgeving van dat moment voor het verwijderen van asbesthoudende materialen en het bekomen van geschikte verpakkingsmaterialen en persoonlijke beschermingsmiddelen.

Terug te vinden op volgend plan

Zone 4: Bijgebouw

- Plan 4.1: Hondenren + kippenhok

Detailinformatie

Technische gegevens

Beschrijving	Golfplaat zonder functie achter hondenhok.
Type afvalstof	Betreft resten (contaminatie) van verwerking of beschadiging
Type resten (contaminatie)	<ul style="list-style-type: none">• Stukken, fragmenten (los, opliggend)
Besmette materialen	<ul style="list-style-type: none">• Geen (er is geen vermenging met ander materiaal)
Bron van de resten	Enkele losse golfplaten staan rechtop tegen het hondenhok.
Omgeving	Buiten
Primaire drager	Gedemonteerd of buitengebruik gesteld materiaal
Gebondenheid resten	Hecht
Hoeveelheid (gewicht - aantal)	<ul style="list-style-type: none">• 70,00 kg - 1 stuk
Totaal gewicht	70,00 kg
Eenvoudig bereikbaar	Ja
Identificatiemethode	Vaststelling zonder monsternamen



Overzichtsfoto



Detailfoto

Conclusie

Actie

Hoe zorgt u voor een asbestveilige toestand?

Dringend verwijderen

Advies van de asbestdeskundige

Te nemen maatregelen

- Verwijder het asbestafval.

Voorstel van verwijderingsmethode

- Eenvoudige handelingen: mag via doe-het-zelf of door werknemer(s) met opleidingsattest eenvoudige handelingen
Draag beschermingsmiddelen die voorgeschreven worden voor het verwijderen van asbest materialen, waaronder een FFP3 mondkapje. Contacteer Limburg.net en de website voor de geldende regelgeving van dat moment voor het verwijderen van asbesthoudende materialen en het bekomen van geschikte verpakkingsmaterialen en persoonlijke beschermingsmiddelen.

Terug te vinden op volgend plan

Zone 4: Bijgebouw

- Plan 4.1: Hondenren + kippenhok

Detailinformatie

Technische gegevens

Beschrijving	Massal plaat achter hondenhok
Type afvalstof	Betreft resten (contaminatie) van verwerking of beschadiging
Type resten (contaminatie)	<ul style="list-style-type: none">• Stukken, fragmenten (los, opliggend)
Besmette materialen	<ul style="list-style-type: none">• Geen (er is geen vermenging met ander materiaal)
Bron van de resten	Een asbesthoudende plaat van het type Massal zonder functie stond tegen de wand van het hondenhok.
Omgeving	Buiten
Primaire drager	Gedemonteerd of buitengebruik gesteld materiaal
Gebondenheid resten	Hecht
Hoeveelheid (gewicht - aantal)	<ul style="list-style-type: none">• 9,00 kg - 1 stuk
Totaal gewicht	9,00 kg
Eenvoudig bereikbaar	Ja
Identificatiemethode	Vaststelling zonder monsternamen



Overzichtsfoto



Detailfoto

Conclusie

Actie

Hoe zorgt u voor een asbestveilige toestand?

Dringend verwijderen

Advies van de asbestdeskundige

Te nemen maatregelen

- Verwijder het asbestafval.

Voorstel van verwijderingsmethode

- Eenvoudige handelingen: mag via doe-het-zelf of door werknemer(s) met opleidingsattest eenvoudige handelingen
Hechtgebonden asbesttoepassing . Draag beschermingsmiddelen die voorgeschreven worden voor het verwijderen van asbest materialen, waaronder een FFP3 mondkap. Contacteer Limburg.net en de website voor de geldende regelgeving van dat moment voor het verwijderen van asbesthoudende materialen en het bekomen van geschikte verpakkingsmaterialen en persoonlijke beschermingsmiddelen. Beschadig de materialen niet bij het verwijderen. Hou het materiaal zoveel mogelijk vochtig om vezelverspreiding te voorkomen.

Terug te vinden op volgend plan

Zone 4: Bijgebouw

- Plan 4.1: Hondenren + kippenhok

Detailinformatie

Monstername

#	Type	Referentie	Resultaat
6.1	Mengmonster	MNR07	Chrysotiel, Crocidoliet

Technische gegevens

Beschrijving	Golfplaten tegen zijkant hondenhok
Type afvalstof	Betreft resten (contaminatie) van verwerking of beschadiging
Type resten (contaminatie)	<ul style="list-style-type: none">• Stukken, fragmenten (los, opliggend)
Besmette materialen	<ul style="list-style-type: none">• Geen (er is geen vermenging met ander materiaal)
Bron van de resten	Er staan een viertal golfplaten rechtop tegen de zijkant van het hondenhok. Zonder functie.
Omgeving	Buiten
Primaire drager	Wand buitenschil
Gebondenheid resten	Hecht
Hoeveelheid (gewicht - aantal)	<ul style="list-style-type: none">• 70,00 kg - 1 stuk
Totaal gewicht	70,00 kg
Eenvoudig bereikbaar	Ja
Identificatiemethode	Vaststelling met monstername

Fiche 7: Reserve leien op zolder aan toeganksluik rechts.



Overzichtsfoto



Detailfoto

Conclusie

Actie

Hoe zorgt u voor een asbestveilige toestand?

Dringend verwijderen

Advies van de asbestdeskundige

Te nemen maatregelen

- Verwijder het asbestafval.

Voorstel van verwijderingsmethode

- Eenvoudige handelingen: mag via doe-het-zelf of door werknemer(s) met opleidingsattest eenvoudige handelingen
Draag beschermingsmiddelen die voorgeschreven worden voor het verwijderen van asbest materialen, waaronder een FFP3 mondkap. Contacteer Limburg.net en de website voor de geldende regelgeving van dat moment voor het verwijderen van asbesthoudende materialen en het bekomen van geschikte verpakkingsmaterialen en persoonlijke beschermingsmiddelen.

Terug te vinden op volgend plan

Zone 1: Hoofdgebouw

- Plan 1.5: Dakdoorsnede

Detailinformatie

Technische gegevens

Beschrijving	Reserve leien op zolder aan toegangsluik rechts.
Type afvalstof	Betreft resten (contaminatie) van verwerking of beschadiging
Type resten (contaminatie)	<ul style="list-style-type: none">• Stukken, fragmenten (los, opliggend)
Besmette materialen	<ul style="list-style-type: none">• Geen (er is geen vermenging met ander materiaal)
Bron van de resten	ER liggen een viertal losse asbesthoudende shingle van cementlei aan de ingang van de zolderruimte.
Omgeving	Binnen
Primaire drager	Schuin dak
Gebondenheid resten	Hecht
Hoeveelheid (gewicht - aantal)	<ul style="list-style-type: none">• 10,00 kg - 1 stuk
Totaal gewicht	10,00 kg
Eenvoudig bereikbaar	Ja
Identificatiemethode	Vaststelling zonder monsternamen

Fiche 8: Cementlei onder ALUpannen dakbedekking woning

Asbestmateriaal



Overzichtsfoto



Detailfoto

Conclusie

Actie

Het asbestmateriaal valt onder de mijlpaal van 2040.

Hoe zorgt u voor een asbestveilige toestand?

Dringend maatregelen nemen

Advies van de asbestdeskundige

Te nemen maatregelen

- Verwijder dit asbestmateriaal zo snel mogelijk. Volg de toestand goed op.

Voorstel van verwijderingsmethode

- Eenvoudige handelingen: mag via doe-het-zelf of door werknemer(s) met opleidingsattest eenvoudige handelingen
Hechtgebonden asbesttoepassing . Draag beschermingsmiddelen die voorgeschreven worden voor het verwijderen van asbest materialen, waaronder een FFP3 mondkap. Contacteer Limburg.net en de website voor de geldende regelgeving van dat moment voor het verwijderen van asbesthoudende materialen en het bekomen van geschikte verpakkingsmaterialen en persoonlijke beschermingsmiddelen. Beschadig de materialen niet bij het verwijderen. Hou het materiaal zoveel mogelijk vochtig om vezelverspreiding te voorkomen.

Terug te vinden op volgende plannen

Zone 1: Hoofdgebouw

- Plan 1.5: Dakdoorsnede
- Plan 1.8: Dakplan

Detailinformatie

Risicobeoordeling

Eindbeoordeling materiaalrisico	Hoog materiaalrisico en/of hoge kans op vezelvrijgave
---------------------------------	---

Berekening materiaalrisico

Gebondenheid	Categorie 1: hechtgebonden in oorsprong
Asbestsoort (vezeltype)	Crocidoliet aanwezig
Asbestconcentratie	Laag (< 50%)
Afschermingsgraad van het gehele materiaal	Geheel of deels (ook) vrij aan de binnenlucht
Toestand van het materiaal	Matig beschadigd, matig verweerd

Monstername

#	Type	Referentie	Resultaat
8.1	Puntmonster	MNR09	Chrysotiel, Crocidoliet

Technische gegevens

Beschrijving	Cementlei onder ALUpannen dakbedekking woning
Omgeving	Binnen
Primaire drager	Schuin dak
Asbestmateriaal	Dak- en gevelbekleding - Lei, shingle
Bindmiddel van asbestmateriaal	Cement

Gebondenheid op basis van bindmiddel	Hecht
Hoeveelheid (oppervlakte - aantal)	<ul style="list-style-type: none"> • 200,00 m² - 1 stuk
Totale oppervlakte	200,00 m ²
Eenvoudig bereikbaar	<p>Nee</p> <ul style="list-style-type: none"> • Het asbestmateriaal is bedekt (uitgezonderd laag verf, coating, behang, kunststof, textiel) en het wegnemen van het bedekkende materiaal kan niet zonder het bedekkende materiaal te beschadigen.
Bevestigingswijze	<ul style="list-style-type: none"> • Geklemd • Genageld, geniet
Identificatiemethode	Vaststelling met monsternamen
Destructieve handeling voor identificatie	Nee



Overzichtsfoto



Detailfoto

Conclusie

Actie

Het asbestmateriaal valt onder de mijlpaal van 2040.

Hoe zorgt u voor een asbestveilige toestand?

Verwijderen

Advies van de asbestdeskundige

Te nemen maatregelen

- Zorg voor een veilig beheer. Vermijd het beschadigen van het asbestmateriaal. Controleer de toestand jaarlijks op wijzigingen.

Voorstel van verwijderingsmethode

- Eenvoudige handelingen: mag via doe-het-zelf of door werknemer(s) met opleidingsattest eenvoudige handelingen
Hechtgebonden asbesttoepassing. Draag beschermingsmiddelen die voorgeschreven worden voor het verwijderen van asbest materialen, waaronder een FFP3 mondkap. Contacteer Limburg.net en de website voor de geldende regelgeving van dat moment voor het verwijderen van asbesthoudende materialen en het bekomen van geschikte verpakkingsmaterialen en persoonlijke beschermingsmiddelen.

Terug te vinden op volgend plan

Zone 1: Hoofdgebouw

- Plan 1.1: Kelder

Detailinformatie

Risicobeoordeling

Eindbeoordeling materiaalrisico	Verhoogd materiaalrisico en/of verhoogde kans op vezelvrijgave
---------------------------------	--

Berekening materiaalrisico

Gebondenheid	Categorie 1: hechtgebonden in oorsprong
Asbestsoort (vezeltype)	Crocidoliet aanwezig
Asbestconcentratie	Laag (< 50%)
Afschermingsgraad van het gehele materiaal	Geheel of deels (ook) vrij aan de binnenlucht
Toestand van het materiaal	Licht beschadigd, licht verweerd. Intact materiaal type Pical – asbestboard of categorie III 'gebondenheid'

Technische gegevens

Beschrijving	Bakeliet electriciteitsmateriaal
Omgeving	Binnen
Primaire drager	Communicatie en elektrische infrastructuur en uitrusting
Asbestmateriaal	Plaat, paneel, tablet - Type Bakeliet
Bindmiddel van asbestmateriaal	Kunststof of -hars
Gebondenheid op basis van bindmiddel	Hecht
Hoeveelheid (oppervlakte - dikte - aantal)	• 0,20 m ² - 0,20 cm - 1 stuk
Totaal volume	< 0,001 m ³
Eenvoudig bereikbaar	Ja
Bevestigingswijze	• Geschroefd
Identificatiemethode	Vaststelling zonder monsternamen

Destructieve handeling voor identificatie	Nee
Opmerking	Er zijn enkele schakelaars en elektriciteitsmateriaal van bakeliet aanwezig in de woning. In bakeliet, een van de eerste kunststoffen, werd soms asbest gemengd om de slijtvastheid en het isolatievermogen te vergroten. Beschadig de materialen niet.

Beperkingen

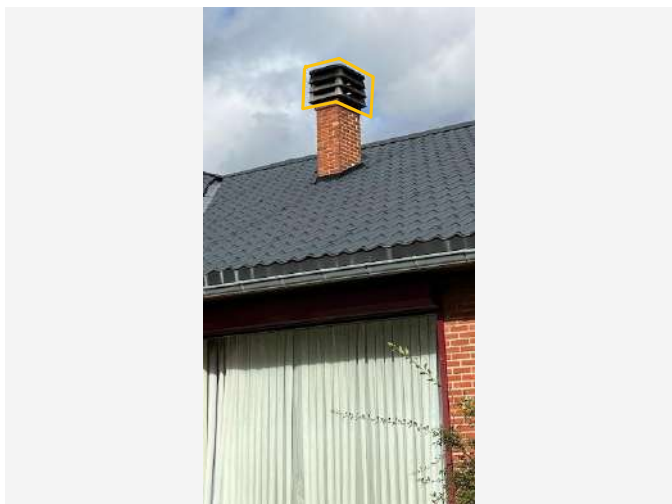

Situeringsfoto

Conclusie

Permanente beperking

Reden: Het te onderzoeken materiaal situeert zich hoger dan 3,50 m te rekenen vanaf een veilige ondergrond

Uitleg van de asbestdeskundige: Op de buitenschouw bevinden zich enkele cementshoudende roosters als achouwafwerking. De schouw was evenwel niet van nabij bereikbaar om te bemonsteren volgens het inspectieprotocol, noch om een voldoende zicht te krijgen op het materiaal en de toestand ervan.

Terug te vinden op volgend plan

Zone 1: Hoofdgebouw

- Plan 1.5: Dakdoorsnede

Detailinformatie

(Asbest)materiaal	Deksteen, muurkap - Vol
Karakterisatie	Asbest (verdacht)
Primaire drager	HVAC infrastructuur en uitrusting



Situeringfoto

Conclusie

Permanente beperking

Reden: Het te onderzoeken materiaal situeert zich hoger dan 3,50 m te rekenen vanaf een veilige ondergrond

Uitleg van de asbestdeskundige: De toegang tot de zolderruimtes boven de woning is enkel bereikbaar via ladder en een luik aan de achtergevel op meer dan 3.5m hoogte. (Inspectieprotocol).

Terug te vinden op volgend plan

Zone 1: Hoofdgebouw

- Plan 1.5: Dakdoorsnede

Adviezen

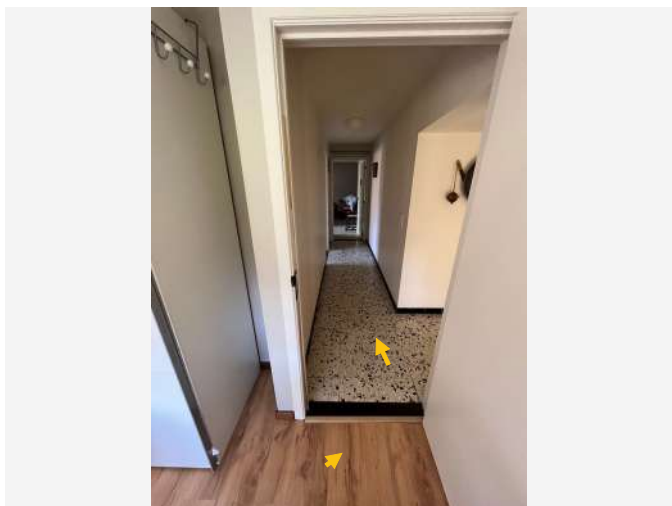

Vrije foto

Advies

Er werden geen asbesthoudende vloeren gezien in de woning. In de slaapkamers ligt laminaatvloer (niet-asbestverdacht) maar onderliggende lagen zijn niet inspecteerbaar zonder schade aan de bovenlaag aan te brengen. Ook kramische tegels en van natuursteen in de overige ruimtes zoals de hal. Geen verdachte vloerzeilen aanwezig. Inpandige garage met keramische tegels als ook niet verdachte vloeren in de achterliggende garages waar een rubber mat ligt op de vloer, deze is ook niet asbestverdacht! Alsook de cementvloeren in de overige garages zijn niet asbestverdacht.

Terug te vinden op volgende plannen

Zone 1: Hoofdgebouw

- Plan 1.2: kelder en inpandige garage
- Plan 1.4: Verdiep + GLV vloeren

Zone 3: Bijgebouw

- Plan 3.1: Werkplaats + garages

Detailinformatie

Identificatiemethode	Vaststelling & expertise (niet-asbestverdacht)
Primaire drager	Vloer



Vrije foto

Advies

De dakbedekking aan de buitenzijde van aluminium dakplaten is niet asbestverdacht. Evenwel werden deze dakplaten gebruikt om de oude dakbedekking van asbestcement daklei te bedekken. Hierdoor is het onderliggende dak is wel asbesthoudend.

Terug te vinden op volgend plan

Zone 1: Hoofdgebouw

- Plan 1.5: Dakdoorsnede

Detailinformatie

Identificatiemethode	Vaststelling & expertise (niet-asbestverdacht)
Primaire drager	Schuin dak

Fiche 14: Natuursteen raamtabletten (binnen en buiten)

Advies



Vrije foto

Advies

Alle raamtabletten zijn van natuursteen. Buiten blauwe natuursteen. Binnen beige marmer.

Terug te vinden op volgende plannen

Zone 1: Hoofdgebouw

- Plan 1.1: Kelder
- Plan 1.3: Verdiep + GLV

Detailinformatie

Identificatiemethode	Vaststelling & expertise (niet-asbestverdacht)
----------------------	--

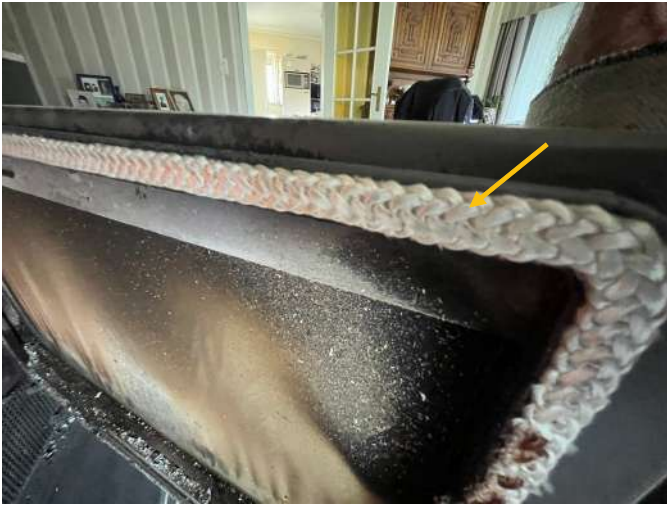

Vrije foto

Advies

Het touw in de inbouwhaard blinkt. Asbesthoudend touw blinkt nooit, vandaar dat het geen asbestverdacht materiaal betreft.

Terug te vinden op volgend plan

Zone 1: Hoofdgebouw

- Plan 1.3: Verdiep + GLV

Detailinformatie

Identificatiemethode	Vaststelling & expertise (niet-asbestverdacht)
----------------------	--

Geen asbest

Fiche 16: Roofing plat dak

Geen asbest



Overzichtsfoto



Detailfoto

Conclusie

Geen asbest

Terug te vinden op volgend plan

Zone 3: Bijgebouw

- Plan 3.1: Werkplaats + garages

Detailinformatie

Monstername

#	Type	Referentie	Resultaat
16.1	Mengmonster	MNR08	Geen asbest

Technische gegevens

Beschrijving	Roofing plat dak
Omgeving	Buiten
Primaire drager	Plat dak
Bindmiddel van materiaal	Bitumen (roofing, teer, asfalt)

Gebondenheid op basis van bindmiddel	Hecht
Hoeveelheid (oppervlakte - aantal)	• 60,00 m ² - 1 stuk
Totale oppervlakte	60,00 m ²
Identificatiemethode	Vaststelling met monstername
Destructieve handeling voor identificatie	Nee
Opmerking	Aanwezigheid van onderliggende mogelijk asbesthoudende laag is niet uit te sluiten. Indien dak (volledig) wordt vernieuwd, ook onderliggende lagen onderzoeken (bemonsteren)!

Fiche 17: MUURpleister

Geen asbest



Overzichtsfoto



Detailfoto

Conclusie

Geen asbest

Terug te vinden op volgende plannen

Zone 1: Hoofdgebouw

- Plan 1.1: Kelder
- Plan 1.3: Verdiep + GLV
- Plan 1.7: Verdiep + GLV muren

Detailinformatie

Monstername

#	Type	Referentie	Resultaat
17.1	Mengmonster	MNR01	Geen asbest

Technische gegevens

Beschrijving	MUURpleister
Omgeving	Buiten
Primaire drager	Binnenwand

Bindmiddel van materiaal	Gips - kalk
Gebondenheid op basis van bindmiddel	Niet-hechtgebonden
Hoeveelheid (oppervlakte - dikte - aantal)	• 1,00 m ² - 1,00 cm - 1 stuk
Totaal volume	0,01 m ³
Identificatiemethode	Vaststelling met monstername
Destructieve handeling voor identificatie	Nee



Overzichtsfoto



Detailfoto

Conclusie

Geen asbest

Terug te vinden op volgende plannen

Zone 1: Hoofdgebouw

- Plan 1.1: Kelder
- Plan 1.3: Verdiep + GLV

Detailinformatie

Monstername

#	Type	Referentie	Resultaat
18.1	Mengmonster	MNR03	Geen asbest

Technische gegevens

Beschrijving	Mastiek aan buitenschrijnwerk
Omgeving	Grenst aan binnen- en buitenlucht
Primaire drager	Wandopening verticaal (raam, deur, ...)

Bindmiddel van materiaal	Kitten, mastiek, pasta
Gebondenheid op basis van bindmiddel	Hecht
Hoeveelheid (gewicht - aantal)	<ul style="list-style-type: none">• 20,00 kg - 1 stuk
Totaal gewicht	20,00 kg
Identificatiemethode	Vaststelling met monstername
Destructieve handeling voor identificatie	Nee

Fiche 19: PLAFONDpleister

Geen asbest



Overzichtsfoto



Detailfoto

Conclusie

Geen asbest

Terug te vinden op volgende plannen

Zone 1: Hoofdgebouw

- Plan 1.1: Kelder
- Plan 1.3: Verdiep + GLV
- Plan 1.6: Verdiep + GLV

Detailinformatie

Monstername

#	Type	Referentie	Resultaat
19.1	Mengmonster	MNR02	Geen asbest

Technische gegevens

Beschrijving	PLAFONDpleister
Omgeving	Buiten
Primaire drager	Plafond

Bindmiddel van materiaal	Gips - kalk
Gebondenheid op basis van bindmiddel	Niet-hechtgebonden
Hoeveelheid (oppervlakte - dikte - aantal)	• 1,00 m ² - 1,00 cm - 1 stuk
Totaal volume	0,01 m ³
Identificatiemethode	Vaststelling met monstername
Destructieve handeling voor identificatie	Nee

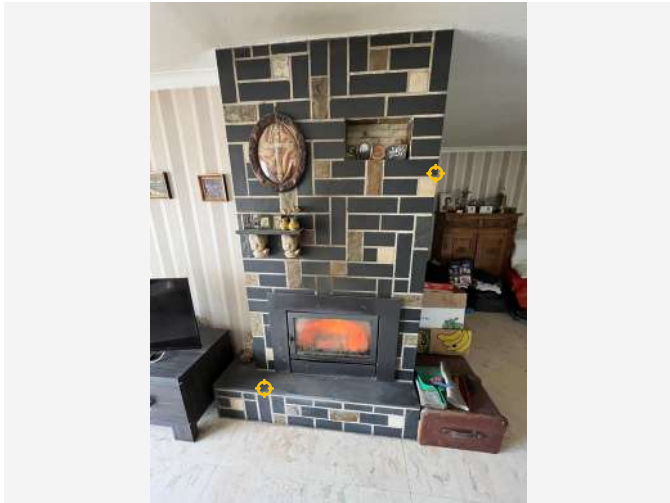

Overzichtsfoto



Detailfoto

Conclusie

Geen asbest

Terug te vinden op volgende plannen

Zone 1: Hoofdgebouw

- Plan 1.3: Verdiep + GLV
- Plan 1.7: Verdiep + GLV muren

Detailinformatie

Monstername

#	Type	Referentie	Resultaat
20.1	Mengmonster	MNR05	Geen asbest

Technische gegevens

Beschrijving	Schouw woonkamer
Omgeving	Binnen
Primaire drager	Binnenwand

Bindmiddel van materiaal	Kunststof of -hars
Gebondenheid op basis van bindmiddel	Hecht
Hoeveelheid (gewicht - aantal)	<ul style="list-style-type: none">• 100,00 kg - 1 stuk
Totaal gewicht	100,00 kg
Identificatiemethode	Vaststelling met monstername
Destructieve handeling voor identificatie	Nee

Fiche 21: Systeem Plafondtegels boven toilet

Geen asbest

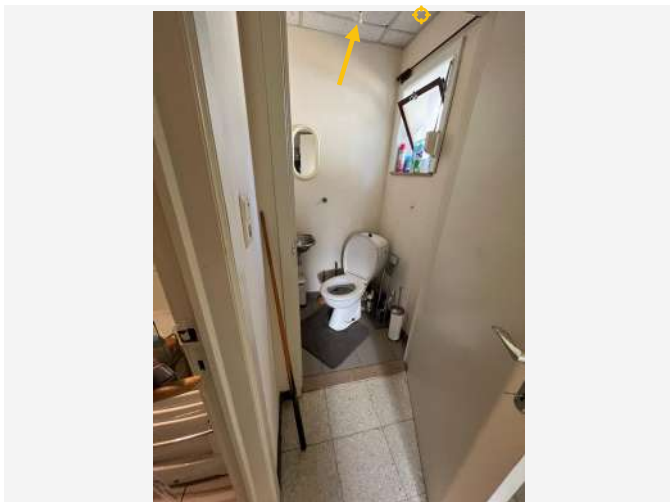

Overzichtsfoto



Detailfoto

Conclusie

Geen asbest

Terug te vinden op volgend plan

Zone 1: Hoofdgebouw

- Plan 1.3: Verdiep + GLV

Detailinformatie

Monstername

#	Type	Referentie	Resultaat
21.1	Puntmonster	MNR04	Geen asbest

Technische gegevens

Beschrijving	Systeem Plafondtegels boven toilet
Omgeving	Binnen
Primaire drager	Plafond
Bindmiddel van materiaal	Karton - papier - viltachtig

Gebondenheid op basis van bindmiddel	Niet-hechtgebonden
Hoeveelheid (gewicht - aantal)	• 5,00 kg - 1 stuk
Totaal gewicht	5,00 kg
Identificatiemethode	Vaststelling met monstername
Destructieve handeling voor identificatie	Nee

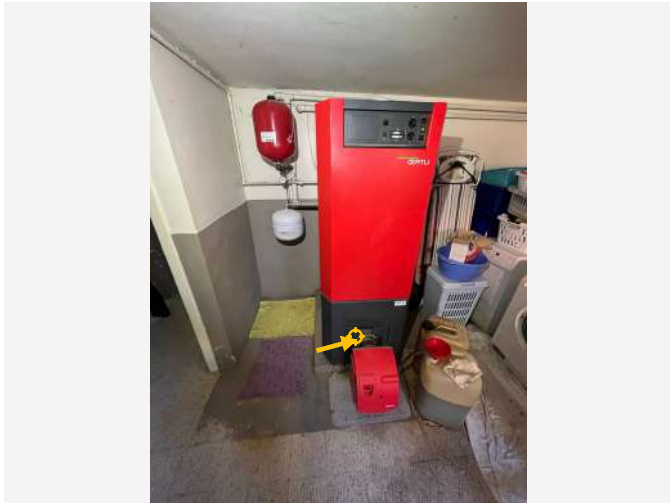

Overzichtsfoto



Detailfoto

Conclusie

Geen asbest

Terug te vinden op volgend plan

Zone 1: Hoofdgebouw

- Plan 1.1: Kelder

Detailinformatie

Monstername

#	Type	Referentie	Resultaat
22.1	Puntmonster	MNR06	Geen asbest

Technische gegevens

Beschrijving	CV-ketel - brander pakking
Omgeving	Binnen
Primaire drager	HVAC infrastructuur en uitrusting
Bindmiddel van materiaal	Karton - papier - viltachtig

Gebondenheid op basis van bindmiddel	Niet-hechtgebonden
Hoeveelheid (gewicht - aantal)	• 0,50 kg - 1 stuk
Totaal gewicht	0,50 kg
Identificatiemethode	Vaststelling met monstername
Destructieve handeling voor identificatie	Nee

Waarom is dit asbestattest belangrijk voor u?

Het is algemeen bekend dat het inademen van asbestvezels gevaarlijk is voor de gezondheid. Daarom is het belangrijk dat u weet waar zich asbest bevindt en welke maatregelen u kan nemen om gezondheidsrisico's te vermijden. Zo maakt u uw woning of gebouw asbestveilig. De eerste stap hebt u daarvoor al gezet met dit asbestattest.

De gebruikte begrippen in dit hoofdstuk worden achteraan in de begrippenlijst uitgelegd.

Wat is asbest?

Asbest is een schadelijke stof die in meer dan 3.500 materialen verwerkt is. In de vorige eeuw was asbest populair vanwege de vele nuttige toepassingen, maar ondertussen kennen we de grote gezondheidsrisico's. Vaak weten we niet dat asbest ook in onze eigen woning of onze gebouwen verborgen zit. Asbest is in België verboden sinds 2001. Er is een grote kans dat asbest aanwezig is in gebouwen die gebouwd zijn voor 2001.

Wanneer asbestvezels vrijkomen in de lucht kunnen ze ingeademd worden en gezondheidsrisico's veroorzaken. Men wordt niet onmiddellijk ziek, dit gebeurt pas 20 tot 40 jaar na de blootstelling. Vooral een regelmatige blootstelling of een blootstelling aan een hoge concentratie zijn risicovol. Kinderen en jongeren zijn extra kwetsbaar. Sommige mensen schatten de risico's voor zichzelf laag in. Toch krijgen jaarlijks nog veel mensen de diagnose van een asbestziekte. Meestal is die niet te genezen.

Hoe interpreteert u het asbestattest?

Asbest kan zich ook bevinden op niet geïnspecteerde plaatsen

Een geldig asbestattest is opgemaakt door een asbestdeskundige volgens de richtlijnen van het Inspectieprotocol dat de verplichte inspanningen beschrijft. Een asbestdeskundige voert een visuele inspectie uit van de constructies en objecten op de locatie. Hij tilt losse elementen op om erachter of eronder te inspecteren. Hij neemt ook monsters voor labo-analyses en raadpleegt bewijsdocumenten. **De volgende zaken zijn niet standaard voorzien:**

- De asbestdeskundige inspecteert **geen verborgen asbest** waarvoor hij objecten moet demonteren, beschadigen of openbreken. Wenst de eigenaar ook ingesloten asbest te laten inspecteren dan kan hij de asbestdeskundige vrijwillig vragen om een aanvullend (destructief) onderzoek te doen, bijvoorbeeld voorafgaand aan werken of sloop.
- De asbestdeskundige inspecteert **geen ondergrondse objecten** en geen asbest vermengd in bodem, steenslag of puin. Wat zichtbaar is aan de oppervlakte (opliggend) kan hij wel inspecteren.
- De asbestdeskundigen inspecteert ook **geen roerende objecten** zoals voertuigen, losse meubels en gereedschap. Wenst de eigenaar ook roerende objecten te laten inspecteren dan kan hij de asbestdeskundige vrijwillig vragen om dit aanvullend mee te inspecteren.
- De asbestdeskundige inspecteert **geen** delen die voor hem **ontoegankelijk en onveilig** zijn. Wanneer hij een deel niet heeft kunnen beoordelen, wordt dat aangeduid in het attest als een beperking. Constructies met een bouwjaar 2001 of recenter moeten niet geïnspecteerd worden. In het attest duidt de asbestdeskundige ze aan als een uitsluiting.
- De asbestdeskundige inspecteert **geen** constructies- en terreindelen waartoe de eigenaar geen opdracht gaf omdat ze **buiten de eigendomsgrenzen** liggen of **geen onderdeel** vormde van een **verkoop**.

Bevatten alle asbestverdachte materialen asbest?

Op basis van ervaring en expertise kan een asbestdeskundige zonder monsters te nemen oordelen of een materiaal mogelijk asbest kan bevatten. Voor sommige materialen is dit nooit mogelijk en moet hij een monster nemen voor een labo-analyse. Asbestverdachte materialen worden als asbesthoudend beschouwd, tenzij de asbestdeskundige over een labo-analyse beschikt die aantoont dat het geen asbest bevat.

Hoe interpreteert u de risicobeoordeling?

De mogelijke categorieën zijn:

- Categorie 1: materiaal met een hoog risico en/of met een hoge kans op vezelvrijgave
- Categorie 2: materiaal met een verhoogd risico en/of een verhoogde kans op vezelvrijgave
- Categorie 3: materiaal met een laag risico en/of lage kans op vezelvrijgave
- Categorie 4: materiaal met een zeer laag risico en/of zeer lage kans op vezelvrijgave

Het soort asbest, de concentratie ervan in het materiaal, de toestand van het bindmiddel, de mate van afdekking en de aanwezigheid in binnen- of buitenlucht zijn factoren die het risico bepalen. Het vrijkomen van asbestvezels in een binnenruimte is risicovoller dan in de buitenlucht. In de buitenlucht gaan asbestvezels sneller verwaaien of verdunnen. In binnenruimtes is dit niet het geval en kunnen de concentraties hoog oplopen. Dit verhoogt het risico op het inademen van asbestvezels.

Voor materialen uit categorie 1 of 2 moet u maatregelen nemen om een asbestveilige toestand te verkrijgen: (dringend) wegnemen of een (dringende) maatregel nemen om het risico naar (zeer) laag te brengen. Voor materialen uit categorie 3 en 4 is dit niet nodig. U beheert ze zorgvuldig beheren om de asbestveilige toestand te behouden.

Wat betekenen de mijlpalen 2032, 2034 en 2040?

De Vlaamse Regering wil Vlaanderen stapsgewijs tegen 2040 asbestveilig maken. Dit doel bereiken we als alle gebouwen van voor 2001 asbestveilig zijn. Tegen 2034 wil de Vlaamse Regering reeds het meest risicovolle asbest weg hebben. Dit gaat over de eenvoudig bereikbare, niet-hechtgebonden asbestmaterialen en asbestcementen dak- en gevelbekleding en rookgas- en hemelwaterafvoerkanalen aan de buitenkant van de gebouwen. Tegen 2032 moet elke eigenaar van een gebouw ouder dan 2001 over een asbestattest beschikken.

De detailinformatie per asbestmateriaal in het asbestattest vermeldt of die onder de mijlpaal 2034 of 2040 valt.

Wat moet u nu doen?

Het voorblad van dit asbestattest vermeldt of uw eigendom asbestveilig is of niet en welke acties nodig zijn om een asbestveilige toestand te verkrijgen of behouden.

Conclusie asbestveilig

Goed nieuws. Uw eigendom voldoet reeds aan de doelstelling van de Vlaamse Regering om asbestveilig te zijn. Asbestveilig betekent niet asbestvrij, er kunnen nog asbestmaterialen aanwezig zijn die u zorgvuldig moet beheren om de asbestveilige toestand te behouden. Hoe u zorgvuldig beheert, leest u in het volgende hoofdstuk. Indien er asbestverdachte roerende goederen aangetroffen werden, neemt u ook maatregelen om risico's te vermijden.

Gaat u renoveren dan grijpt u het moment best aan om asbestmaterialen mee te verwijderen. Indien het asbestattest geen asbestmaterialen vermeldt, kunnen er toch nog niet-geïnspecteerde asbestmaterialen verborgen aanwezig zijn, bijvoorbeeld ingesloten in wanden, vloeren of onder de grond. Daarom is het verstandig om deze voorafgaand aan renovatiewerken te controleren via een aanvullende destructieve asbestinventarisatie. Daarbij gaat de asbestdeskundige voor de werkzone ook verborgen asbest inspecteren door objecten te demonteren, te doorboren of open te breken. Voert een aannemer met werknemers de werken uit dan is dit voor hem sowieso een verplichting als werkgever.

Conclusie niet-asbestveilig. Wat nu?

In veel woningen en gebouwen ouder dan 2001 kan nog asbest aanwezig zijn. Op het voorblad van dit asbestattest vindt u de acties die u kan ondernemen om een asbestveilige toestand te verkrijgen. Meer informatie per asbestbron vindt u terug in de detailinformatie per asbestmateriaal verder in het asbestattest. Heeft u deze acties uitgevoerd, laat uw asbestattest dan binnen één jaar vernieuwen zodat een asbestdeskundige de nieuwe asbestveilige toestand kan vaststellen in het nieuwe asbestattest.

Asbest beheren en verwijderen

Asbest zorgvuldig beheren

Indien er asbestmaterialen aanwezig zijn in of rondom het gebouw, zorg er dan voor dat deze geen risico vormen voor de gezondheid van mensen of het leefmilieu. Asbest met een (zeer) laag risico hoeft u niet te verwijderen. Bewaak dat het risico laag blijft door ervoor te zorgen dat de toestand niet wijzigt. De toestand kan wijzigen door beschadigingen of veroudering waardoor het asbestmateriaal brozer wordt en asbestvezels kan loslaten. Wijzigt de toestand waardoor het risico verhoogt dan verwijdert u het of neemt u een maatregel om het risico te verlagen indien verwijdering niet mogelijk is.

Asbest verwijderen

De wetgeving beschrijft drie verwijderingsmethodes. De asbestdeskundige geeft in het asbestattest een voorstel voor de aangewezen verwijdermethodiek. Bepaalde asbestmaterialen mag u zelf via eenvoudige handelingen verwijderen of laten verwijderen door een aannemer met werknemers met opleidingsattest “eenvoudige handelingen”. Een erkend asbestverwijderaar mag alle verwijderingsmethodes uitvoeren. Er bestaat geen lijst van aannemers “eenvoudige handelingen”, vraag uw aannemer daarom naar de opleidingsattesten. Een lijst van erkend asbestverwijderaars vindt u op www.asbestinfo.be.

Mag en wil u **zelf verwijderen**? Zorg er dan voor dat:

- u zich vooraf goed informeert op www.asbestinfo.be;
- u zich beschermt met een FFP3-mondmasker, wegwerpoverall en -handschoenen en afspoelbaar schoeisel;
- er geen minderjarigen of derden aanwezig zijn;
- u beschikt over PE-folie en zakken om loskomende deeltjes en afval op te vangen en te verpakken;
- u beschikt over een vernevelaar (water) of fixeermiddel om het asbestmateriaal eerst te fixeren;
- u weet hoe u het asbestmateriaal veilig kan demonteren zonder stof of breuken;
- u beschikt over natte doeken om eventuele resten en stof weg te nemen.

Worden de werken uitgevoerd door een **aannemer** dan is die als werkgever verantwoordelijk om de juiste verwijdermethodiek te bepalen aan de hand van een werkplan. Hij oordeelt of de verwijdering kan door zijn werknemers met opleidingsattest “eenvoudige handelingen” of dat hij moet beschikken over de erkenning als asbestverwijderaar. Bezorg de aannemer steeds vooraf een kopie van dit asbestattest. Hij moet oordelen of nog een aanvullende destructieve asbestinventarisatie nodig is om ingesloten asbest op te sporen. Soms kan het nodig zijn om bijkomend monsters te laten nemen, bijvoorbeeld bij pleisterwerk om preciezer niet-asbesthoudende van asbesthoudende zones te onderscheiden.

Het is altijd verstandig meerdere en gedetailleerde offertes te vragen. Vergelijk ze goed en kijk na of de aannemer voldoet om de asbestverwijdering te mogen uitvoeren en welke maatregelen hij voorziet om veilig te werken. Vraag de aannemer naar het werkplan waarin dit beschreven staat. Goedkoop is vaak duurkoop: een onjuiste asbestverwijdering kan gezondheidsrisico's veroorzaken en extra kosten betekenen voor het opruimen van asbestresten.

Werkt u samen met een architect? Bezorg hem dan zeker ook vooraf een kopie van het asbestattest.

Asbest mag u niet verbergen

Asbest insluiten mag niet tenzij dit in afwachting van verwijdering nodig is om het risico te verlagen of om het veilig te beheren. Als u asbest insluit, moet u dit steeds melden aan de asbestdeskundige die uw asbestattest opmaakt.

Asbest dat bij werken eenvoudig bereikbaar wordt, moet u verwijderen. Opnieuw insluiten mag niet.

Asbestafval

Asbestmaterialen hergebruiken mag niet. Het aantreffen van ongebruikte of gedemonteerde asbestmaterialen of achtergelaten asbestresten rapporteert de asbestdeskundige daarom in regel als asbestafval. Asbestafval moet u altijd tijdig wegnemen, het achterlaten of opslaan is verboden tenzij u daarvoor over een vergunning beschikt. Kleine hoeveelheden asbestcementafval kan u verpakt afleveren op uw recyclagepark.

Indien eenvoudig bereikbaar asbestafval aanwezig is, moet u dit wegnemen om een asbestveilige toestand te verkrijgen. Is het niet eenvoudig bereikbaar, dan moet u maatregelen nemen zodat het geen risico kan vormen voor de mensen of het leefmilieu.

Onroerend erfgoed

Op percelen kan zich beschermd onroerend erfgoed bevinden. Of dit voor uw gebouw het geval is, kan u raadplegen op de databank van het agentschap Onroerend Erfgoed: <https://geo.onroenderfgoed.be>.

Het beschermingsbesluit verduidelijkt wat er precies beschermd is: bv. het geheel van de constructie en omgeving, enkel de constructie, enkel delen van de constructie of cultuurgoederen. Het besluit vermeldt ook welke vorm van bescherming van toepassing is: monument, cultuurhistorisch landschap, stads- en dorpsgezicht of archeologische site.

Voorliggend asbestattest geeft u advies over hoe om te gaan met asbesthoudend materiaal. Indien het asbesthoudend materiaal ook een beschermd statuut heeft, kan u advies vragen aan het agentschap Onroerend Erfgoed. Zo vermijdt u dat u de erfgoedwaarde van beschermd onroerend erfgoed aantast. Ook komt u zo te weten of er een melding of toelating nodig is om het asbesthoudende beschermde materiaal te verwijderen.

Het agentschap is bereikbaar via:

- telefoon: 02 553 16 50
- e-mail: info@onroenderfgoed.be
- website: <https://www.onroenderfgoed.be/contact>

Wanneer mijn asbestattest laten vernieuwen?

Geldigheidsduur

Doorheen de tijd kan de situatie in of rondom een gebouw wijzigen maar kan vooral ook de toestand en het risico van aanwezig asbest evolueren. Daarom vermeldt het voorblad van uw asbestattest een datum tot wanneer het geldig is. Daarna kan u het niet meer gebruiken bij een verkoop en moet u het laten vernieuwen door een asbestdeskundige. Die komt opnieuw ter plaatse om de toestand te controleren en indien nodig wijzigingen te rapporteren voor het nieuwe asbestattest.

Gewijzigde toestand

Ongeacht de geldigheidsduur van uw asbestattest moet u als eigenaar uw asbestattest toch binnen een termijn van één jaar laten vernieuwen als er sprake is van een gewijzigde toestand. Dit is het geval indien:

- er nieuwe asbestmaterialen zijn aangetroffen;

- de acties vermeld op het voorblad werden uitgevoerd waardoor de toestand van niet-asbestveilig naar asbestveilig wijzigt;
- de toestand van de asbestmaterialen zichtbaar gewijzigd is door een calamiteit of een incident.

De vernieuwing van een asbestattest zal in regel minder kosten dan de eerste opmaak van een volledig asbestattest.

Meer weten?

De Vlaamse overheid bundelt alle informatie rond asbest en haar beleid op de website www.asbestinfo.be. U vindt er de meest actuele informatie over hoe u moet omgaan met asbest en welke ondersteuning er bestaat. Zo kan u steeds goed geïnformeerd aan de slag met uw asbestattest.

Vragen of klachten over uw asbestattest?

Contacteer eerst de asbestdeskundige die uw asbestattest opmaakte. U vindt de naam en het certificaatnummer op het voorblad van uw asbestattest. Op www.asbestinfo.be vindt u de overzichtslijst van asbestdeskundigen en hun gegevens. Blijft u toch nog met vragen zitten, of heeft u een klacht, dan kan u dit melden via www.asbestinfo.be aan de hand van uw attestnummer. De door de OVAM erkende certificatie-instelling waarbij de asbestdeskundige is aangesloten, zal uw klacht behandelen.

Begrippenlijst

Begrip	Toelichting
Asbestmateriaal	<p>Verzamelbegrip voor de aangetroffen asbestverdachte materialen en asbestverdachte afvalstoffen die deel uitmaken van een constructie en een impact hebben op de asbestveiligheid.</p> <p>Asbestverdacht betekent dat de asbestdeskundige op basis van wat hij visueel en auditief vaststelt, oordeelt dat het vermoedelijk asbest bevat. Een asbestverdacht(e) materiaal of afvalstof beschouwen we als asbesthoudend tenzij een labo-analyse aantoont dat het niet-asbesthoudend is.</p>
Destructieve asbestinventarisatie	Bij een destructieve asbestinventarisatie gaat een asbestdeskundige materialen demonteren en beschadigen om onderliggende of ingesloten asbestverdachte materialen te inspecteren. Dit is nodig voor de start van werken zoals sloop- en renovatie of voor herstellings- of onderhoudswerken.
Inspectieprotocol	Het inspectieprotocol is de wettelijke procedure die een asbestdeskundige moet volgen om een correcte asbestinventarisatie uit te voeren voor het opmaken van een geldig asbestattest. Het legt vast welke handelingen minimaal nodig zijn (inspanningsverplichtingen) en hoe die uitgevoerd moeten worden.
Risicobeheersmaatregel	Een maatregel die het risico dat uitgaat van een asbestverdacht materiaal verlaagt van een verhoogd of hoog risico naar een laag risico. De maatregel moet de kans op het vrijkomen of het inademen van asbestvezels verlagen.
Eenvoudig bereikbaar	Asbestmaterialen zijn eenvoudig bereikbaar indien ze waarneembaar en weg te nemen zijn zonder impact op de stabiliteit en erfgoedkenmerken van een constructie. Ze moeten ook onbedekt zijn tenzij de bedekking kan weggenomen worden zonder het te beschadigen of tenzij de bedekking louter bestaat uit een laag verf, coating, behang, kunststof of textiel.
Veilig beheer	<p>Dit betekent:</p> <ul style="list-style-type: none"> • de toestand van asbestmaterialen met een laag risico behouden; • een verhoogd of hoog risico van niet-eenvoudige bereikbare asbestmaterialen en -afval verlagen naar een laag risico en behouden;
Eenvoudige handelingen	<p>Begrip uit de wetgeving dat de methode beschrijft voor de verwijdering van asbestmaterialen die een werknemer met opleidingsattest "eenvoudige handelingen" of een particulier zelf mag uitvoeren. Alle andere asbestverwijderingen mogen enkel door erkende asbestverwijderaars worden verwijderd.</p> <p>Deze verwijderingsmethode betekent dat het asbestmateriaal eenvoudig kan weggenomen worden (bv. door het los te schroeven) met minimale risico's op beschadiging waarbij asbestvezels kunnen vrijkomen.</p>
Erkend asbestverwijderaar	Aannemers erkend voor de verwijdering van asbestmaterialen via "eenvoudige handelingen" maar ook voor asbestverwijderingen via de methodiek van "hermetische zone" of "couveusezak".

Roerend goed

Objecten of goederen die niet duurzaam verbonden zijn met een constructie of in de grond om ter plaatse te blijven. Het gaat over losse, verplaatsbare zaken zoals bijvoorbeeld gereedschap, voertuigen of materieel. Indien ze asbestverdacht zijn, maken ze toch geen deel uit van de asbestmaterialen waarvoor acties nodig zijn om een asbestveilige toestand te verkrijgen of behouden.